

# 林周县禁止开垦陡坡地范围划定 技术报告

林周县水利局  
四川岷嘉工程管理有限公司  
2025 年 12 月

# 林周县禁止开垦陡坡地范围划定 技术报告

批 准：乔 鑫

核 定：刘洪光

审 查：顾程浩

项目负责人：刘高建

报告编写：谢 军

宋学林

王 鑫

# 目 录

前 言 .....	I
<b>1 林周县概况 .....</b>	<b>1</b>
1.1 基本概况 .....	1
1.2 自然概况 .....	1
1.3 社会经济概况 .....	5
1.4 土地利用现状 .....	5
1.5 水土流失与水土保持状况 .....	9
1.6 “三区三线”情况 .....	10
<b>2 划定依据与技术路线 .....</b>	<b>12</b>
2.1 指导思想 .....	12
2.2 划定依据 .....	12
2.3 划定技术路线 .....	13
<b>3 划定方法 .....</b>	<b>15</b>
3.1 划定原则 .....	15
3.2 数据来源 .....	15
3.3 数据要求 .....	20
3.4 划分方法及步骤 .....	21
3.5 划定的具体步骤 .....	31
<b>4 划定成果 .....</b>	<b>32</b>
4.1 划定复核 .....	32
4.2 划定成果 .....	46
<b>5 附件 .....</b>	<b>57</b>

## 前 言

水土保持空间管控，是以习近平同志为核心的党中央从生态文明建设和经济社会发展全局出发作出的重大决策，是落实国土空间规划和用途管制要求、全面提升水土保持功能的重要举措，是依法严格人为水土流失监管、科学推进水土流失综合防治的有效手段。禁止开垦陡坡地范围是《中华人民共和国水土保持法》规定县级人民政府应当划定的区域，是开展水土流失防治和强化农林开发等生产建设活动监督管理工作的重要基础。

2024 年 1 月 4 日，水利部办公厅印发了《关于印发水土保持重点区域划定技术指南的通知》（以下简称《通知》），《通知》明确了水土流失重点预防区、重点治理区和水土流失严重、生态脆弱区域及禁止开垦陡坡地的划定指南。

2024 年 12 月 17 日，西藏自治区水利厅印发了《西藏自治区水利厅关于做好开展禁止开垦陡坡地范围划定工作的通知》，明确要求各县级水行政主管部门按照《禁止开垦陡坡地范围划定技术指南》组织开展禁止开垦陡坡地范围的划定工作，并于 2025 年底前完成。为此，林周县水利局委托四川岷嘉工程管理有限公司开展林周县禁止开垦陡坡地范围划定工作。

2025 年 8 月，接受工作委托后，我公司即刻成立了工作组。按照《水利部办公厅关于印发水土保持重点区域划定技术指南的通知》（办水保〔2024〕2 号）的规定，在全面讨论和熟悉了禁止开垦陡坡地范围划定的法律规定、工作要求和技术要求基础上，制定了工作的技术路线。2025 年 8 月下旬，重点围绕水土保持空间管控重点区域划定工作，对林周县全面进行了实地调研，同时收集了林周县国土空间规划、自然地理、社会经济等方面的相关资料。收集了最新水土流失动态监测成果、县级行政

区划矢量边界、乡镇行政区划矢量边界、数字高程数据（DEM）、高分辨率遥感影像、第三次全国国土调查数据、生态保护红线矢量边界等特定区域矢量边界数据等相关数据，按照技术路线，开展了林周县禁止开垦陡坡地范围划定工作，于2025年9月编制完成了《林周县禁止开垦陡坡地范围划定技术报告》。

根据相关法律法规规定，确定林周县境内9乡一镇禁止开垦坡度划分标准均为 $25^{\circ}$ ，即地面坡度大于 $25^{\circ}$ 的区域确定为禁垦陡坡地。

经现场复核后，本次最终划定的林周县禁止开垦陡坡地范围面积 $195368.70\text{hm}^2$ ，占国土面积的43.76%。

划定后，林周县禁止开垦陡坡地图斑管理办法如下：

- 1、禁止在陡坡地图斑内开垦种植农作物；
- 2、在陡坡地图斑内种植经济林的，应当科学选择树种，合理确定规模，采取水土保持措施，防止造成水土流失；
- 3、已在禁止开垦的陡坡地图斑内开垦种植农作物的，应当按照国家有关规定退耕，植树种草；耕地短缺、退耕确有困难的，应当修建梯田或者采取其他水土保持措施防止水土流失；
- 4、在陡坡地图斑以外的坡地上开垦种植农作物的，应当根据不同情况，采取修建梯田、坡面水系整治、蓄水保土耕作等措施；
- 5、在已划定的禁止开垦陡坡地图斑内新开垦种植农作物的，按照《中华人民共和国水土保持法》第四十九条规定予以处罚。

## 1 林周县概况

### 1.1 基本概况

林周县位于拉萨市东北，距离市区 65 公里。全县辖 9 乡 1 镇，45 个行政村，15552 户 64453 人；国土面积 4460 平方公里（0.446 万平方公里），耕地 23 万亩，天然草场 505 万亩，人工草场 8 万亩，水域 5.4 万亩，是拉萨市 6 县 2 区中的第一产粮大县、第二牧业大县。全县南北狭长，跨度达 180 公里。念青唐古拉山支脉—恰拉山横贯全境，将林周县分割为南北两大部分。北部属拉萨河上游及其源流区域，素有“三河一流”的美称（即热振河、达龙河、乌鲁龙河、拉萨河流域），平均海拔 4200 米，气候干燥，年平均气温 2.9 摄氏度，以牧业生产为主。南部地区属拉萨河支流澎波河流域，平均海拔 3860 米，谷地开阔，气候温和，雨水充沛，年平均气温 5.8 摄氏度，主产小麦、青稞、油菜、土豆等，是拉萨市的主要粮食生产基地。

林周县风光秀美、山川壮丽、人杰地灵，人文历史底蕴深厚，是拉萨的“后花园”。全县分布有一个国家级自然保护区（雅江中游黑颈鹤国家保护区），一个国家森林公园（热振国家森林公园），两个自治区级自然保护区以及白唇鹿保护区。全县有寺庙 38 座，著名的藏传佛教寺庙热振寺，距今已有千年历史，周围有风景秀丽的热振国家森林公园。

林周县行政区划图见附图 1。

### 1.2 自然概况

#### 1.2.1 地形地貌

林周县的地形地貌主要由以下几部分组成：高山山地、河谷平原、丘陵与坡地、湖泊湿地。高山山地主要分布在县城的东部和北部，这些山脉是念青唐古拉山的余脉，海拔普遍较高，山峰多在 5000 米以上。山体陡峭，岩石裸露，冰川侵蚀和冰缘地貌发育。这里也是林周县主要河流的发源地和水源涵养区。河谷平原位于县城的西南部，是拉萨河谷平原的重要组成部分，这是林周县最核心的农业区和人口聚居区。由澎波河及其支流长期

冲积而成，地势平坦开阔，土壤肥沃，水源充足，是西藏重要的粮食生产基地之一。丘陵与坡地位于山地和河谷平原的过渡地带，广泛分布着丘陵和洪积扇，这些地区坡度相对和缓，是林周县畜牧业和旱作农业的主要区域。许多村庄也坐落于此。林周县境内分布着一些小型的高原湖泊和沼泽湿地，虽然面积不大，但对于调节局部气候和维护生物多样性具有重要意义。

### 1.2.2 气象

林周县全县平均海拔 3900m，相对高差较小。地势北高南低，属中～高山地貌，根据气象站近 30 年气象资料，项目区属高原温带半干旱高原季风气候区，年均温度 1.3℃，极端最高气温 29.9℃，极端最低气温-22℃。年均降雨量 456.8mm，降水多集中在 6~9 月，此期降水量占全年降水量的 80% 左右，而 10 月至次年 5 月为旱季，年均蒸发量 2055mm，年均日照时数 3000 小时，无霜期 62d，最大冻土深度 87cm，冻土期在 11 月至次年 3 月上旬，年均  $\geq 10^{\circ}\text{C}$  积温 1895℃，多年平均风速 2.7m/s，最大风速 18m/s，平均全年出现八级以上大风日数 64 天，风季时段 12 月~次年 3 月，全年主导风向为 SW，10 年一遇 24h 最大降雨量为 43.0mm。

### 1.2.3 水文水系

林周县有热振河、达龙河、乌如龙河、拉萨河等河流。河流总长度 577 千米，主要包括拉萨河、拉曲河、热振河、玉年曲河、乌鲁龙曲河等，其中热振河境内流长 130 千米，拉曲河境内流长 22 千米。拉萨河、玉年曲河、乌鲁龙曲河等 20 多条为季节性河流。澎波河为拉萨河的一级支流，发源于西藏自治区林周县卡孜乡西部的夏尼多附近，河水主要由降雨及融雪和地下水补给，流向基本自西向东，经较狭窄的 30km 上游河段后，进入宽阔的中、下游澎波盆地，最终注入拉萨河。流域面积为 1867km<sup>2</sup>，河长 77km，河道坡降 16.1‰。

### 1.2.4 土壤及植被

## 1、土壤

林周县土壤随着海拔从高到低（东北部山地→中部丘陵→西南部河谷），土壤类型依次变化，大致为高山寒漠土→高山草甸土/亚高山草甸土→草原土壤（棕壤、褐土→河谷耕作土壤（草甸土、灌淤土），由于成土年龄短和强烈的物理风化，土壤普遍存在发育程度较浅、石砾含量较高、有机质积累过程特殊等特点。

### （1）高山寒漠土

主要分布在县境东北部海拔最高的高山地带，分布在雪线以下，气候严寒，植被稀疏，成土作用微弱，土壤贫瘠，石质性强。

### （2）高山草甸土

主要分布在县境东北部海拔最高的高山地带，在寒漠土带之下，气候寒冷湿润，草甸植被茂盛。由于低温抑制微生物活动，有机质分解缓慢，大量积累，表层形成松软深厚的草毡层（塔头），有机质含量非常高。是重要的夏季牧场。

### （3）草原土壤

主要包括棕壤、褐土、灰褐土等，主要分布于中部的山地丘陵和坡地，是高山土壤向河谷土壤的过渡地带。特点为受半干旱气候影响，有机质含量低于高山草甸土，但高于河谷土壤，土壤反应多呈中性至微碱性，这类土壤区域是林周县畜牧业和旱作农业（雨养农业）的主要分布区，适合种植耐寒耐旱的作物。

### （4）河谷耕作土壤

主要包括草甸土、潮土和灌淤土。广泛分布于西南部的澎波河河谷平原，是林周县的核心农业区，草甸土/潮土：受地下水位影响，直接发育在河流冲积物上，土层相对较厚，质地适中，肥力较高。

灌淤土：经过长期农业灌溉、施肥和耕作熟化而形成的人工土壤，是肥力最高、最适宜精耕细作的土壤。

这些土壤是林周县青稞、小麦、油菜和蔬菜等作物高产稳产的基础，是全县最宝贵的土壤资源。

#### （5）沼泽土

零散分布于河谷低洼地、湖滨等排水不畅的地区，特点为在长期或季节性积水条件下形成，有机质含量高，但通常因为积水而难以直接用于耕作，是重要的湿地生态系统组成部分。

### 2、植被

林周县的植被分布严格遵循其“东北高、西南低”的地形阶梯和相应的“高山河谷”气候特征，呈现出极其鲜明的垂直地带性规律。从东北部的高山草甸、灌丛到西南部的河谷农业植被，构成了一个完整的生态序列。植被类型随海拔高度变化明显，形成清晰的垂直带谱。

从高海拔到低海拔，林周县的植被带大致如下：

#### （1）高山流石滩稀疏植被带

分布于海拔约 4500 米以上的高山顶部分，接近雪线。植被特点为覆盖度极低，仅有少量耐寒的先锋植物，如雪莲花、红景天等地衣、苔藓和垫状植物附着在岩石碎屑上。这是森林和灌丛的上限。

#### （2）高寒草甸带

分布于海拔 4000 米至 4500 米的高山地区。这是林周县最重要的天然牧场。以蒿草、苔草等莎草科植物为优势种，形成低矮、密集、富有弹性的草甸，俗称“草毡子”或“塔头”。植被特点为草丛低矮，生物量高，耐牧性强，是牦牛和藏系绵羊的夏季优质牧场。

#### （3）高寒灌丛草甸带

分布在高寒草甸带的下缘，常与草甸交错分布。在高寒草甸带的下缘，常与草甸交错分布。常见于阴坡或半阴坡，具有重要的水源涵养和水土保持功能。

#### （4）山地灌丛与草原带

分布于海拔 3600 米至 4100 米的山地，丘陵和坡地，阴坡分布有锦鸡儿等灌丛，阳坡及宽谷：发育着温性草原植被，优势种包括针茅、羊茅、蒿属植物等，呈现典型的草原景观。此带是林周县重要的冬季牧场和旱作农业区，适合种植青稞、油菜等耐寒作物。

#### （5）河谷农业植被与人工林带

分布于西南部澎波河河谷，海拔约 3800 米以下区域。这是林周县的核心农耕区，大面积种植青稞、冬小麦、油菜、土豆和各类蔬菜等。这是受人类活动影响最深的植被类型。河谷两岸广泛种植着杨树、柳树、沙棘等防风固沙、保持水土的人工林带，形成了独特的河谷绿洲景观。在河流沿岸及低湿地区，分布着由蒿草、苔草等组成的沼泽草甸。

### 1.3 社会经济概况

林周县辖 9 乡 1 镇（松盘乡、春堆乡、卡孜乡、唐古乡、旁多乡、强嘎乡、阿朗乡、江热夏乡、边交林乡、甘旦曲果镇）共计 189 个自然村。

根据《林周县 2023 年国民经济和社会发展统计公报》（林周县统计局，2024 年 8 月），2023 年，全县年末户籍人口 6.59 万人，2023 年全县完成地区生产总值 24.21 亿元，比上年同期增长 10.20%，其中，第一产业完成值 4.38 亿元，同比增长 8.6%；第二产业完成增加值 9.86 亿元，同比增长 14.90%；第三产业完成值 9.97 亿元，同比增长 6.40%。按常住人口计算，人均地区生产总值 47799 元，比上年增长 5.3%。全年完成农林牧渔业总产值 7.26 亿元，同比增长 9.83%，全年粮食作物播种面积 16509.53 公顷，同比下降 4.57%。全年粮食总产量 6.18 万吨，同比增长 2.00%。全年牲畜存栏数 22.70 万头。全年肉类产量 4027.48 吨，主要农作物播种面积 16509.53 公顷。2023 年全年社会消费品零售总额为 40443.40 万元，全年财政收入 16393.00 万元。农村居民人均可支配收入 22049 元，同比增长 9.9%。

### 1.4 土地利用现状

根据第三次全国国土调查数据，林周县土地利用现状中，耕地、园地、

林地、草地、商服用地、工矿仓储用地、住宅用地、公共管理与公共服务用地、特殊用地、交通运输用地、水域及水利设施用地、其他土地面积分别为 21015.338hm<sup>2</sup>、1.03hm<sup>2</sup>、106691.08hm<sup>2</sup>、291442.34hm<sup>2</sup>、54.87hm<sup>2</sup>、433.26hm<sup>2</sup>、966.51hm<sup>2</sup>、286.17hm<sup>2</sup>、75.63hm<sup>2</sup>、1385.07hm<sup>2</sup>、12987.45hm<sup>2</sup>和 11303.07hm<sup>2</sup>，分别占国土面积的 4.71%、0.01%、23.89%、65.25%、0.01%、0.10%、0.22%、0.06%、0.02%、0.31%、2.91%和 2.53%。土地利用现状中，以林地、草地为主。

详见表 1-1。林周县土地利用现状图见附图 3。

**表 1-1 林周县土地利用分类统计表**

土地利用类型		面积 (hm <sup>2</sup> )	占比 (%)
耕地	水田	/	/
	水浇地	17386.60	3.89%
	旱地	3628.73	0.81%
	小计	21015.33	4.71%
园地	果园	/	/
	其他园地	1.03	0.01%
	小计	1.03	0.01%
林地	乔木林地	7326.55	1.64%
	灌木林地	98653.78	22.09%
	其他林地	710.75	0.16%
	小计	106691.08	23.89%
草地	天然牧草地	269877.36	60.42%
	沼泽草地	751.81	0.17%
	人工牧草地	1405.44	0.31%
	其他草地	19407.73	4.35%
	小计	291442.34	65.25%
商服用地	物流仓储用地	17.01	0.00%
	商业服务业设施用地	37.86	0.01%
	小计	54.87	0.01%
工矿仓储用地	工业用地	90.45	0.02%
	采矿用地	342.91	0.08%
	小计	433.36	0.10%
住宅用地	城镇住宅用地	44.87	0.01%
	农村宅基地	921.64	0.21%
	小计	966.51	0.22%
	公用设施用地	84.66	0.02%
	公园与绿地	9.47	0.00%

林周县禁止开垦陡坡地范围划定工作技术报告

公共管理与公共服务用地	广场用地	0.61	0.00%
	机关团体新闻出版用地	87.38	0.02%
	科教文卫用地	104.05	0.02%
	高教用地	0.00	0.00%
	小计	286.17	0.06%
特殊用地	特殊用地	75.63	0.02%
交通运输用地	铁路用地	/	/
	公路用地	634.97	0.14%
	城镇村道路用地	59.12	0.01%
	交通服务场站用地	12.48	0.00%
	农村道路	678.51	0.15%
	管道运输用地	/	/
	小计	1385.07	0.31%
水域及水利设施用地	河流水面	2416.84	0.54%
	湖泊水面	58.48	0.01%
	水库水面	3704.10	0.83%
	坑塘水面	113.59	0.03%
	养殖坑塘	42.27	0.01%
	内陆滩涂	5845.91	1.31%
	沟渠	572.09	0.13%
	干渠	66.32	0.01%
	沼泽地	14.09	0.00%
	水工建筑用地	153.76	0.03%
	小计	12987.45	2.91%
其他土地	空闲地	4.01	0.00%
	设施农用地	731.77	0.16%
	盐碱地	/	/
	沙地	/	/
	裸土地	2.61	0.00%
	裸岩石砾地	10564.68	2.37%
	小计	11303.07	2.53%
合计		446641.9188	100.00%

表 1-2 林地、草地、裸土地分乡镇统计表

土地利用类型		面积 (hm <sup>2</sup> )	占比 (%)
林地	甘旦曲果镇	1555.84	1.46%
	春堆乡	2618.83	2.45%
	松盘乡	4784.42	4.48%
	强嘎乡	2581.23	2.42%
	卡孜乡	5534.44	5.19%
	边交林乡	2366.12	2.22%
	江热夏乡	9339.74	8.75%
	阿朗乡	21364.40	20.02%
	唐古乡	32657.96	30.61%
	旁多乡	23888.07	22.39%
	小计	106691.08	
草地	甘旦曲果镇	14858.23	5.10%
	春堆乡	22597.54	7.75%
	松盘乡	15498.32	5.32%
	强嘎乡	15380.34	5.28%
	卡孜乡	38342.27	13.16%
	边交林乡	8038.48	2.76%
	江热夏乡	10455.14	3.59%
	阿朗乡	27210.41	9.34%
	唐古乡	83086.70	28.51%
	旁多乡	55974.91	19.21%
	小计	291442.34	
裸土地	甘旦曲果镇	0.52	19.92%
	春堆乡	0.95	36.40%
	松盘乡	0.52	19.92%
	强嘎乡	0.08	3.07%
	卡孜乡	/	/
	边交林乡	/	/
	江热夏乡	/	/
	阿朗乡	0.38	14.56%
	唐古乡	/	/
	旁多乡	0.16	6.13%
	小计	2.61	



图 1-1 林周县遥感影像图

1.5 水土流失与水土保持状况

1.5.1 水土流失状况

2023 年水土流失动态监测成果结果表明，项目区所在水土流失类型主要以水力侵蚀为主，伴有风力侵蚀；水力侵蚀以轻度侵蚀为主，轻度侵蚀面积占侵蚀总面积的 87.93%，中度侵蚀面积占 2.96%，强烈侵蚀面积占 2.41%，极强烈侵蚀面积占 3.65%，剧烈侵蚀占 3.05%。

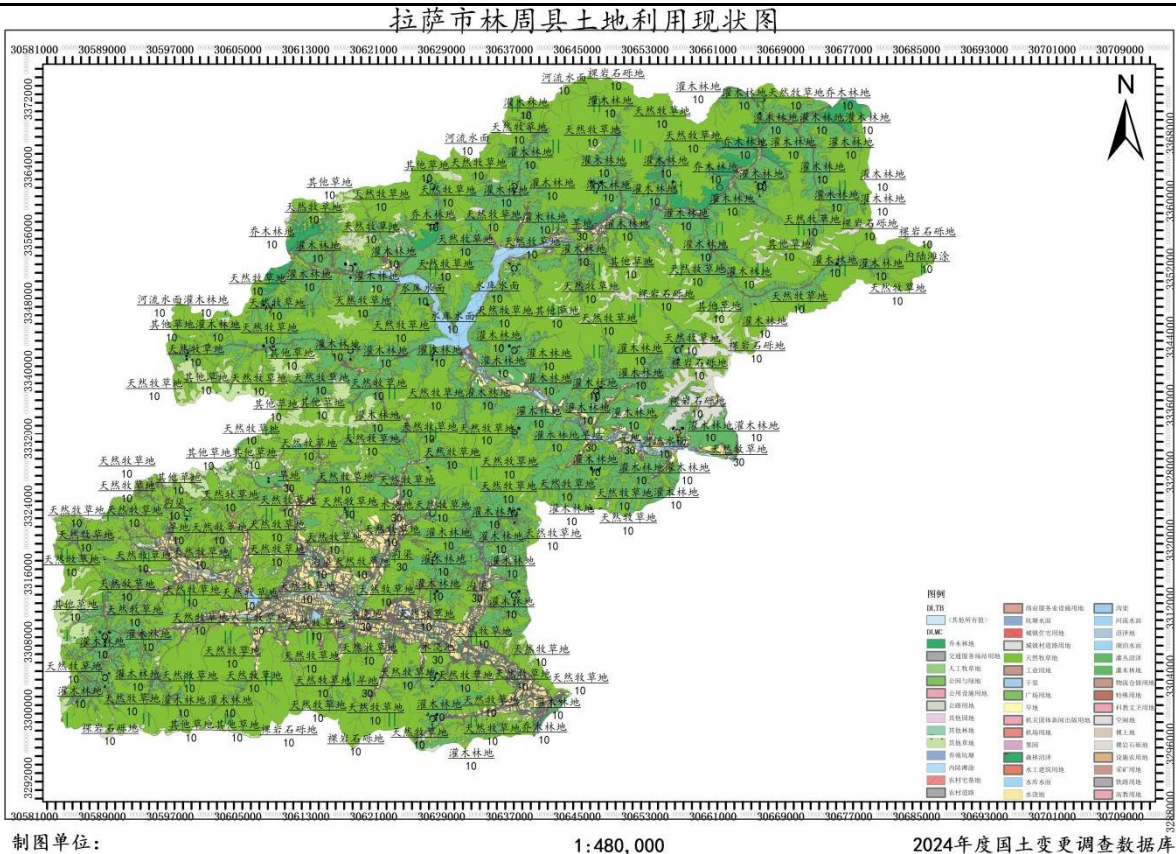
风力侵蚀以轻度、中度、强烈侵蚀为主，轻度侵蚀面积占侵蚀总面积的 57.03%，中度侵蚀面积占 41.17%，强烈侵蚀面积占 1.80%。

表 1.5-1 2023 年水土流失动态监测成果表（水力侵蚀）

行政区	水力侵蚀	轻度侵蚀	中度侵蚀	强烈侵蚀	极强烈侵蚀	剧烈侵蚀
	面积（km <sup>2</sup> ）	面积（km <sup>2</sup> ）	面积（km <sup>2</sup> ）	面积（km <sup>2</sup> ）	面积（km <sup>2</sup> ）	面积（km <sup>2</sup> ）
林周县	307.00	269.96	9.08	7.39	11.20	9.37

表 1.5-2 2023 年水土流失动态监测成果表（风力侵蚀）

行政区	风力侵蚀	轻度侵蚀	中度侵蚀	强烈侵蚀	极强烈	剧烈侵
-----	------	------	------	------	-----	-----

					侵蚀	蚀
	面积 (km <sup>2</sup> )	面积 (km <sup>2</sup> )	面积 (km <sup>2</sup> )	面积 (km <sup>2</sup> )	面积 (km <sup>2</sup> )	面积 (km <sup>2</sup> )
林周县	150.37	85.75	61.91	2.71	/	/

### 1.5.2 水土保持状况

林周县在全国水土保持三级区划中属于青藏高原中部高山河谷农田防护区，在西藏自治区水土保持区划中属于雅鲁藏布江中游高山河谷农田防护防沙区。

多年来，林周县根据不同的自然地理特点，坚持预防保护恢复生态环境、综合治理控制水土流失两手抓，形成了各具特色的水土流失治理体系。其中，2023年已经实施了拉萨市林周县强嘎乡鲁藏沟水土保持综合治理工程，并通过竣工验收，并移交给强嘎乡人民政府进行管护。2026年计划实施林周县松盘乡松盘村水土流失综合治理工程，初设批复文号为林发改投资（2025）13号。

县级审批生产建设项目水土保持方案59个，水土流失防治责任范围243.12hm<sup>2</sup>。水土保持总投资17699.98万元，共接受生产建设项目水土保持设施自主验收报备10个。开展了29次水土保持监督检查工作，其中日常跟踪检查6次，遥感监管检查12次、全县征收水土保持补偿费88.92万元，对部、省级12个图斑进行了现场复核，涉及项目12个，认定合规8个，查处违法违规项目4个。

未来几年，林周县将以水保生态修复、封禁治理措施，做好生产建设项目的方案审批及生产建设项目自主验收报备工作，加强日常水土保持监督检查，进一步推动区域水土流失防治工作。

### 1.6 “三区三线”情况

“三区三线”中包含永久基本农田保护图斑（YJJBNTBHTB），面积为9761.11公顷。城镇开发边界（CZKFBJ），面积为313.40公顷，耕地保护目

标（GDBHMB）图斑，面积为17058.27公顷。坐标系统为2000国家大地坐标系（CGCS2000），投影为高斯-克吕格投影（3度分带）。

## 2 划定依据与技术路线

### 2.1 指导思想

以习近平新时代中国特色社会主义思想为指导，深入贯彻党的二十大精神，全面贯彻习近平生态文明思想和习近平总书记关于治水重要论述精神，认真落实党中央、国务院决策部署，以全面提升水土保持功能为导向，以分类分区精准管控为抓手，依法划定禁止开垦陡坡地范围，为推动新阶段水土保持高质量发展、促进人与自然和谐共生提供支撑。

水土保持是西藏自治区生态文明建设的重要组成部分，是建设国家生态安全屏障、保障水安全、改善农牧区生产生活条件、稳定边境和巩固国防的重要保障，水土资源作为生态环境建设和保护的基本物质条件和重要基石，一旦破坏，将难以恢复。

### 2.2 划定依据

（1）《中华人民共和国水土保持法》（主席令第39号，2010年12月25日修订，2011年3月1日实施）；

（2）《西藏自治区实施<中华人民共和国水土保持法>办法》（1997年7月颁布，2013年7月25日修订，2013年10月1日实施，2025年5月27日西藏自治区第十二届人民代表大会常务委员会第十七次会议修订，自2025年6月1日起施行）；

（3）《中华人民共和国青藏高原生态保护法》（2023年4月26日第十四届全国人民代表大会常务委员会第二次会议通过，2023年9月1日实施）。

（4）《关于加强新时代水土保持工作的意见》（中共中央办公厅国务院办公厅，2022年12月）；

（5）《水利部关于印发贯彻落实<关于加强新时代水土保持工作的意见>实施方案的通知》（水保〔2023〕25号）；

(6) 《水利部办公厅关于印发全国水土保持规划国家级水土流失重点预防区和重点治理区复核划分成果的通知》(水利部办公厅办水保〔2013〕188号)；

(7) 《水利部办公厅关于印发水土保持重点区域划定技术指南的通知》(办水保〔2024〕2号)；

(8) 《西藏自治区水土保持规划(2019-2030年)》(西藏自治区人民政府藏政函〔2019〕55号)；

(9) 《拉萨市水土保持规划(2024-2030年)》(拉政函〔2023〕209号)；

(10) 林周县国土空间规划(林周县自然资源局)；

(11) 《林周县统计年鉴》(林周县统计局, 2024年8月)；

(12) 《土地利用现状分类》(GB/T21010-2017)；

(13) 《禁止开垦陡坡地范围划定技术指南》。

## 2.3 划定技术路线

禁止开垦陡坡地范围划定工作技术路线为：

(1) 收集有关基础资料；

(2) 确定禁止开垦坡度；

(3) 利用GIS对数字高程数据(DEM)进行坡度分级，提取禁止开垦坡度范围；

(4) 提取禁止开垦坡度范围内的林地、草地和裸土地；

(5) 对禁止开垦坡度范围边界进行修正和复核验证。

禁止开垦陡坡地范围划定技术路线详见图 2-1。

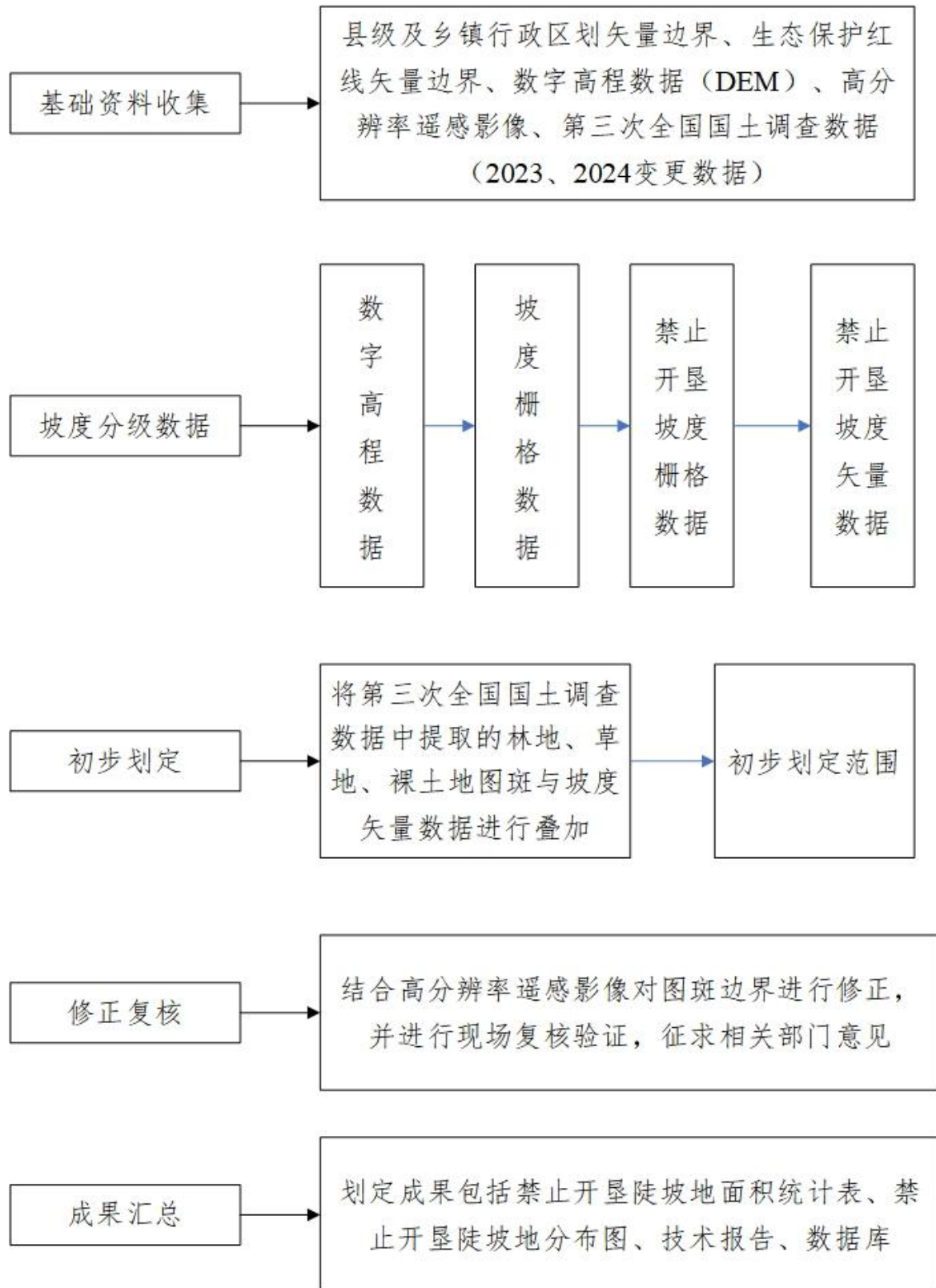

### 3 划定方法

#### 3.1 划定原则

本次划定技术报告严格依据2024年水利部办公厅印发的《禁止开垦陡坡地范围划定技术指南》，以县为单位，各乡镇为基本单元，依法划定和公告禁止开垦陡坡地的范围。

科学划定、衔接协调。综合考虑水土流失状况、自然地理条件和经济社会发展，科学制定水土保持重点区域划定标准和规则，有序推进水土保持重点区域划定工作，并做好与“三区三线”划定成果的衔接。

依法管控、严格保护。落实水土保持法等法律法规要求，衔接国土空间规划和用途管制，聚焦突出水土流失问题，精准实施水土保持管控措施，坚决制止违法违规行为，不断强化水土流失源头防控。

系统治理、分类施策。从生态系统整体性和流域系统性出发，统筹考虑水土保持重点区域定位和特征，实施差别化的预防保护和综合治理措施，整体提升国土空间水土保持功能。

#### 3.2 数据来源

禁止开垦陡坡地范围划定需要的资料数据主要有：县级行政区划矢量边界、乡镇行政区划矢量边界、高分辨率遥感影像、第三次全国国土调查数据（土地利用分类、坡度分级数据）、生态保护红线矢量边界、雅鲁藏布江中游河谷黑颈鹤国家级自然保护区范围、河湖划界成果、林周县“三区三线”划定成果等。

##### （1）县、乡镇行政区划矢量数据

本次所使用的县、乡镇行政区划矢量数据及第三次全国国土变更调查数据库（2023、2024）坐标系统为2000国家大地坐标系（CGCS2000），投影为高斯-克吕格投影（3度分带）。



图3-1 林周县行政区划矢量示意图



图3-2 2024变更数据土地利用现状图

## （2）高分辨率遥感影像

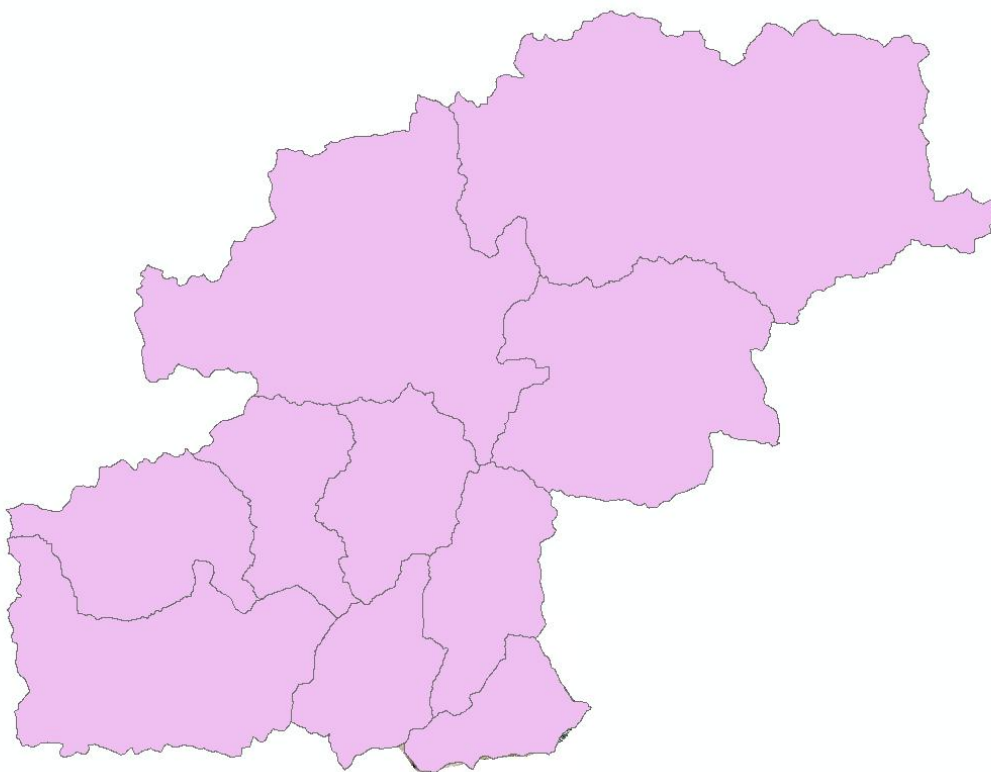
遥感影像为最新的遥感影像，分辨率为1.79米，见图3-3。

## （3）“三区三线”成果

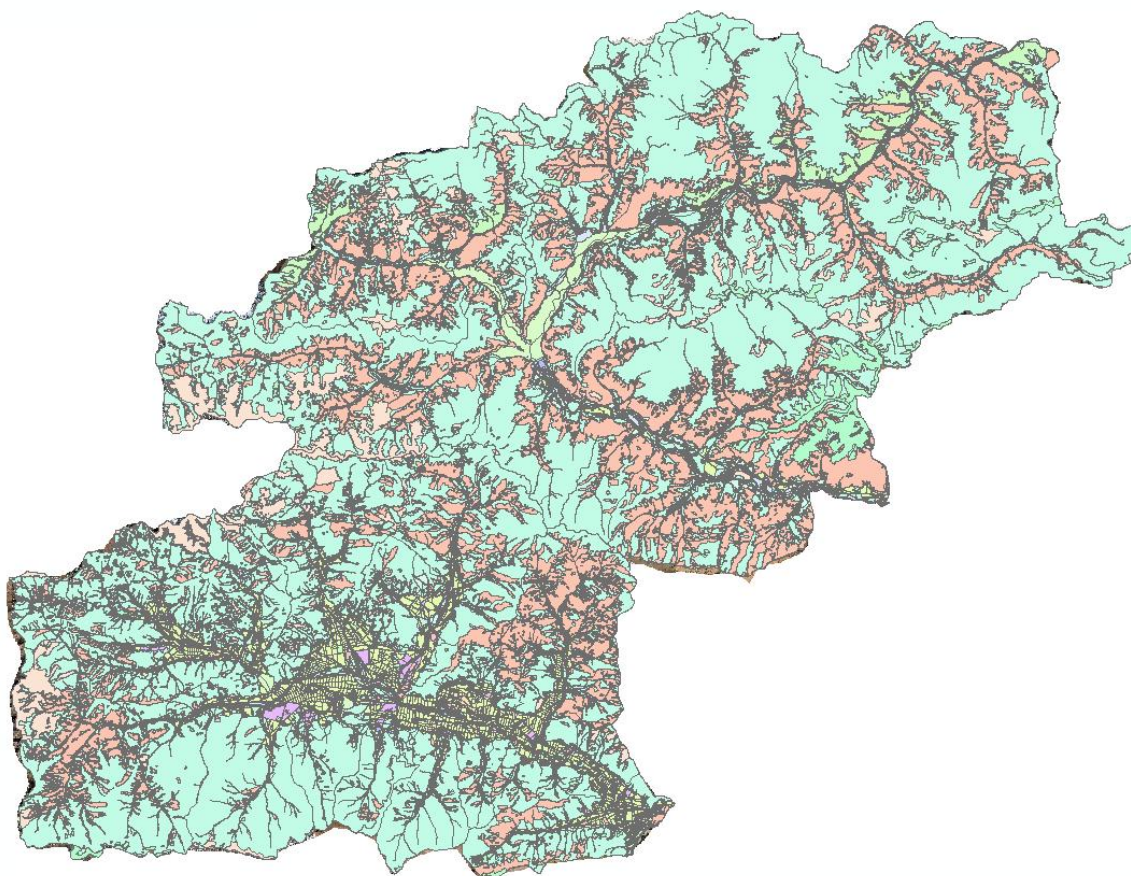
“三区三线”中包含永久基本农田保护图斑（YJJBNTBHTB）、城镇开发边界（CZKFBJ）、耕地保护目标（GDBHMB）图斑，坐标系统为2000国家大地坐标系（CGCS2000），投影为高斯-克吕格投影（3度分带），见图3-4。

## （4）河湖划界成果

林周县已完成河湖划界的河湖包括虎头山水库、果当沟、澎波河、牛玛沟，根据收集到的数据生成矢量数据，进行叠加，坐标系统为2000国家大地坐标系（CGCS2000），投影为高斯-克吕格投影（3度分带），见图3-5。

## （5）生态保护红线成果

根据收集到的资料，林周县生态保护红线包含林周县国家一级公益林（面积24623.62公顷）、林周县水土保持与水源涵养生态保护红线（面积15037.72公顷）、西藏热振国家级森林自然公园（面积38476.50公顷）、西藏雅鲁藏布江中游河谷黑颈鹤国家级自然保护区（51106.60公顷）。分布图见图3-6。

## （6）西藏雅鲁藏布江中游河谷黑颈鹤国家级自然保护区范围成果

根据收集到的资料，林周县涉及西藏雅鲁藏布江中游河谷黑颈鹤国家级自然保护区范围共计96764.83公顷，其中核心区20165.35公顷，实验区49682.86公顷，缓冲区26899.15公顷，分布图见图3-7。



图3-3 林周县遥感影像图



图3-4 林周县“三区三线分布图”



图3-5 林周县河湖管理范围分布图”



图 3-6 林周生态红线示意图

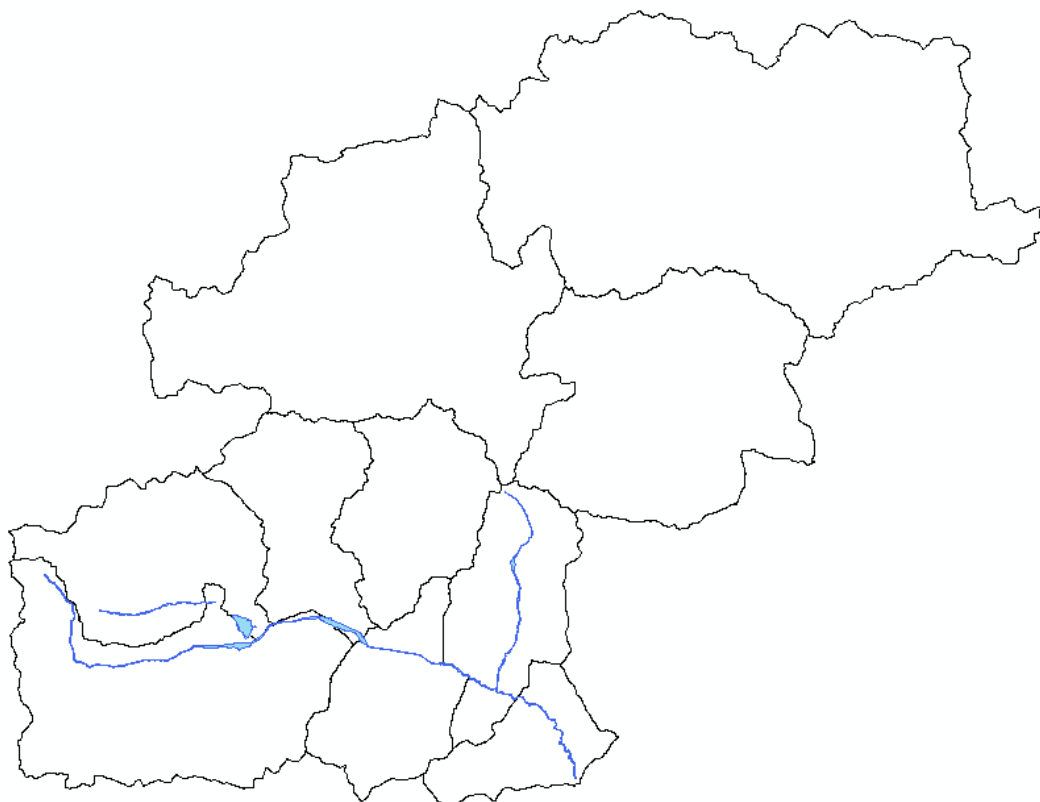

图 3-7 林周县“黑颈鹤保护区”分布图

### 3.3 数据要求

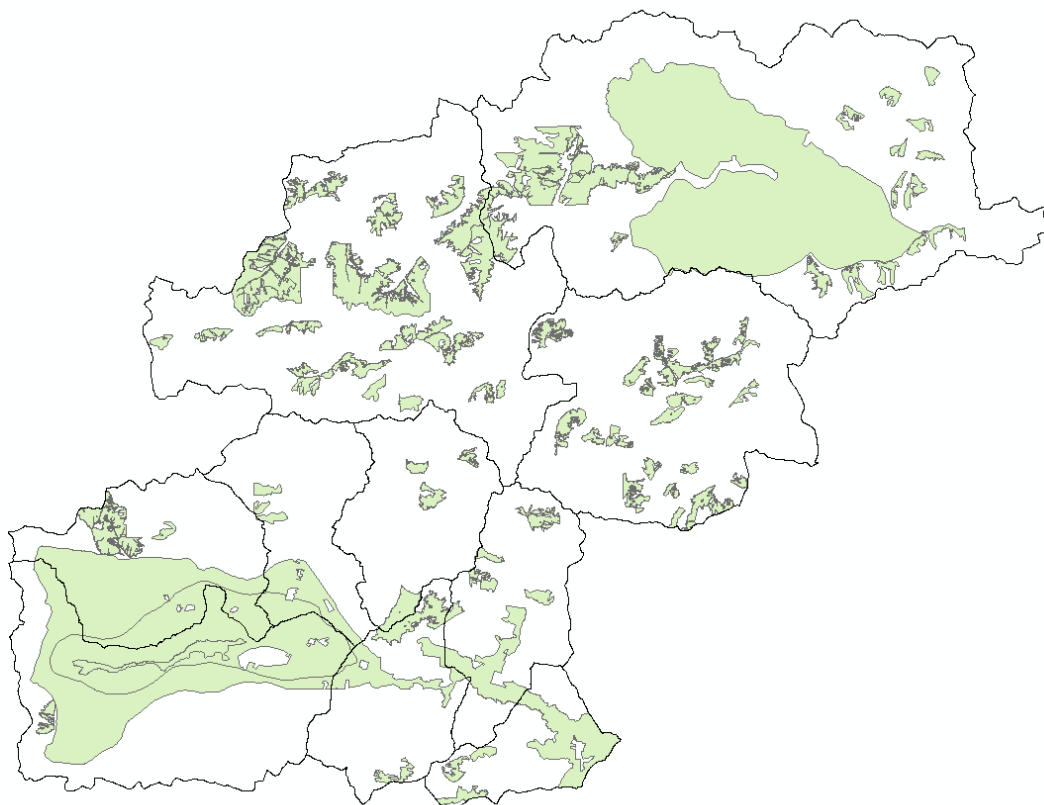
(1) 平面坐标系采用“2000国家大地坐标系”。

(2) 投影方式采用高斯-克吕格投影，数据按3°分带。

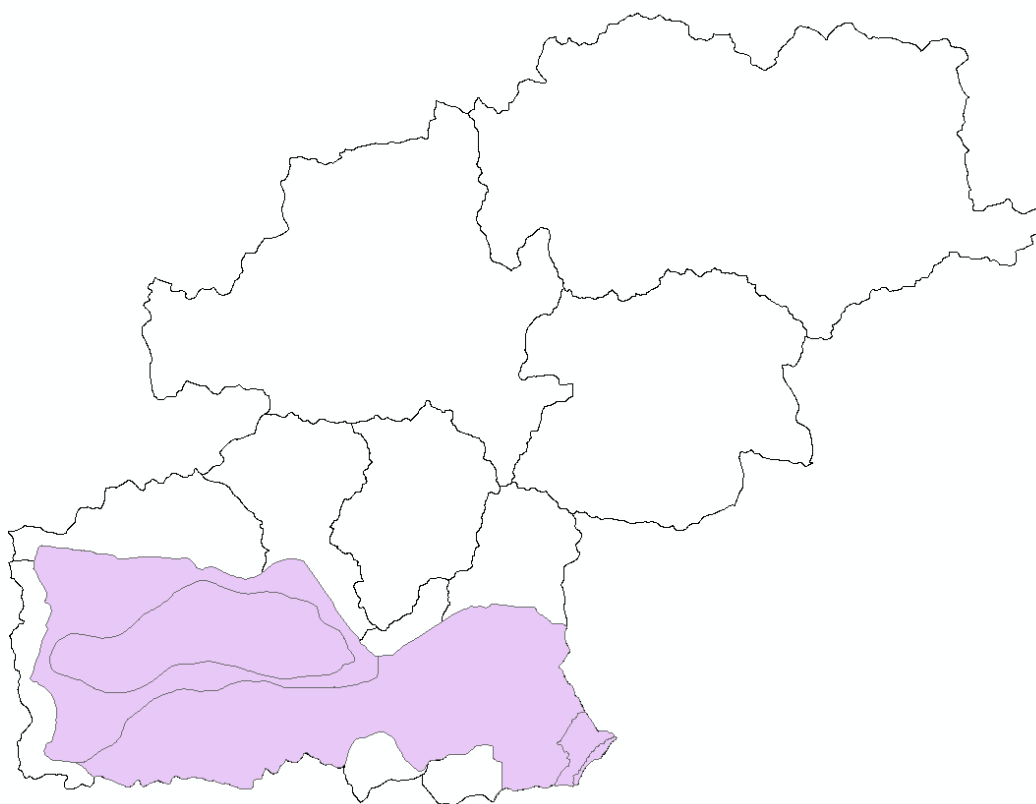
(3) 数字高程数据 (DEM) 分辨率不低于30m，高分辨率遥感影像空间分辨率应优于2.0m。本次使用的DEM数据分辨率为12.39米，高分辨率遥感影像空间分辨率为1.79米。

(4) 长度单位采用米 (m)，保留一位小数；面积计算单位采用平方米 (m<sup>2</sup>)，保留两位小数。小数进位采用四舍五入方法。图斑划定面积不低于5hm<sup>2</sup>。

### 3.4 划分方法及步骤

#### 3.4.1 基础资料分类收集

收集林周县9乡一镇的行政区划矢量边界、林周县第三次全国国土调查数据（林地、草地、裸土地图斑矢量边界，以及坡度分级数据）、林周县生态保护红线矢量边界等特定区域矢量边界数据、林周县最新永久耕地范围。

#### 3.4.2 坡度分级数据提取

根据《中华人民共和国水土保持法》和西藏自治区实施《中华人民共和国水土保持法》办法有关禁止开垦坡度的规定，从林周县自然资源局协调获取第三次国土调查成果坡度分级矢量数据，利用 ArcGIS 软件技术，提取林周县坡度图层属性表和坡度级别 (PDJB) 字段值为5（数值表示坡度在二十五度以上）的全部图斑，生成林周县二十五度以上范围矢量图斑数据。

经初步分析计算，林周县二十五度以上区域面积共计212772.1893.6 5hm<sup>2</sup>。

根据收集到的第三次全国国土调查成果数据坡度分级图统计，林周县坡度划分为 5 个等级，≤2°、2-6、6-15、15-25、> 25°。统计结果显示，

按占比大小排序， $\leq 2^\circ$ 、2-6、6-15、15-25、 $> 25^\circ$ 。面积分别为 9660.45hm<sup>2</sup>、33446.07hm<sup>2</sup>、73848.50hm<sup>2</sup>、116914.45hm<sup>2</sup>、212772.19hm<sup>2</sup>，分别占国土面积的 2.16%、7.49%、16.53%、26.18%、47.64%。

表 3.4-1 不同坡度等级面积占比情况统计表

序号	坡度分级	面积 (hm <sup>2</sup> )	占比 (%)
1	$\leq 2^\circ$	9660.45	2.16%
2	2-6	33446.07	7.49%
3	6-15	73848.50	16.53%
4	15-25	116914.45	26.18%
5	$> 25^\circ$	212772.19	47.64%
	合计	446641.65	100.00%

### 3.4.3 国土三调数据叠加

根据林周县第三次全国国土调查土地利用矢量数据，提取地类图斑属性表中地类名称字段值为林地、草地、裸土地的全部图斑，生成林周县林地、草地、裸土地矢量数据图层，将其与各乡镇二十五度以上范围矢量数据叠加，生成林周县各乡镇二十五度以上林地、草地、裸土地范围矢量图斑数据。

经初步分析计算，林周县二十五度以上林地、草地、裸土地区域面积共计203424.13hm<sup>2</sup>。

### 3.4.4 禁止开垦陡坡地范围初步划定

(1) 根据《禁止开垦陡坡地范围划定技术指南》，将划定的禁垦坡度范围与“国土三调”中的土地利用分类图斑进行叠加，剔除土地利用类型为耕地、园地、商业服务用地、工矿用地、住宅用地、公共管理与公共服务用地、特殊用地、交通运输用地、水域及水利设施用地、其他土地（设施农用地、田坎）的土地面积，保留“国土三调”中的林地、草地、裸土地等图斑。

(2) “三区三线”数据叠加

将林周县林地、草地、裸土地等图斑套合“三区三线”矢量数据分析，扣除“三区三线”中永久基本农田保护图斑（YJJBNTBHTB）、城镇开发边界（CZKFBJ）、耕地保护目标（GDBHMB）图斑。

经复核，林周县林地、草地、裸土地陡坡地图斑不占用“三区三线”中永久基本农田保护图斑（YJJBNTBHTB）、城镇开发边界（CZKFBJ）、耕地保护目标（GDBHMB）图斑。

林周县各乡镇陡坡地图斑与“三区三线”叠加数据见表3.4-2所示，位置关系见图3-1所示。

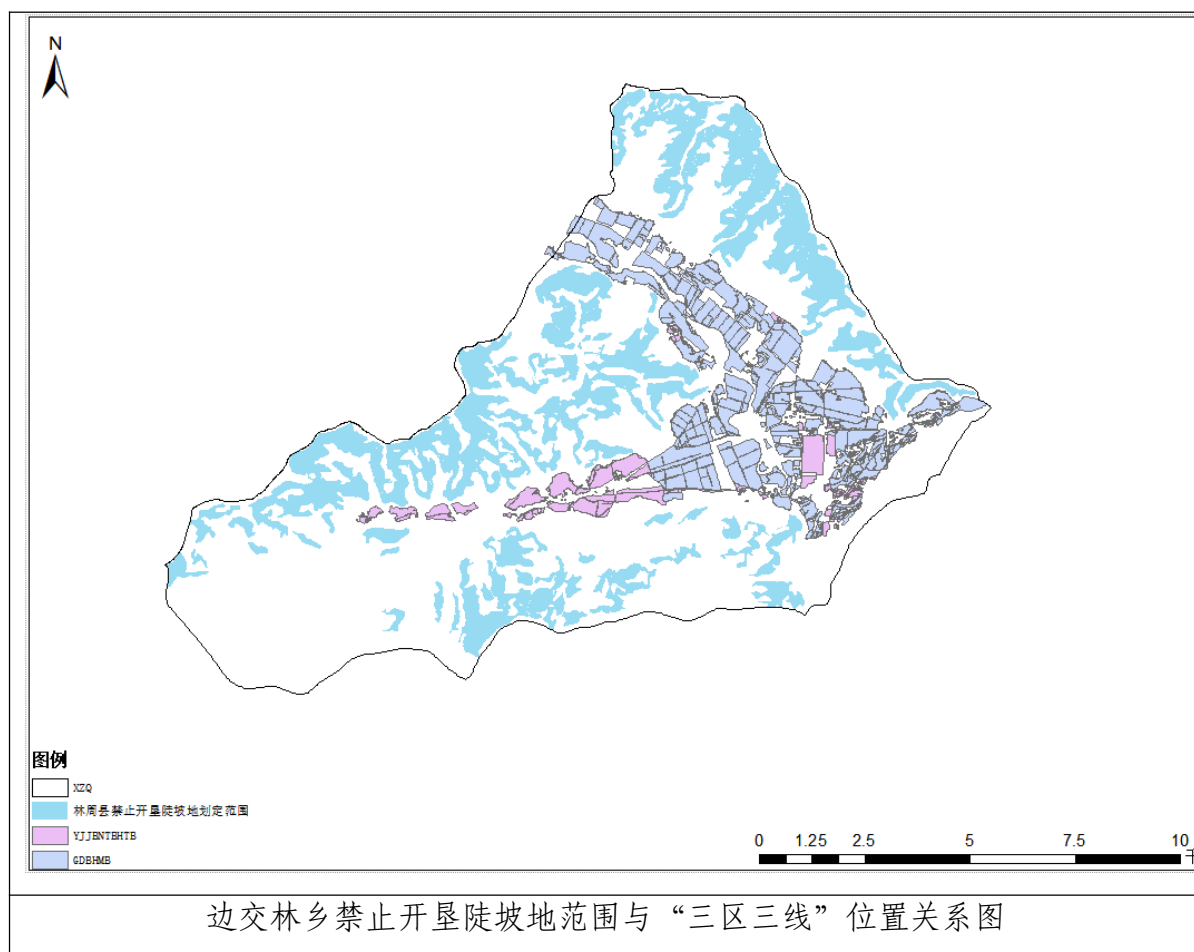

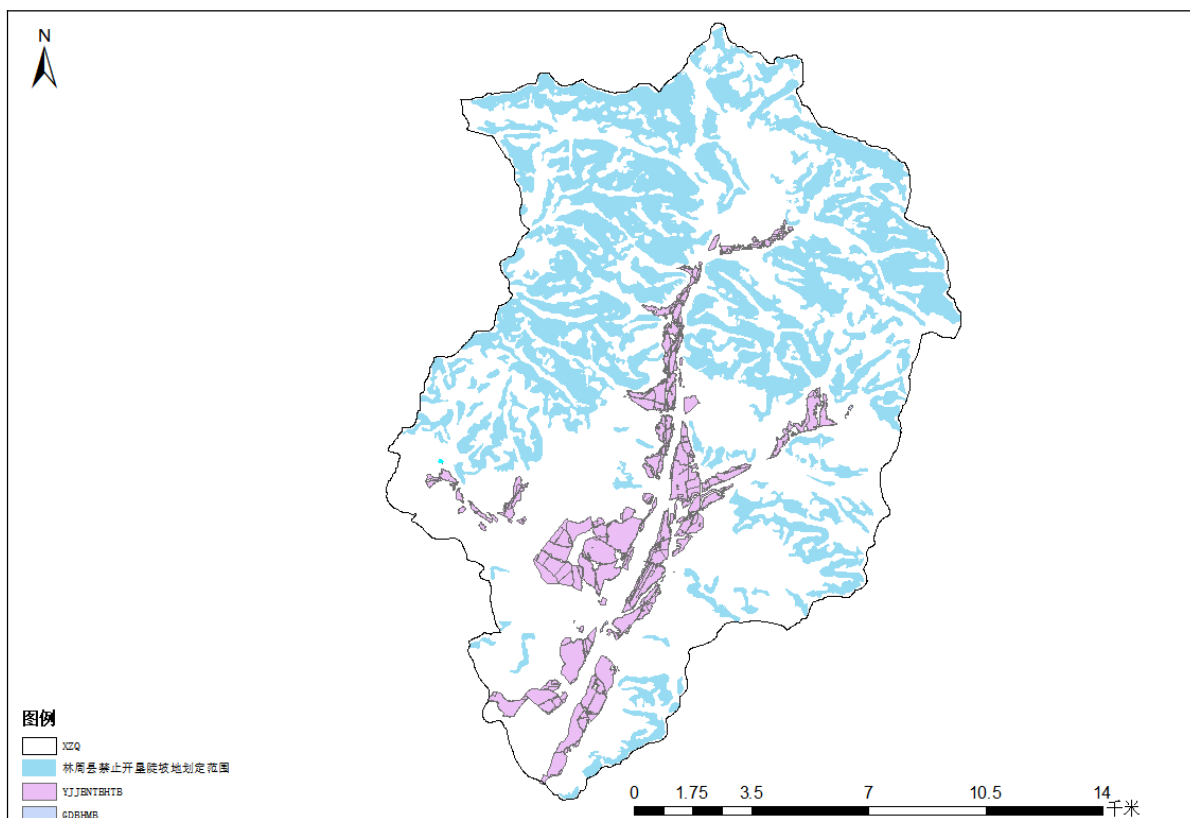

江热夏乡禁止开垦陡坡地范围与“三区三线”位置关系图

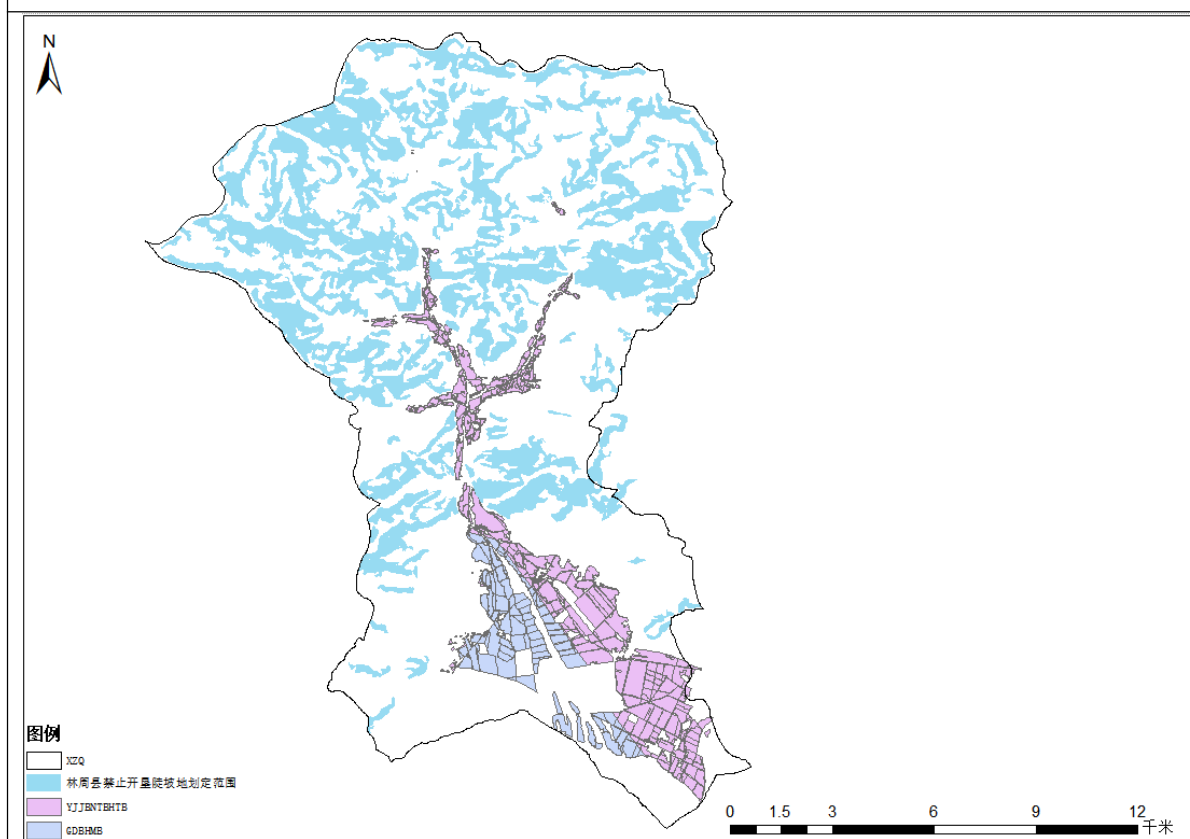

强嘎乡禁止开垦陡坡地范围与“三区三线”位置关系图

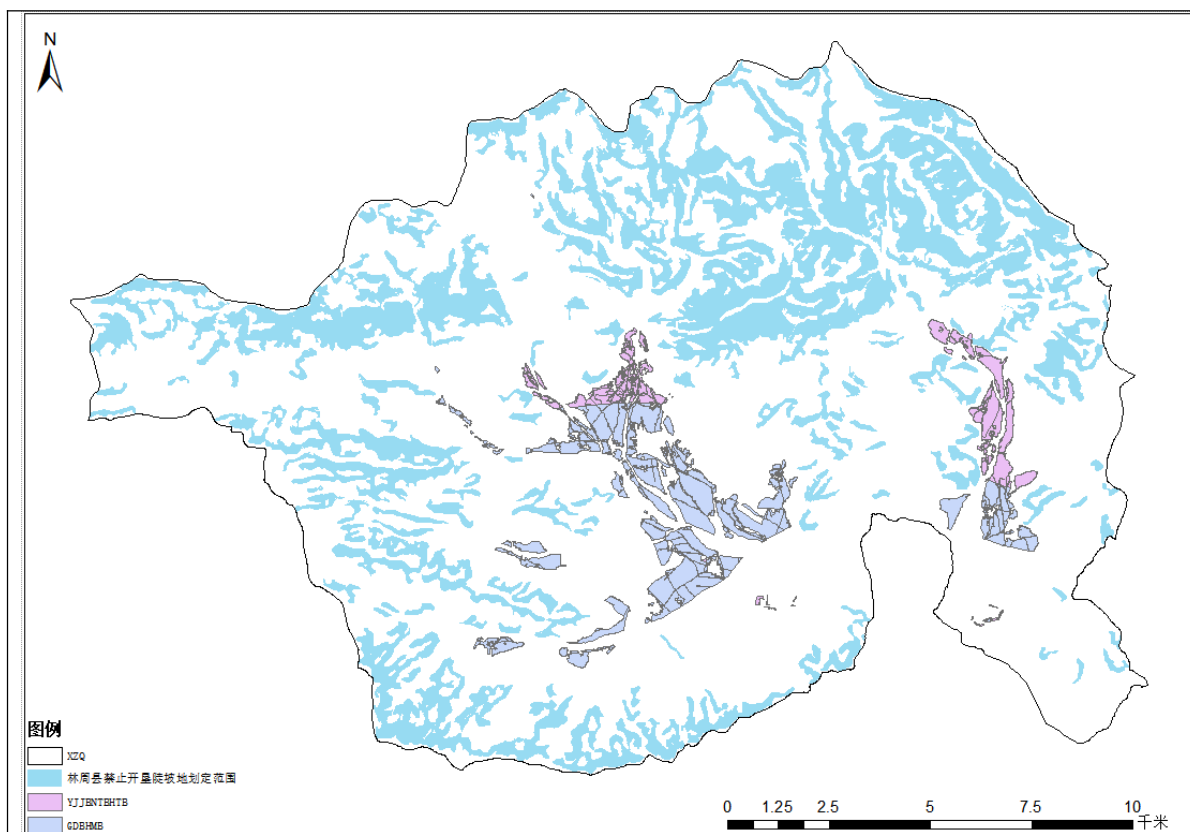

春堆乡禁止开垦陡坡地范围与“三区三线”位置关系图

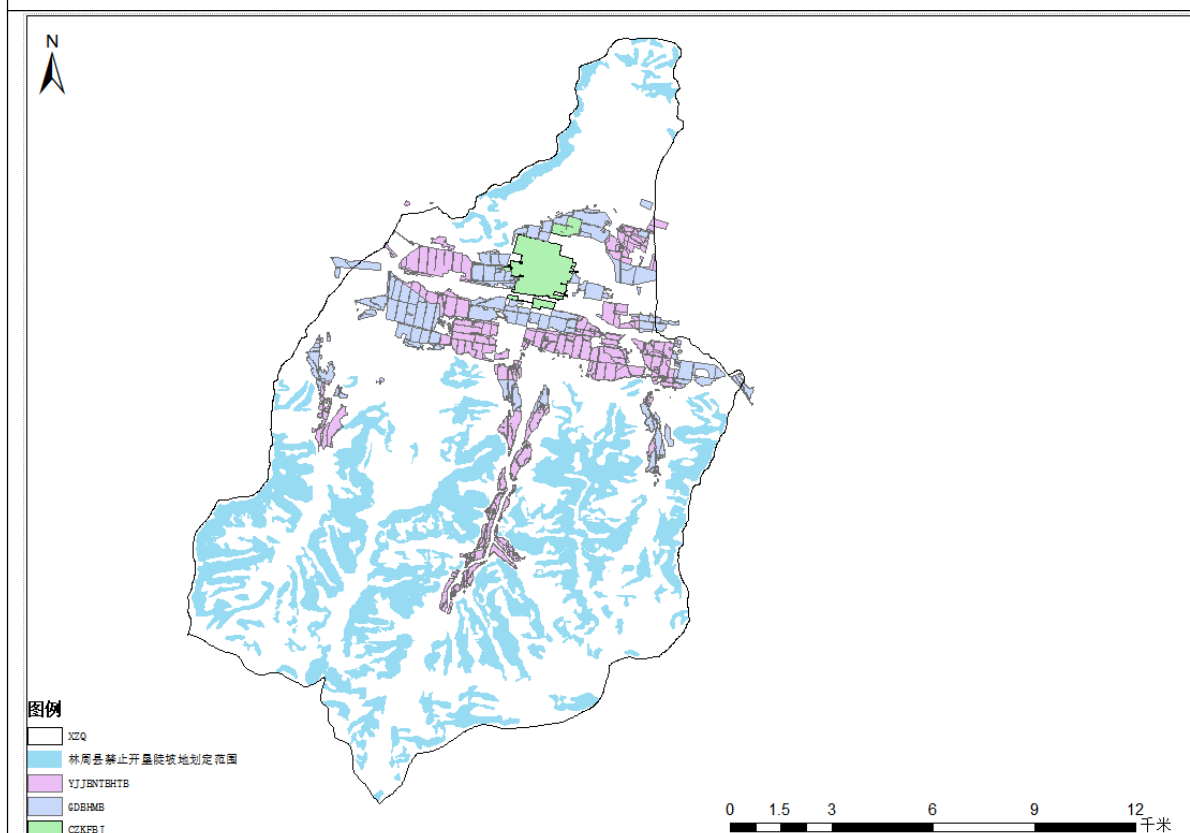

甘旦曲果镇禁止开垦陡坡地范围与“三区三线”位置关系图

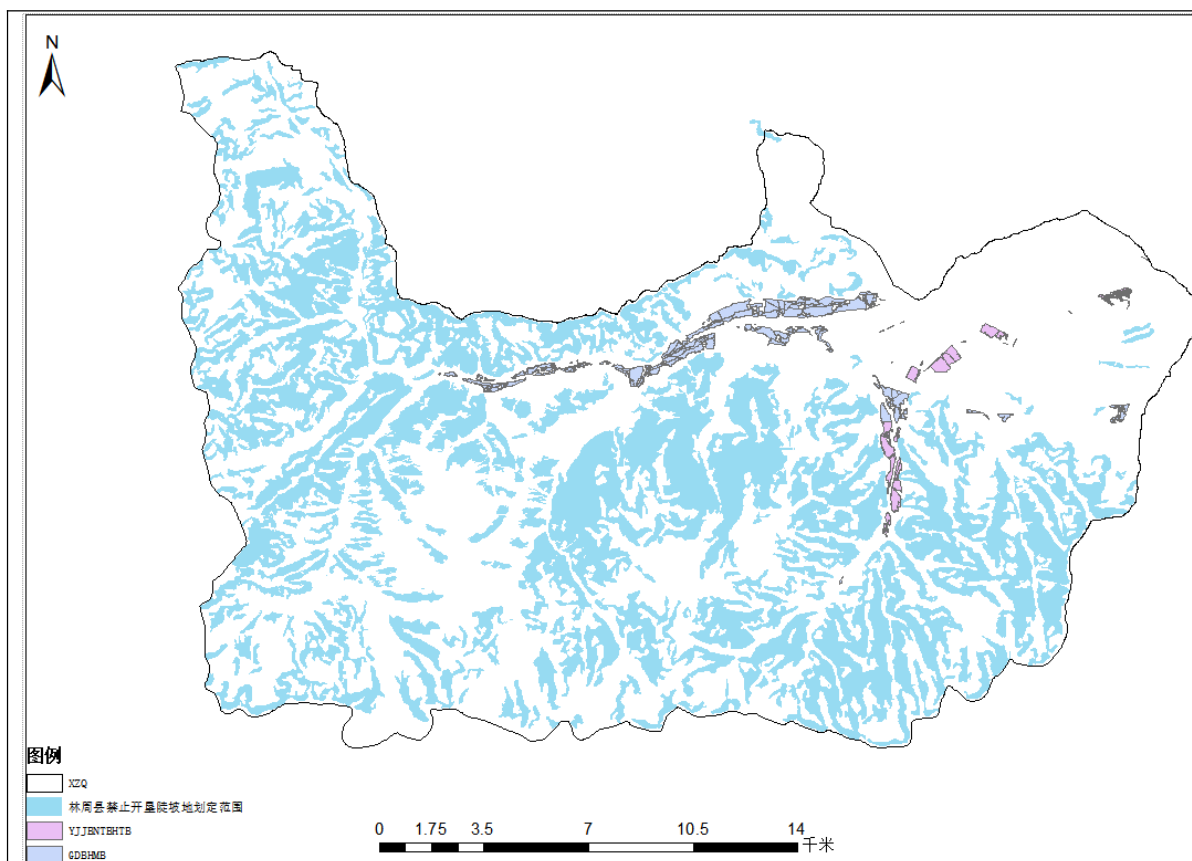

卡孜乡禁止开垦陡坡地范围与“三区三线”位置关系图

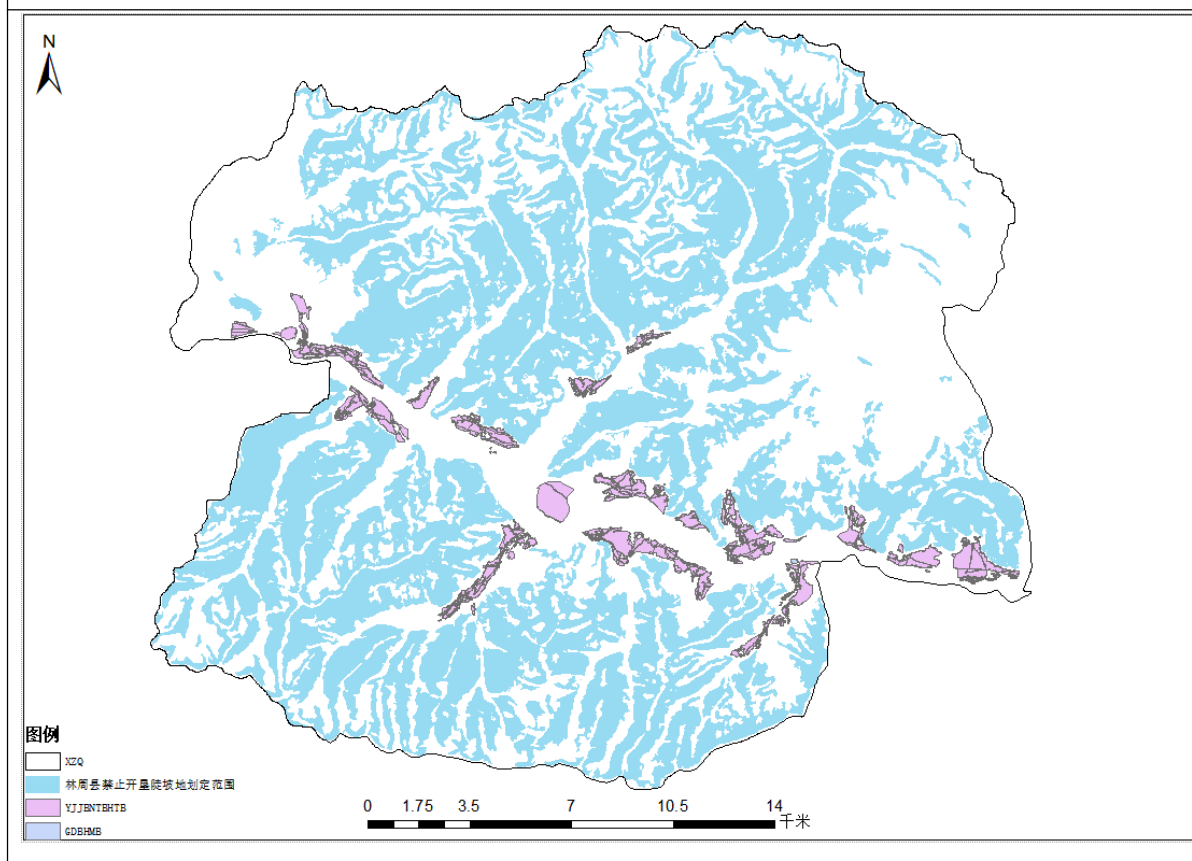

阿朗乡禁止开垦陡坡地范围与“三区三线”位置关系图

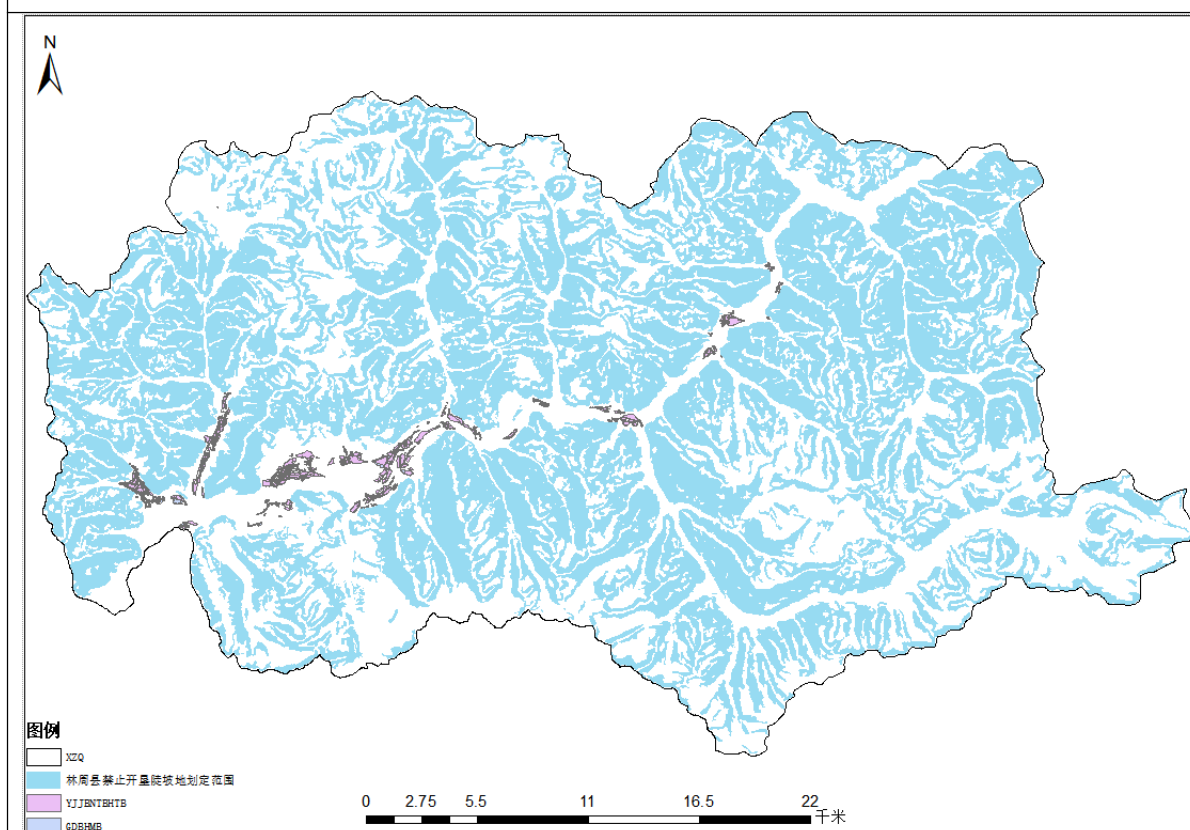

唐古乡禁止开垦陡坡地范围与“三区三线”位置关系图

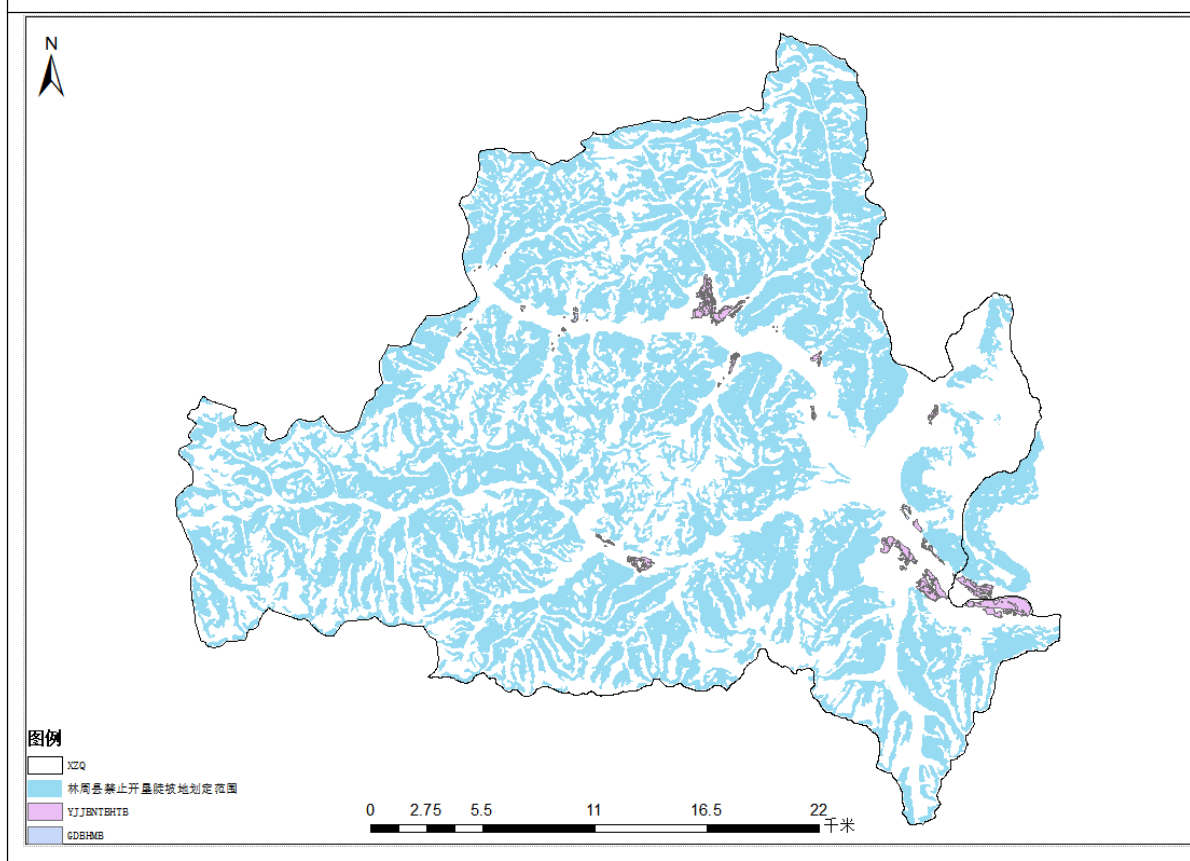

旁多乡禁止开垦陡坡地范围与“三区三线”位置关系图

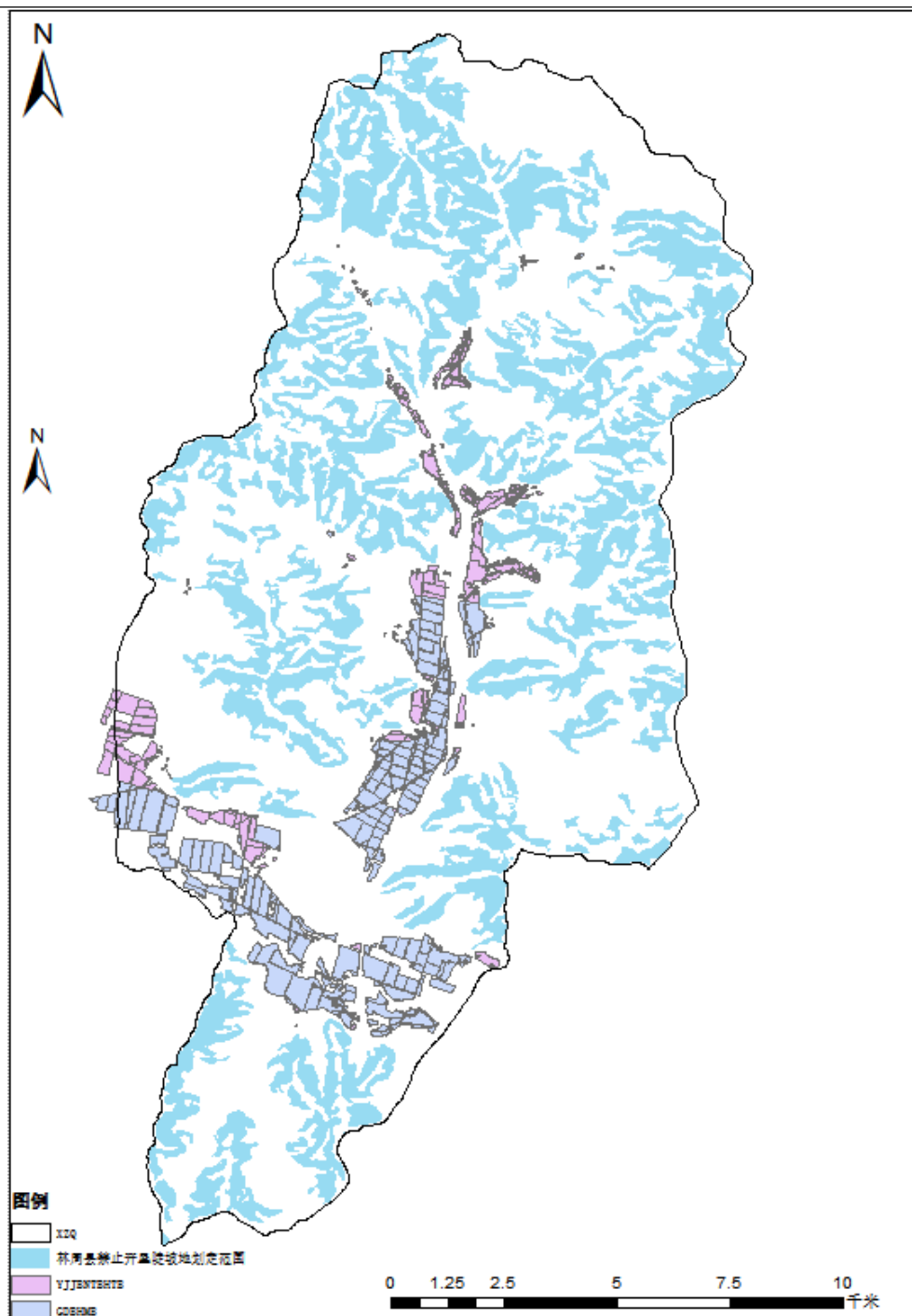

江热夏乡禁止开垦陡坡地范围与“三区三线”位置关系图

图3-8 林周县各乡镇禁止开垦陡坡地范围与“三区三线”位置关系图

### (3) 生态保护红线叠加

将禁止开垦陡坡地范围与生态保护红线（STBHHX）进行叠加。重叠部分继续保留。经分析计算，与生态保护红线（STBHHX）重叠面积

为56472.40hm<sup>2</sup>，与西藏雅鲁藏布江中游河谷黑颈鹤国家级自然保护区重叠面积为26668.14hm<sup>2</sup>，与生态保护红线重叠面积除按禁止开垦陡坡地管理外，还应执行西藏自治区生态保护红线的相关管理规定。



图3-9 林周县各乡镇禁止开垦陡坡地范围与生态红线位置关系图



图3-10 林周县各乡镇禁止开垦陡坡地范围与生态红线位置关系图

### (3) 河湖划界数据叠加

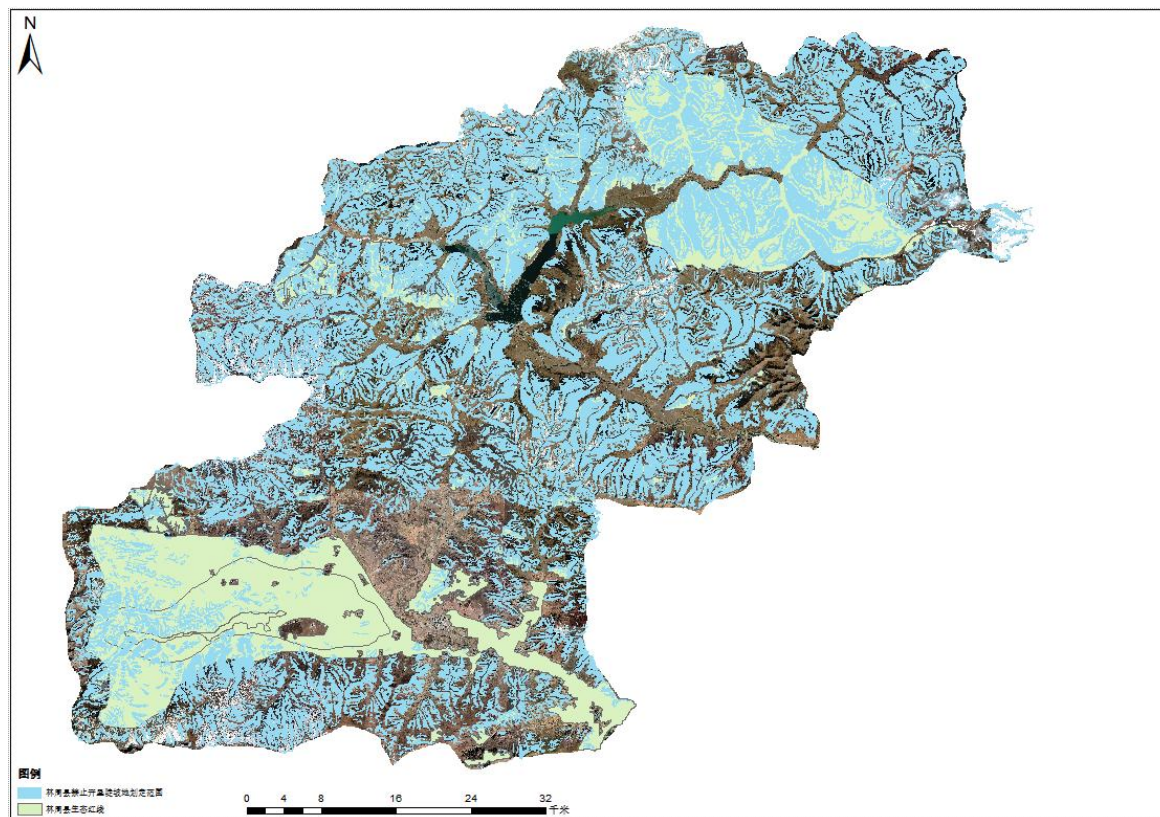
林周县已完成河湖划界的河湖包括虎头山水库、果当沟、澎波河、牛玛沟，将林周县河湖管理范围区域矢量数据与禁止开垦陡坡地范围进行叠加，得到林周县河湖管理范围内禁止开垦陡坡地面积为2.79hm<sup>2</sup>。

### 3.4.5 禁止开垦陡坡地范围边界修正与复核验证

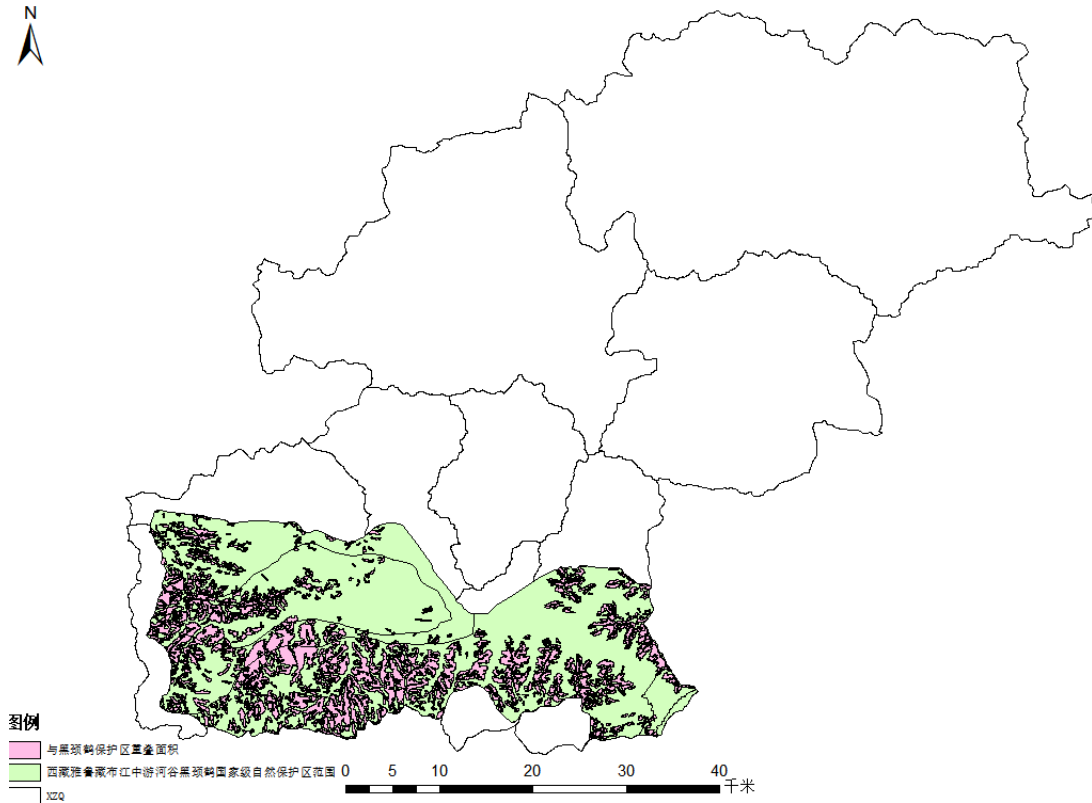
(1) 根据《禁止开垦陡坡地范围划定技术指南》要求，利用“国土三调”遥感影像，结合区域地物特征，统筹考虑林周县自然生态整体性，结合山脉、河流、地貌单元、植被等自然边界，以及林周县生态保护红线矢量边界，对初步划定范围内的图斑逐个进行禁止开垦陡坡地范围边界的修正。

(2) 根据《禁止开垦陡坡地范围划定技术指南》要求，抽取不低于3%的禁止开垦陡坡地范围图斑进行现场复核验证。重点选取近山、村镇

周边、道路两侧等人为活动集中区域、集中连片面积在5hm<sup>2</sup>以上的图斑。

#### 3.4.6 征求有关部门意见

对初步划定的禁止开垦陡坡地范围，征求相关部门的意见，与林周县相关部门、林周县水利局、林周县九乡一镇人民政府咨询，形成初步划定成果。

#### 3.4.7 数据修正

根据我单位2025年10月收集到的2024年第三次全国国土调查数据变更数据，将划定成果与2024年数据进行套合修正。经套合，划定的禁止开垦陡坡地范围地类符合林地、草地；裸土地，且与耕地及永久基本保护农田未重叠，无需进行调整。

### 3.5 划定的具体步骤

（1）禁止开垦陡坡地范围采取自上而下和自下而上相结合的方式划定。

（2）县级水行政主管部门根据《水利部办公厅关于印发水土保持重点区域划定技术指南的通知》，组织开展本县域内的禁止开垦陡坡地范围划定工作。

（3）对初步方案开展现场实地调查复核，征求地方有关部门意见，形成初步划定成果。

（4）划定成果经西藏自治区水利厅审核通过后，由县级人民政府公告。

## 4 划定成果

### 4.1 划定复核

#### 4.1.1 初步划定成果

根据初步划定，林周县禁止开垦陡坡地范围划定成果总面积为 195423.54hm<sup>2</sup>，占林周县国土面积的 43.77%，初步划定成果图斑总数为 2042 个。

从土地利用分类来看，林地面积 68573.50hm<sup>2</sup>，占禁垦总面积的 35.09%，草地面积 126850.04m<sup>2</sup>，占禁垦总面积的 61.91%。

从乡镇分布来看，甘旦曲果镇境内禁垦面积为 5341.29hm<sup>2</sup>，占国土面积的 26.36%，春堆乡境内禁垦面积为 7762.02hm<sup>2</sup>，占国土面积的 26.40%，松盘乡境内禁垦面积为 7519.775hm<sup>2</sup>，占国土面积的 32.18%，强嘎乡境内禁垦面积为 6180.86hm<sup>2</sup>，占国土面积的 27.83%，卡孜乡境内禁垦面积为 17862.70hm<sup>2</sup>，占国土面积的 35.85%，边交林乡境内禁垦面积为 3275.70 hm<sup>2</sup>，占国土面积的 23.96%，江热夏乡境内禁垦面积为 7580.82hm<sup>2</sup>，占国土面积的 32.59%，阿朗乡境内禁垦面积为 27838.34hm<sup>2</sup>，占国土面积的 48.61%，唐古乡境内禁垦面积为 67043.71hm<sup>2</sup>，占国土面积的 55.14%，旁多乡境内禁垦面积为 45018.31hm<sup>2</sup>，占国土面积的 52.59%。

#### 4.1.2 图斑内业修正调整

结合林周县高精度卫星遥感影像进行初步判别，统筹考虑林周县各乡镇区域内山脉、河流、植被等地貌单元边界，发现与河流、山脉等地貌单元、道路、住宅区等用地有明显重叠的区域，同时对与河流、山脉等地貌单元、道路、住宅区等建设用地有明显重叠的区域图斑边界进行逐一修整和优化处理，最终得到优化后林周县禁止开垦陡坡地范围。经内业优化调整后，林周县禁止开垦陡坡地范围区域总面积为 195368.70hm<sup>2</sup>，图斑数量为 2033 个，林周县不同区域图斑边界与周边地

貌单元和用地情况调整前后见下图所示。

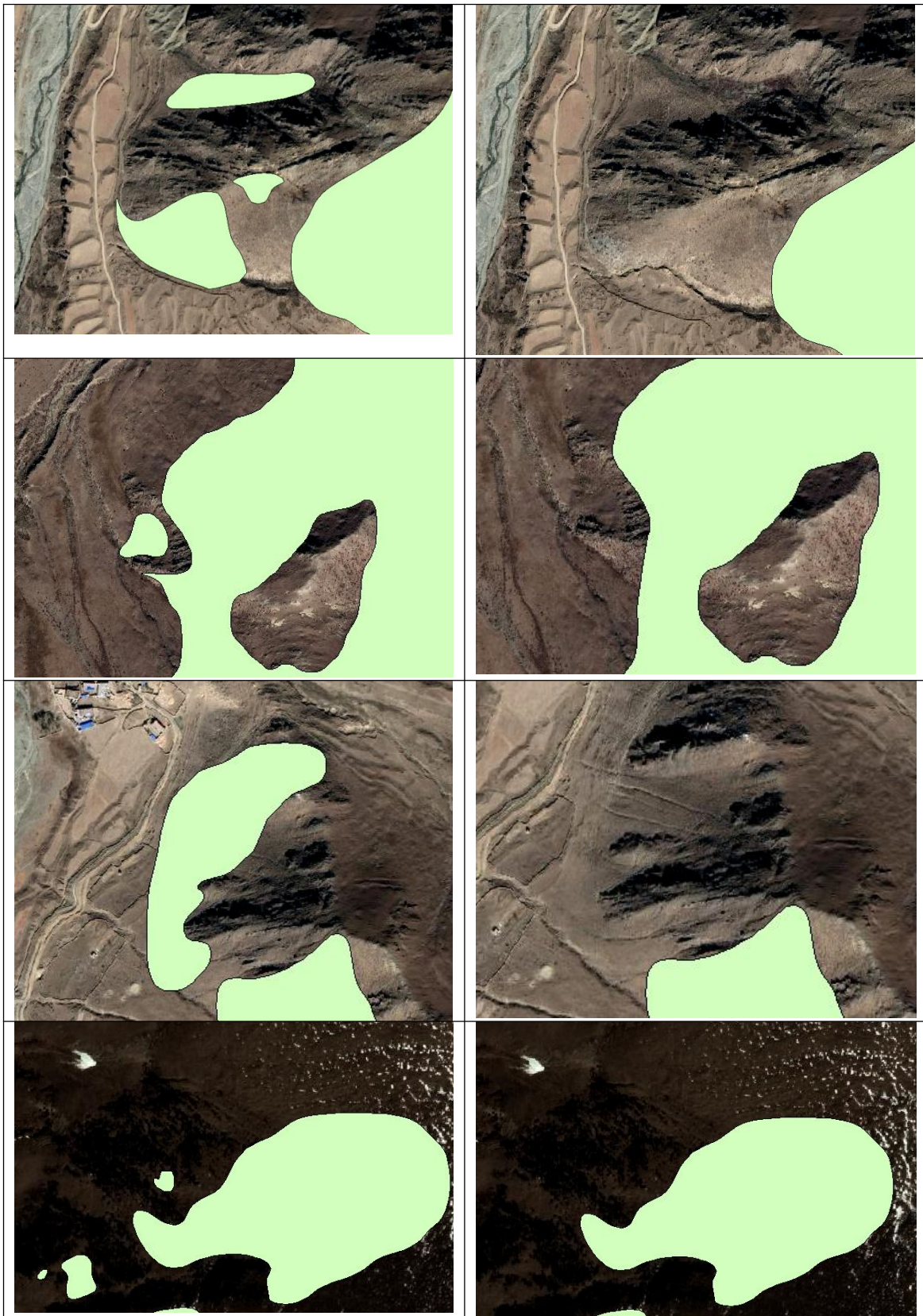

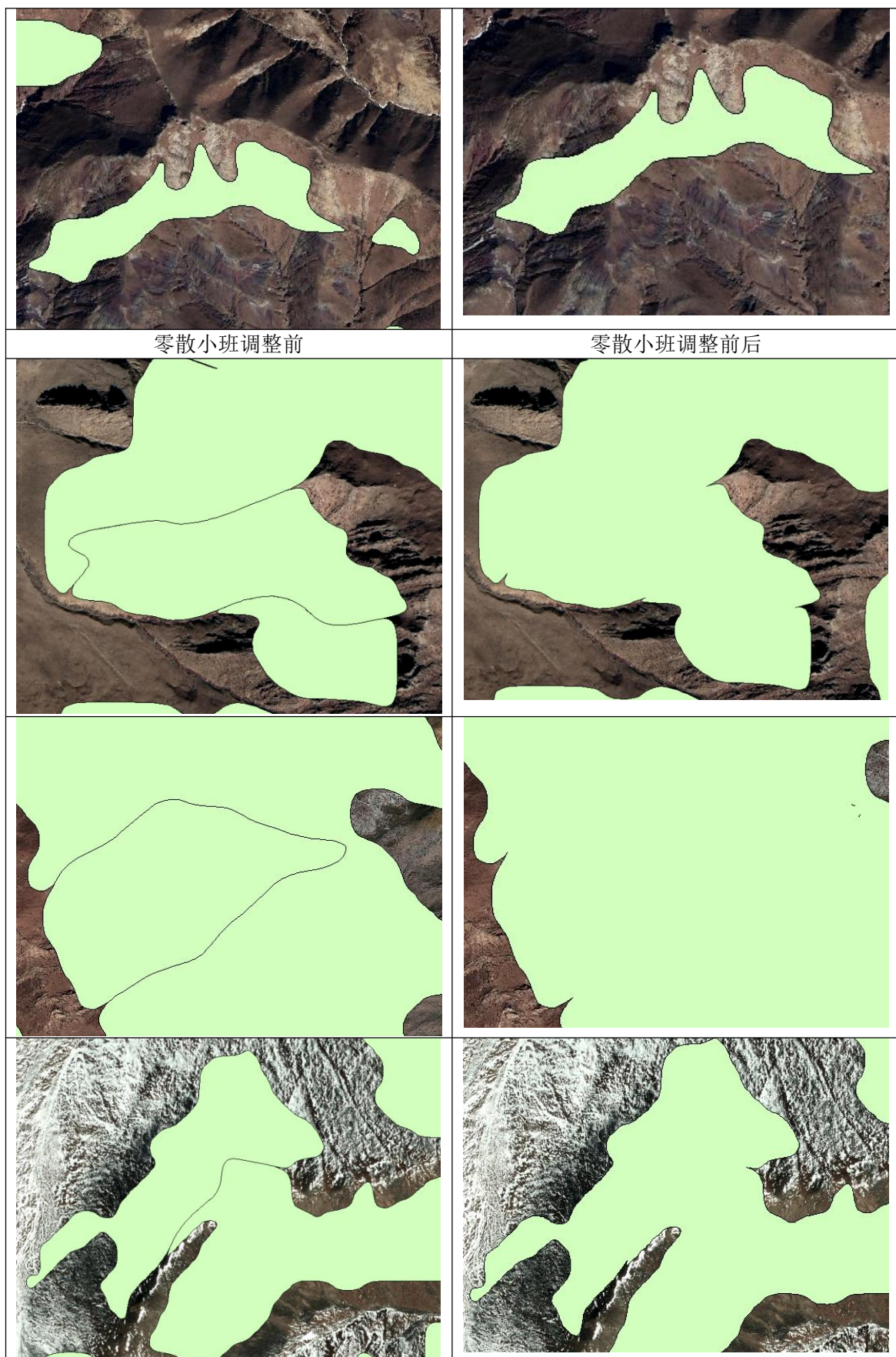

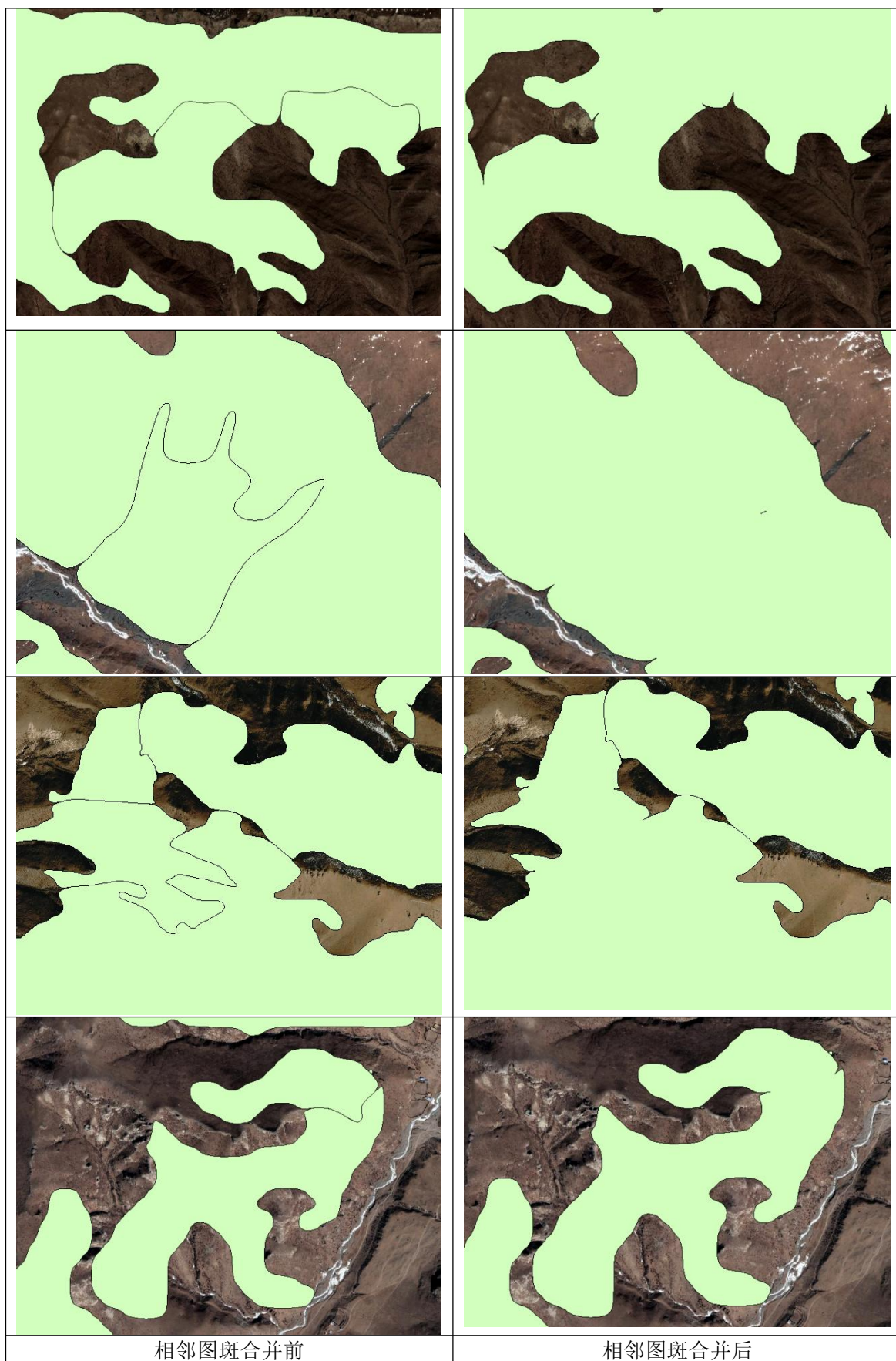

### 4.1.3 图斑外业复核优化

#### (1) 复核原则

以内业修正调整后的林周县禁止开垦陡坡地范围矢量图斑为基础，根据以下原则进行现场复核验证：

- ①对禁止开垦的陡坡地范围图斑进行现场复核验证，抽取不少于3%的样本，特别关注山区、村镇周边及道路两侧等人类活动频繁的区域；
- ②选取包含多种土地利用类型的合并图斑，对图斑点位进行复核，确保其覆盖了初步划定的禁垦乡镇范围；
- ③对土地利用现状与第三次国土调查的土地利用数据进行重点复核，以确保数据一致性；
- ④对图斑的实际坡度值进行重点复核，通过使用测量工具进行实地测量验证。

#### (2) 复核过程

本次外业复核是对抽取的 77 个图斑进行野外现场调查，项目区 10 月份开展抽查图斑的现场复核工作，针对甘旦曲果镇、春堆乡、松盘乡、强嘎乡、卡孜乡、边交林乡、江热夏乡、阿朗乡、唐古乡、旁多乡九乡一镇抽取的调查图斑的地类、坡度 等进行了详细调查，同时针对调查图斑进行测量，进行测算坡度。

#### (3) 复核结果

本次外业复核抽取的图斑数为 77 个，占初步划定范围图斑数量的 3.78%，经分析处理，抽取图斑的土地利用现状与第三次全国国土调查土地利用数据基本一致，不涉及耕地和永久基本农田，调查图斑所在地形坡度均在二十五度以上。外业图斑调查情况见下图。

表 4.1-1 图斑复核登记表

序号	乡镇	图斑编号	图斑面积	三调地类	现场复核	复核坡度情况	复核结论
1	阿朗乡	5401210003	1138.57	林地、草地	林地、草地	>25°	符合
2	阿朗乡	5401210004	114.22	林地	林地	>25°	符合
3	阿朗乡	5401210005	6.69	草地	草地	>25°	符合
4	阿朗乡	5401210006	19.94	草地	草地	>25°	符合
5	边交林乡	5401210193	352.20	草地	草地	>25°	符合
6	边交林乡	5401210238	44.77	草地	草地	>25°	符合
7	边交林乡	5401210239	131.17	草地	草地	>25°	符合
8	边交林乡	5401210240	45.40	草地	草地	>25°	符合
9	春堆乡	5401210272	975.26	林地、草地	林地、草地	>25°	符合
10	春堆乡	5401210258	57.12	林地、草地	林地、草地	>25°	符合
11	春堆乡	5401210259	139.22	草地	草地	>25°	符合
12	春堆乡	5401210260	196.55	草地	草地	>25°	符合
13	甘旦曲果镇	5401210432	131.03	林地	林地	>25°	符合
14	甘旦曲果镇	5401210434	51.29	林地、草地	林地、草地	>25°	符合
15	甘旦曲果镇	5401210482	656.44	草地	草地	>25°	符合
16	甘旦曲果镇	5401210436	57.43	草地	草地	>25°	符合
17	江热夏乡	5401210509	197.89	草地	草地	>25°	符合
18	江热夏乡	5401210510	67.29	林地、草地	林地、草地	>25°	符合

林周县禁止开垦陡坡地范围划定工作技术报告

19	江热夏乡	5401210511	411.72	草地	草地	>25°	符合
20	江热夏乡	5401210512	5.89	林地	林地	>25°	符合
21	卡孜乡	5401210629	11.16	草地	草地	>25°	符合
22	卡孜乡	5401210630	68.33	草地	草地	>25°	符合
23	卡孜乡	5401210631	7.40	草地	草地	>25°	符合
24	卡孜乡	5401210632	17.15	林地	林地	>25°	符合
25	旁多乡	5401211034	137.66	草地	草地	>25°	符合
26	旁多乡	5401211035	104.04	草地	草地	>25°	符合
27	旁多乡	5401211036	5.91	草地	草地	>25°	符合
28	旁多乡	5401211037	9.50	草地	草地	>25°	符合
29	强嘎乡	5401211409	8.03	草地	草地	>25°	符合
30	强嘎乡	5401211410	145.55	草地	草地	>25°	符合
31	强嘎乡	5401211411	117.01	草地	草地	>25°	符合
32	强嘎乡	5401211412	34.35	林地	林地	>25°	符合
33	松盘乡	5401211428	13.37	林地	林地	>25°	符合
34	松盘乡	5401211429	30.54	林地	林地	>25°	符合
35	松盘乡	5401211430	95.66	草地	草地	>25°	符合
36	松盘乡	5401211431	20.51	林地	林地	>25°	符合
37	唐古乡	5401211716	285.38	草地	草地	>25°	符合
38	唐古乡	5401211717	6.21	草地	草地	>25°	符合

林周县禁止开垦陡坡地范围划定工作技术报告

39	唐古乡	5401211718	11.65	草地	草地	>25°	符合
40	唐古乡	5401211719	22.08	草地	草地	>25°	符合
41	阿朗乡	5401210069	6.89	草地	草地	>25°	符合
42	阿朗乡	5401210070	6.49	林地	林地	>25°	符合
43	阿朗乡	5401210071	44.08	草地	草地	>25°	符合
44	阿朗乡	5401210072	17.38	草地	草地	>25°	符合
45	边交林乡	5401210203	24.55	林地	林地	>25°	符合
46	边交林乡	5401210204	30.00	草地	草地	>25°	符合
47	边交林乡	5401210205	11.28	草地	草地	>25°	符合
48	边交林乡	5401210206	7.58	林地	林地	>25°	符合
49	春堆乡	5401210275	7.41	林地	林地	>25°	符合
50	春堆乡	5401210276	6.14	草地	草地	>25°	符合
51	春堆乡	5401210277	8.96	草地	草地	>25°	符合
52	春堆乡	5401210278	7.73	草地	草地	>25°	符合
53	甘旦曲果镇	5401210462	7.36	草地	草地	>25°	符合
54	甘旦曲果镇	5401210463	7.41	草地	草地	>25°	符合
55	甘旦曲果镇	5401210464	6.59	草地	草地	>25°	符合
56	甘旦曲果镇	5401210465	26.44	草地	草地	>25°	符合
57	江热夏乡	5401210576	10.73	草地	草地	>25°	符合
58	江热夏乡	5401210577	21.17	草地	草地	>25°	符合

林周县禁止开垦陡坡地范围划定工作技术报告

59	江热夏乡	5401210578	89.95	林地	林地	>25°	符合
60	江热夏乡	5401210579	46.20	草地	草地	>25°	符合
61	卡孜乡	5401210655	9.29	草地	草地	>25°	符合
62	卡孜乡	5401210656	7.33	草地	草地	>25°	符合
63	卡孜乡	5401210657	7.31	林地	林地	>25°	符合
64	卡孜乡	5401210658	10.98	林地	林地	>25°	符合
65	旁多乡	5401210882	6.67	草地	草地	>25°	符合
66	旁多乡	5401210883	9.66	草地	草地	>25°	符合
67	旁多乡	5401210884	12.11	草地	草地	>25°	符合
68	旁多乡	5401210885	8.69	草地	草地	>25°	符合
69	强嘎乡	5401211321	23.43	草地	草地	>25°	符合
70	强嘎乡	5401211322	20.84	草地	草地	>25°	符合
71	强嘎乡	5401211323	5.35	草地	草地	>25°	符合
72	强嘎乡	5401211324	6.08	草地	草地	>25°	符合
73	松盘乡	5401211461	23.10	林地	林地	>25°	符合
74	松盘乡	5401211462	60.93	林地、草地	林地、草地	>25°	符合
75	松盘乡	5401211463	8.69	林地	林地	>25°	符合
76	松盘乡	5401211464	20.28	林地	林地	>25°	符合
77	松盘乡	5401211465	110.70	林地	林地	>25°	符合











## 4.2 划定成果

### 4.2.1 划定成果综述

经复核调整，林周县禁止开垦陡坡地范围划定成果总面积为 195368.70hm<sup>2</sup>，占林周县国土面积的 43.76%，将初步划定成果图斑按照乡镇和地类重新分割，生成图斑总数为 2037 个。

从土地利用分类来看，林地面积 68564.50hm<sup>2</sup>，占禁垦总面积的 35.09%，草地面积 126804.2hm<sup>2</sup>，占禁垦总面积的 64.91%。

从乡镇分布来看，甘旦曲果镇境内禁垦面积为 5337.68hm<sup>2</sup>，占国土面积的 26.34%，春堆乡境内禁垦面积为 7760.03hm<sup>2</sup>，占国土面积的 26.39%，松盘乡境内禁垦面积为 7517.55hm<sup>2</sup>，占国土面积的 32.17%，强嘎乡境内禁垦面积为 6177.93hm<sup>2</sup>，占国土面积的 27.82%，卡孜乡境内禁垦面积为 17859.55hm<sup>2</sup>，占国土面积的 35.84%，边交林乡境内禁垦面积为 3274.07 hm<sup>2</sup>，占国土面积的 23.95%，江热夏乡境内禁垦面积为 7576.97hm<sup>2</sup>，占国土面积的 32.57%，阿朗乡境内禁垦面积为 27835.71hm<sup>2</sup>，占国土面积的 48.60%，唐古乡境内禁垦面积为 67040.14hm<sup>2</sup>，占国土面积的 55.14%，旁多乡境内禁垦面积为 44989.60hm<sup>2</sup>，占国土面积的 52.56%，林周县各乡镇禁止开垦陡坡地范围划定成果见表 4.2-1 所示，林周县禁止开垦陡坡地范围划定区域分布图见附件。

表 4.2-1 林周县禁止开垦陡坡地范面积统计表

行政区	禁止开垦面积 (hm <sup>2</sup> )	禁止开垦林地 面积	禁止开垦草地 面积	国土面积 (km <sup>2</sup> )	占比 (%)
甘旦曲果镇	5337.68	519.52	4818.16	202.64	26.34%
春堆乡	7760.03	1122.33	6637.70	294.02	26.39%
松盘乡	7517.55	2625.50	4892.02	233.69	32.17%
强嘎乡	6177.93	1095.60	5082.33	222.08	27.82%
卡孜乡	17859.55	3386.03	14473.52	498.28	35.84%
边交林乡	3274.07	750.29	2496.78	136.73	23.95%
江热夏乡	7576.97	4347.78	3229.19	232.61	32.57%
阿朗乡	27835.71	14270.76	13564.95	572.72	48.60%
唐古乡	67040.14	23701.30	43338.84	1215.80	55.14%
旁多乡	45016.10	16745.39	28270.71	855.96	52.56%
总计	195368.70	68564.50	126804.20	4464.53	43.76%

### 4.2.2 各乡镇划定成果

#### 1、甘旦曲果镇

甘旦曲果镇禁垦陡坡地划定成果面积为 5337.68 公顷，占全镇国土面积的 26.34%，其中林地面积为 519.52 公顷，草地面积为 4818.16 公顷。甘旦曲果镇境内禁垦陡坡地划定成果图斑总数为 89 个。甘旦曲果镇禁止开垦陡坡地范围示意图见下图。



图 4-1 甘旦曲果镇禁止开垦陡坡地范围示意图

## 2、春堆乡

春堆乡禁垦陡坡地划定成果面积为 7760.03 公顷，占全镇国土面积的 26.39%，其中林地面积为 1122.33 公顷，草地面积为 6637.70 公顷。春堆乡境内禁垦陡坡地划定成果图斑总数为 185 个。春堆乡禁止开垦陡坡地范围示意图见下图。

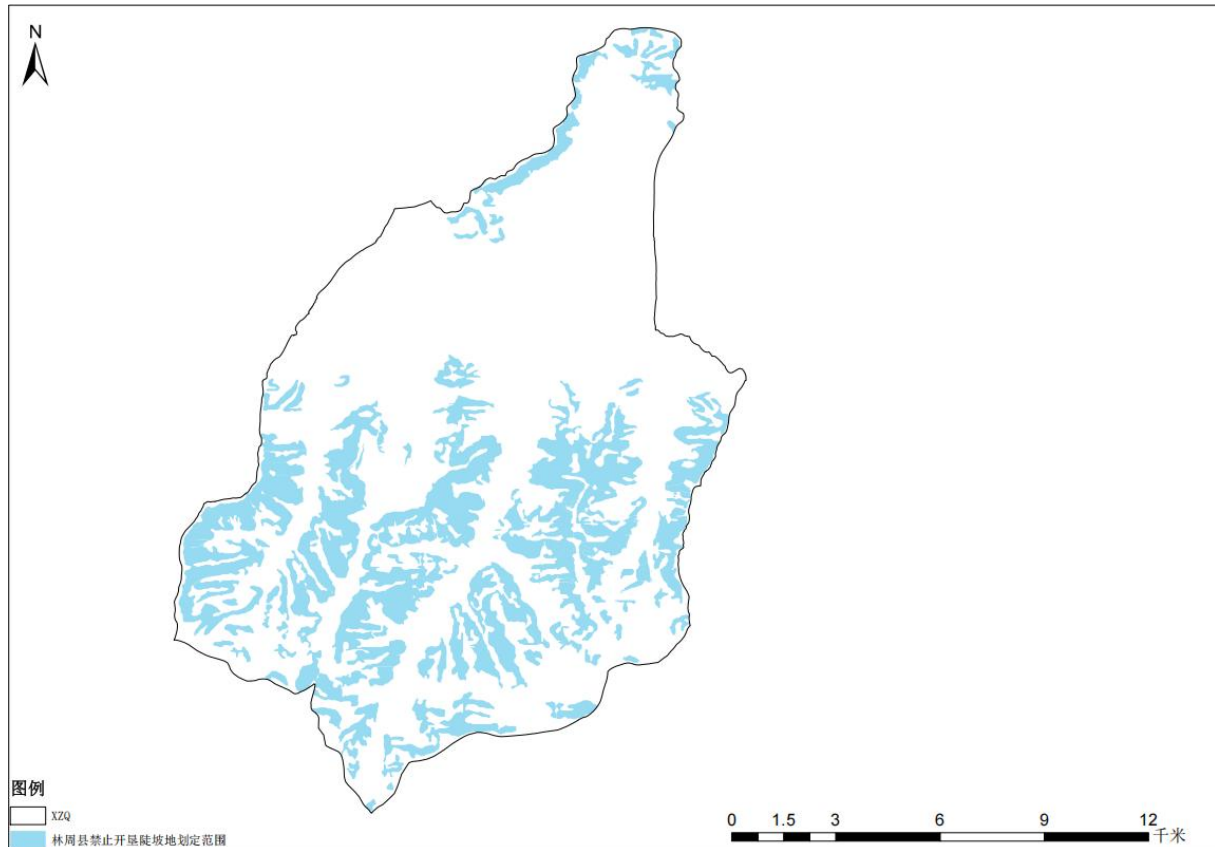

图 4-2 春堆乡禁止开垦陡坡地范围示意图

### 3、松盘乡

松盘乡禁垦陡坡地划定成果面积为 7517.55 公顷，占全镇国土面积的 32.17%，其中林地面积为 2625.50 公顷，草地面积为 4892.02 公顷。松盘乡境内禁垦陡坡地划定成果图斑总数为 131 个。松盘乡禁止开垦陡坡地范围示意图见下图。

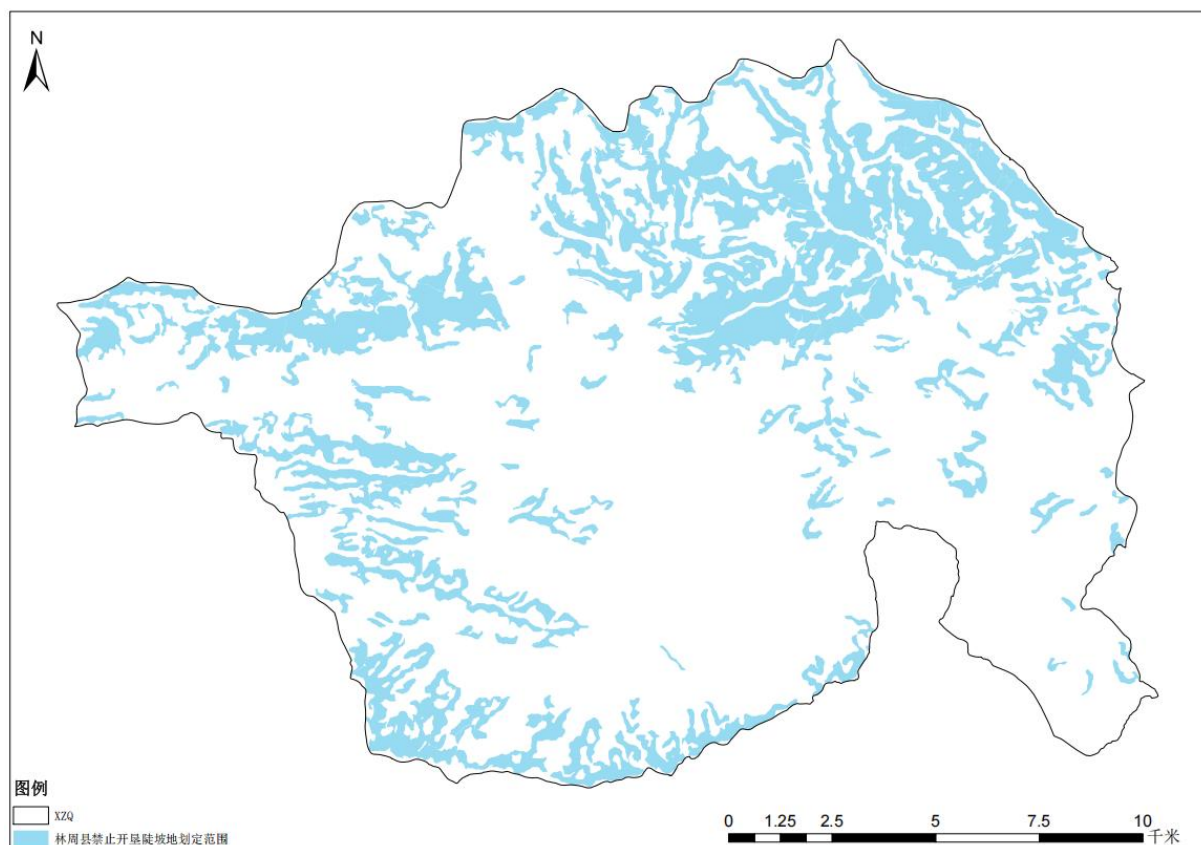

图 4-3 松盘乡禁止开垦陡坡地范围示意图

#### 4、强嘎乡

强嘎乡禁垦陡坡地划定成果面积为 6177.93 公顷，占全镇国土面积的 27.82%，其中林地面积为 1095.60 公顷，草地面积为 5082.33 公顷。强嘎乡境内禁垦陡坡地划定成果图斑总数为 110 个。强嘎乡禁止开垦陡坡地范围示意图见下图。

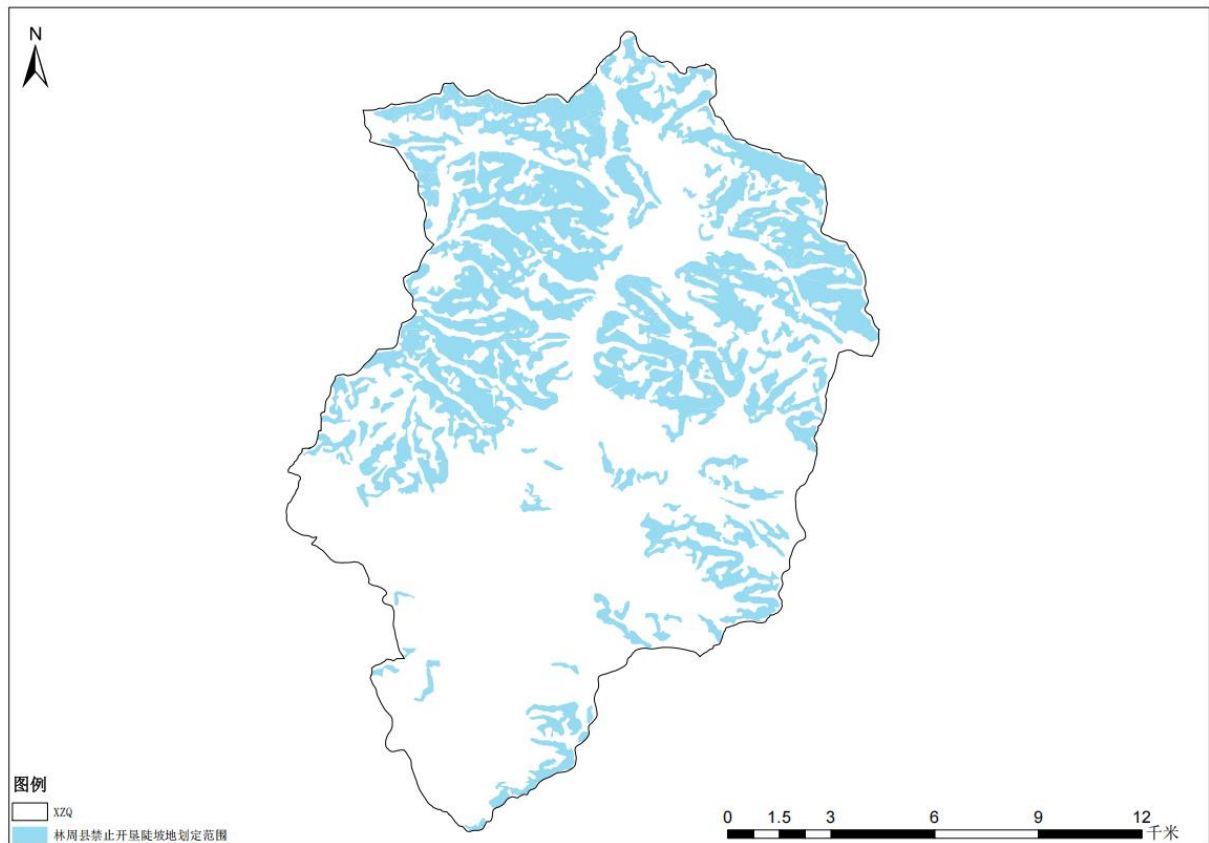

图 4-4 强嘎乡禁止开垦陡坡地范围示意图

## 5、卡孜乡

卡孜乡禁垦陡坡地划定成果面积为 17859.55 公顷，占全镇国土面积的 35.84%，其中林地面积为 3386.03 公顷，草地面积为 14473.52 公顷。卡孜乡境内禁垦陡坡地划定成果图斑总数为 244 个。卡孜乡禁止开垦陡坡地范围示意图见下图。

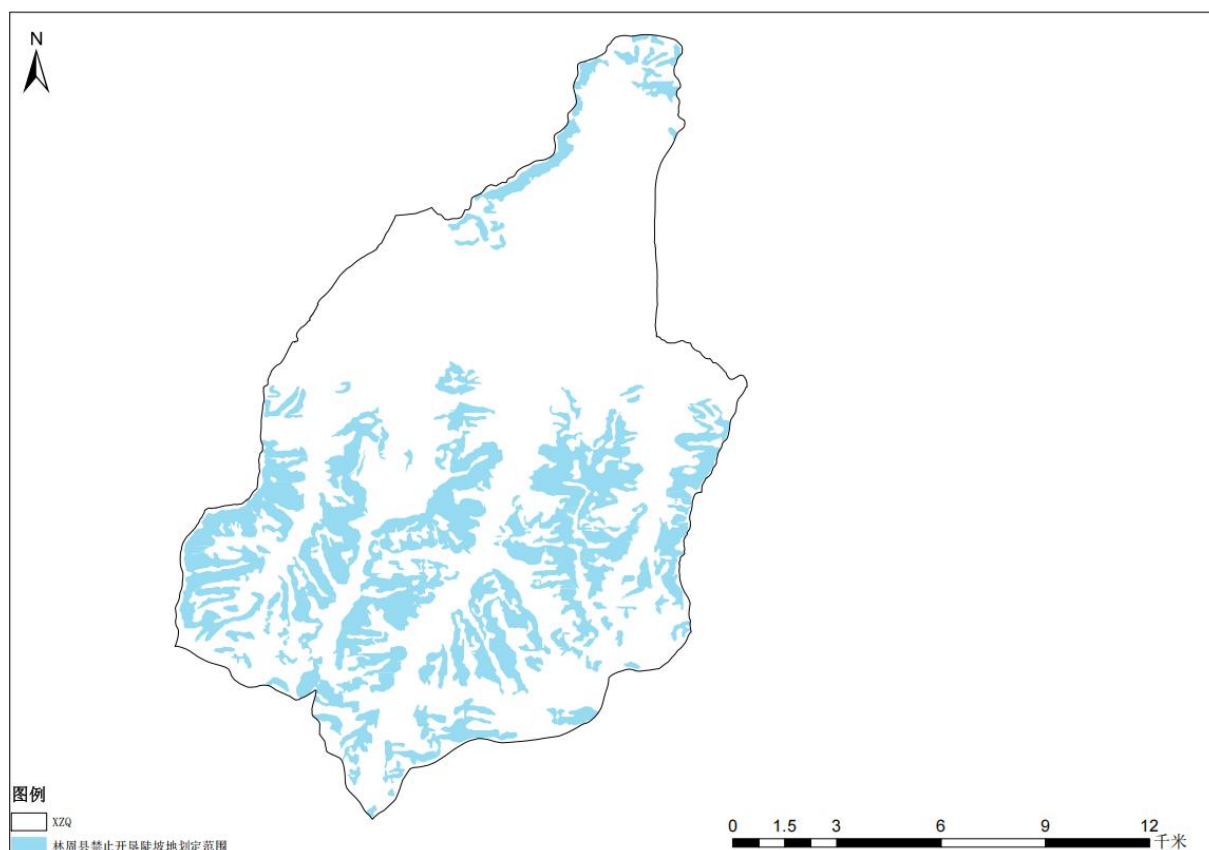

图 4-5 卡孜乡禁止开垦陡坡地范围示意图

## 6、边交林乡

边交林乡禁垦陡坡地划定成果面积为 3247.07 公顷，占全镇国土面积的 23.95%，其中林地面积为 750.29 公顷，草地面积为 2496.78 公顷。边交林乡境内禁垦陡坡地划定成果图斑总数为 72 个。边交林乡禁止开垦陡坡地范围示意图见下图。

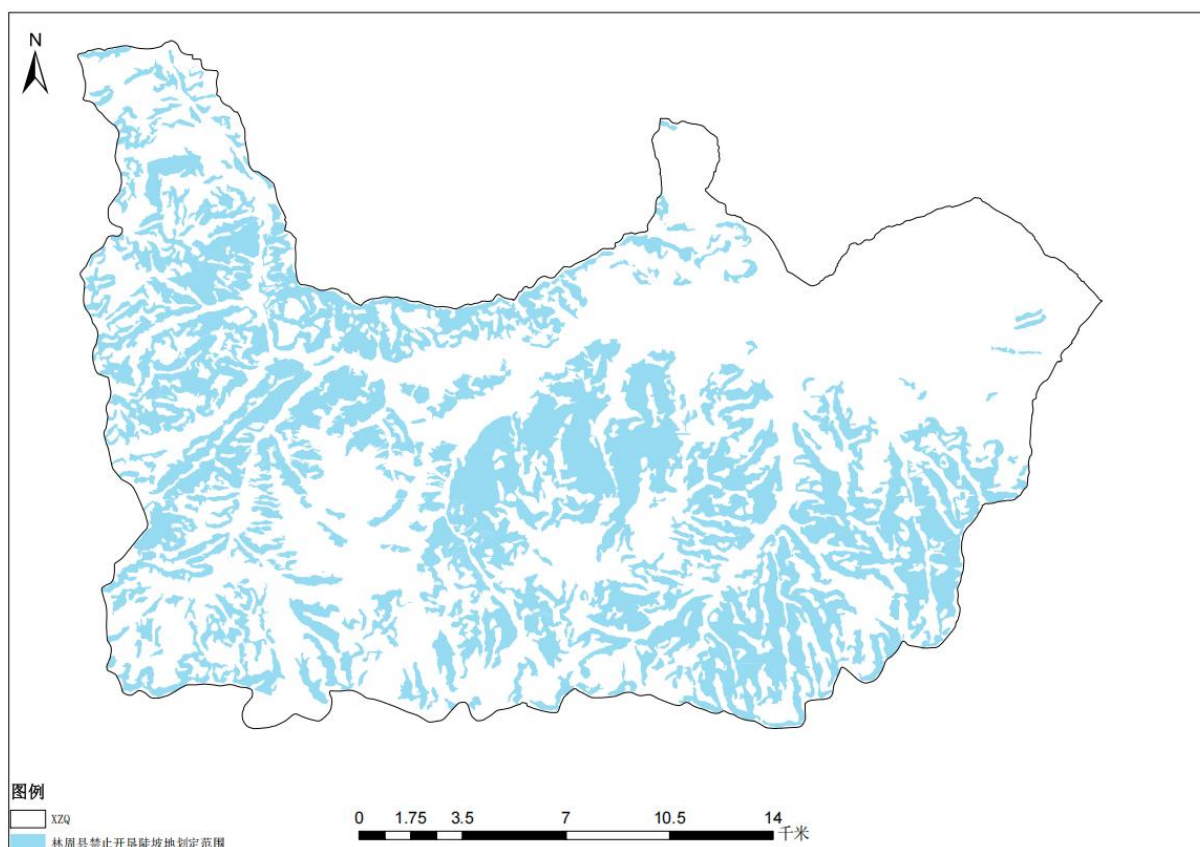

图 4-6 边交林乡禁止开垦陡坡地范围示意图

## 7、江热夏乡

江热夏乡禁垦陡坡地划定成果面积为 7576.97 公顷，占全镇国土面积的 32.57%，其中林地面积为 4347.78 公顷，草地面积为 3229.19 公顷。江热夏乡境内禁垦陡坡地划定成果图斑总数为 120 个。江热夏乡禁止开垦陡坡地范围示意图见下图。

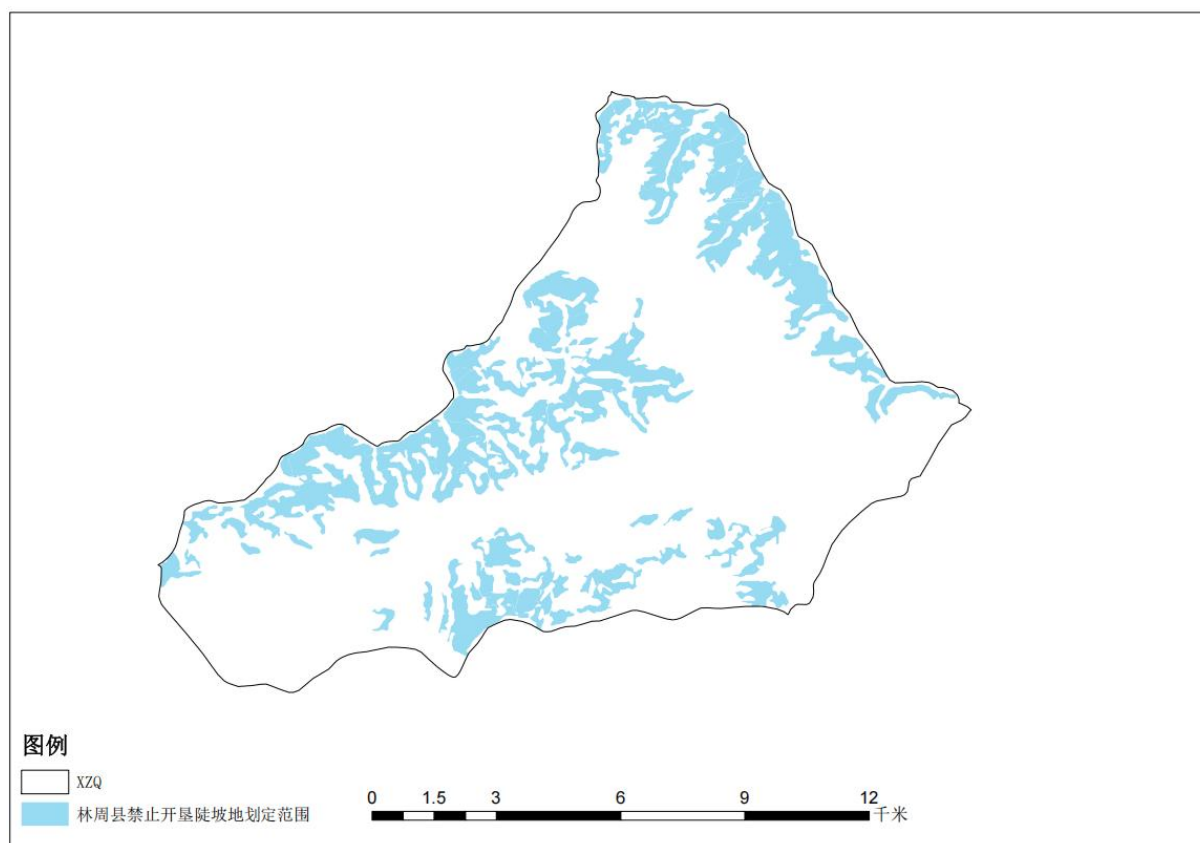

图 4-7 江热夏乡禁止开垦陡坡地范围示意图

## 8、阿朗乡

阿朗乡禁垦陡坡地划定成果面积为 27835.71 公顷，占全镇国土面积的 48.60%，其中林地面积为 14270.76 公顷，草地面积为 13564.95 公顷。阿朗乡境内禁垦陡坡地划定成果图斑总数为 173 个。阿朗乡禁止开垦陡坡地范围示意图见下图。

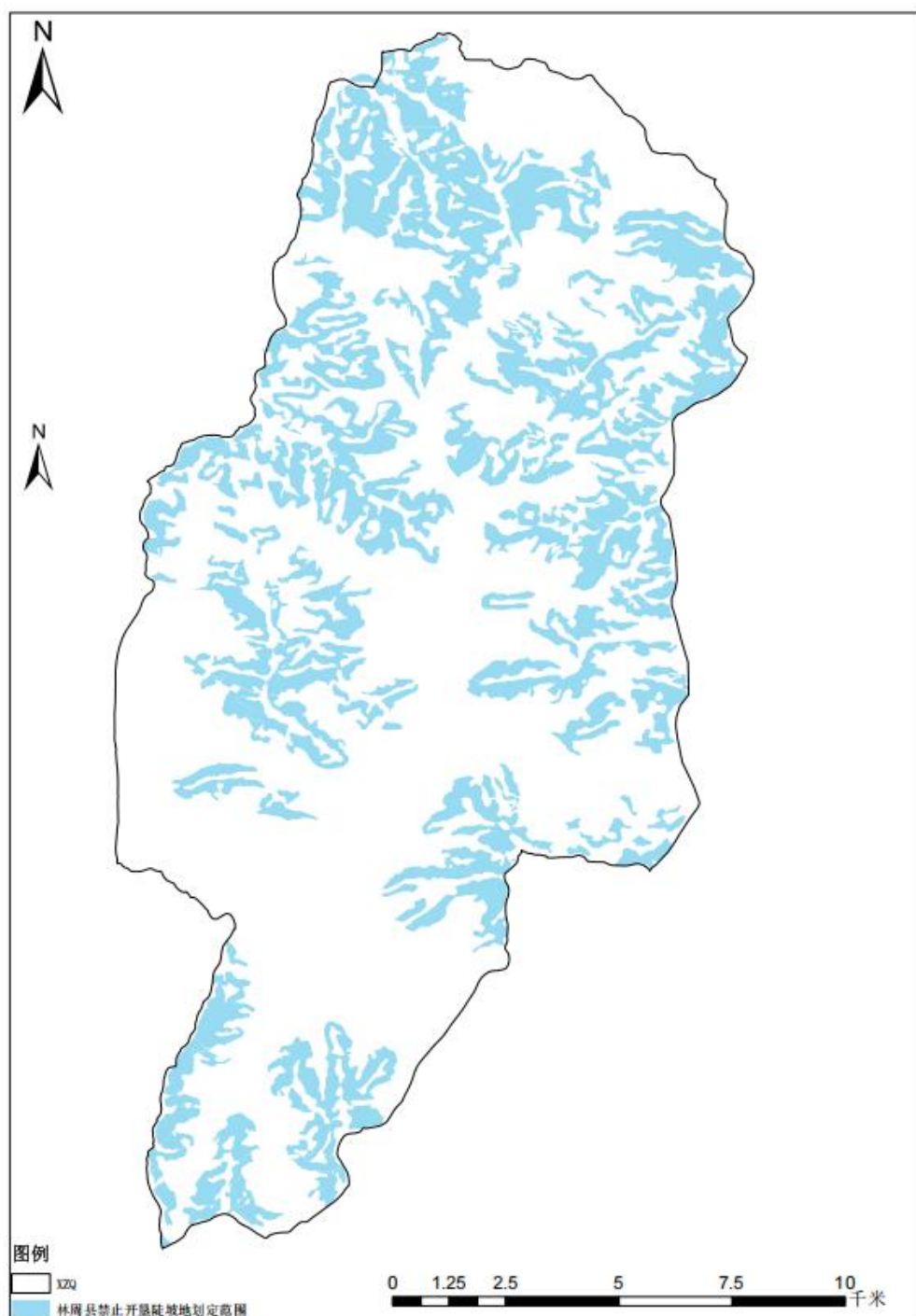

图 4-8 阿朗乡禁止开垦陡坡地范围示意图

## 9、唐古乡

唐古乡禁垦陡坡地划定成果面积为 67040.14 公顷，占全镇国土面积的 55.14%，其中林地面积为 23701.30 公顷，草地面积为 43338.84 公顷。唐古乡境内禁垦陡坡地划定成果图斑总数为 485 个。唐古乡禁止开垦陡坡地范围示意图见下图。

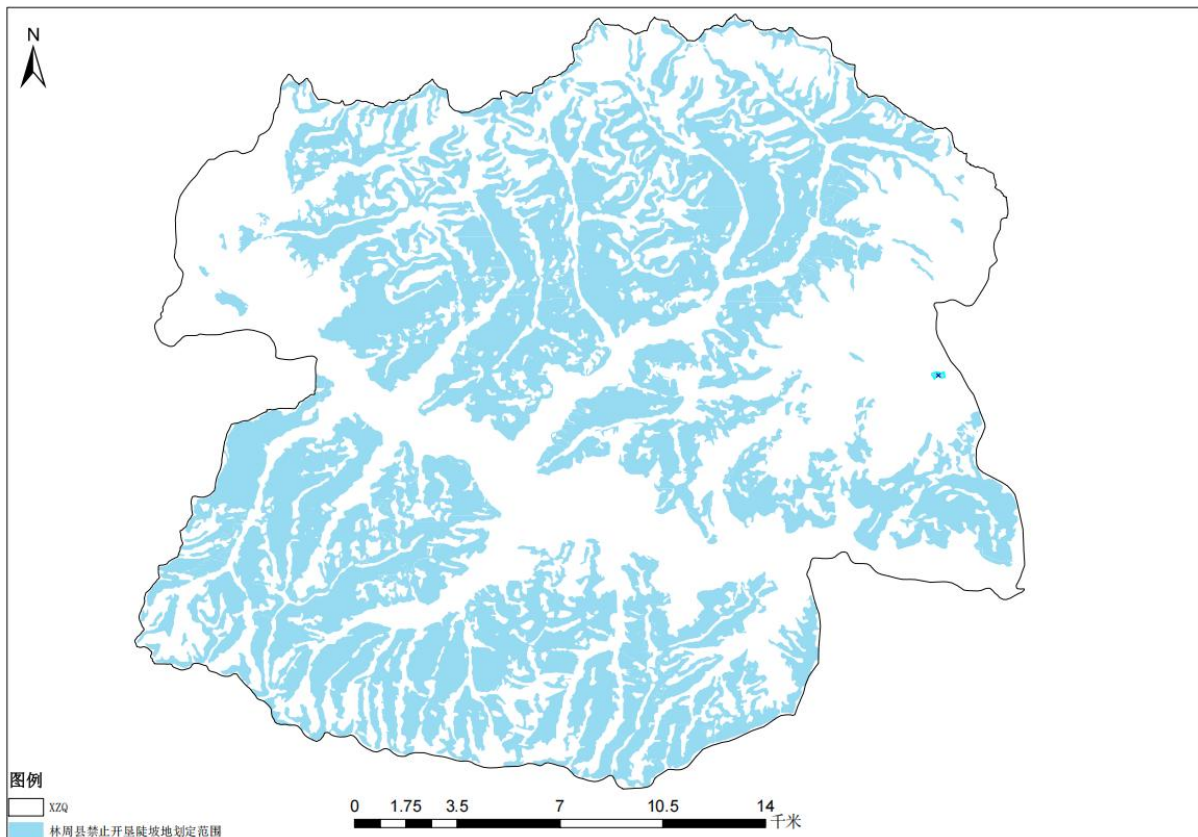

图 4-9 唐古乡禁止开垦陡坡地范围示意图

## 10、旁多乡

旁多乡禁垦陡坡地划定成果面积为 45016.10 公顷，占全镇国土面积的 52.56%，其中林地面积 16745.39 公顷，草地面积为 28270.71 公顷。旁多乡境内禁垦陡坡地划定成果图斑总数为 430 个。旁多乡止开垦陡坡地范围示意图见下图。

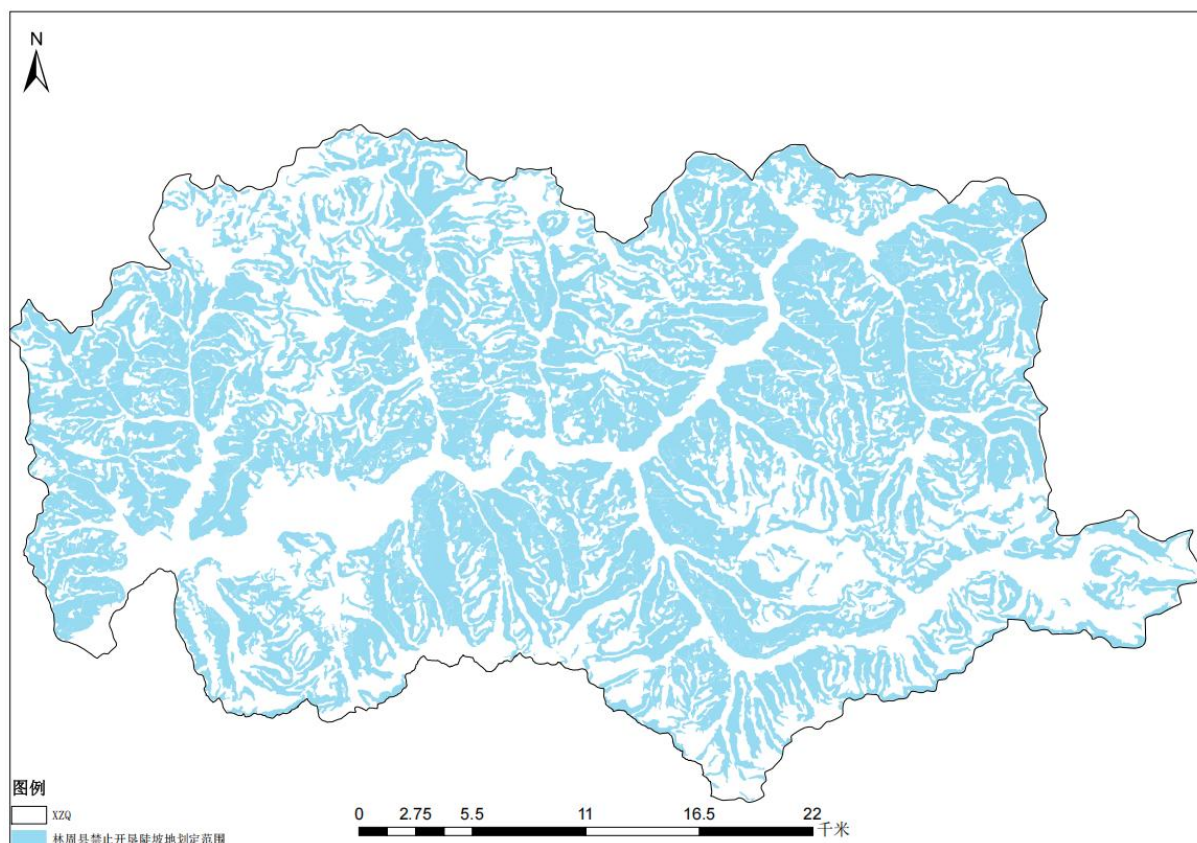

图 4-10 旁多乡禁止开垦陡坡地范围示意图

### 4.2.3 经济林复核

根据《中华人民共和国水土保持法》第二十条规定，禁止在二十五度以上陡坡地开垦种植农作物。在二十五度以上陡坡地种植经济林的，应当科学选择树种，合理确定规模，采取水土保持措施，防止造成水土流失。

经复核，林周县不涉及种植经济林，本次划定禁止开垦陡坡地范围不涉及经济林种植。

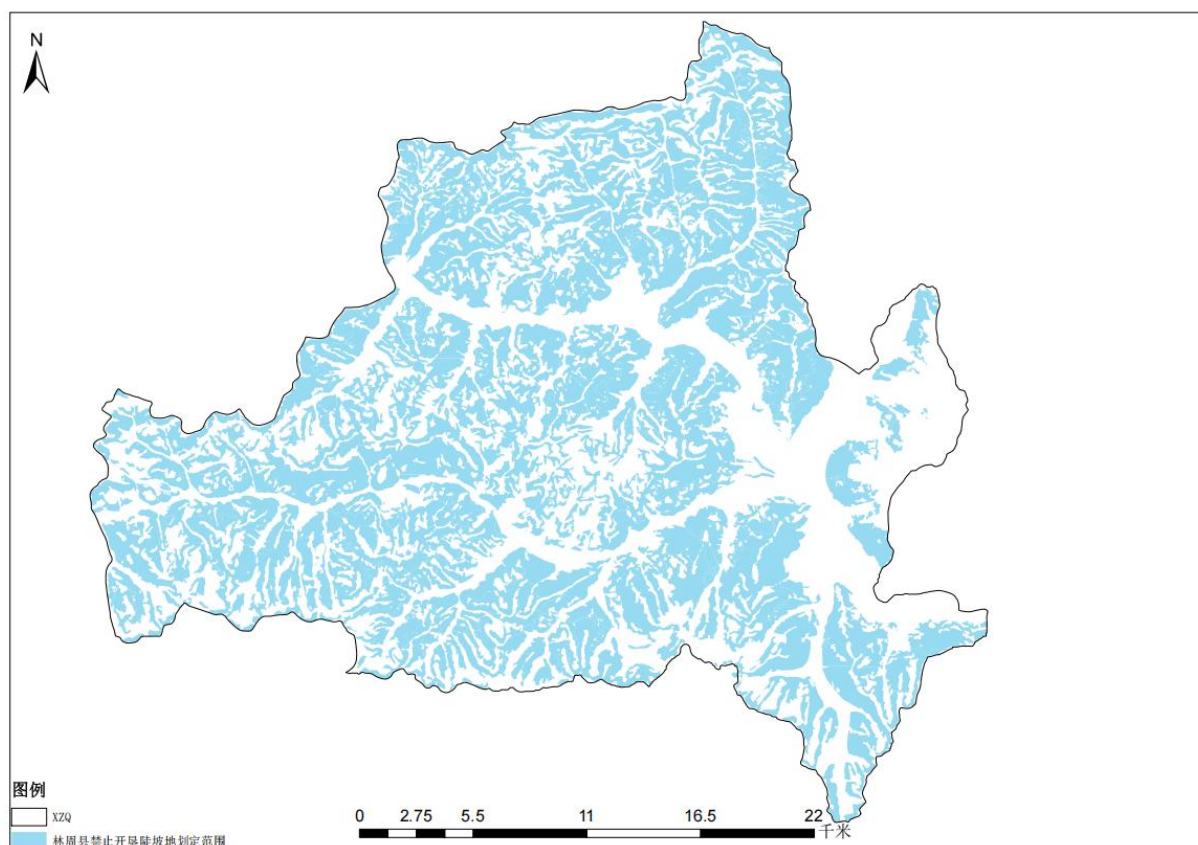
## 5 附件

### （一）附件

附表 1：征求意见表

### （二）附表

附表 1：林周县禁止开垦陡坡地面积统计表

附表 2：林周县禁止开垦陡坡地范围矢量数据属性表

### （三）附图

附图 1：林周县行政区划图

附图 2：林周县土地利用现状图

附图 3：林周县禁止开垦陡坡地划分图

附图 4：甘旦曲果镇禁止开垦陡坡地划分图

附图 5：春堆乡禁止开垦陡坡地划分图

附图 6：松盘乡禁止开垦陡坡地划分图

附图 7：强嘎乡禁止开垦陡坡地划分图

附图 8：卡孜乡禁止开垦陡坡地划分图

附图 9：边交林乡禁止开垦陡坡地划分图

附图 10：江热夏乡禁止开垦陡坡地划分图

附图 11：阿朗乡禁止开垦陡坡地划分图

附图 12：唐古乡禁止开垦陡坡地划分图

附图 13：旁多乡禁止开垦陡坡地划分图

## 附件 1 征求意见表

林周县禁止开垦陡坡地范围划定征求意见表

项目名称	林周县禁止开垦陡坡地范围划定		
征求意见单位	拉萨市生态环境 局林周县分局	联系电话	0891-6122649
<p>《关于征求林周县禁止开垦陡坡地范围划定意见建议的函》我局已收悉，经研阅，无意见建议。</p> <p>征求意见单位（公章）：</p>			

林周县禁止开垦陡坡地范围划定征求意见表

项目名称	林周县禁止开垦陡坡地范围划定		
征求意见单位	农科局	联系电话	6122139
<div>无意见</div> <div>征求意见单位（公章）：</div>			



扫描全能王 创建

## 关于林周县禁止开垦陡坡地范围划定征求意见的反馈意见

林周县水利局：

贵局《关于林周县禁止开垦陡坡地范围划定征求意见》，  
县林草局已收悉，经研究，无意见建议。

特此说明。



## 林周县禁止开垦陡坡地范围划定征求意见表

项目名称	林周县禁止开垦陡坡地范围划定		
意见单位	县自然资源局	联系电话	6122372

意见建议：

1.建议文本中写明使用的是哪一年度国土变更调查数据（三调数据）。

2.经核实，25°以上坡度禁止开垦陡坡地范围包含了6个地块的耕地，总面积0.05公顷，依据变更调查数据，此6个地块坡度均小于25°，请核实。

征求意见单位（公章）：



林周县禁止开垦陡坡地范围划定征求意见表

项目名称	林周县禁止开垦陡坡地范围划定		
征求意见单位	林周县强嘎镇人民政府	联系电话	13322583618
<div>1. 基本同意划定范围</div> <div>2. 陡坡道路边界</div> <div>3. 陡坡开垦范围</div> <div>4. 陡坡开垦点</div> <div>5. 陡坡开垦边界</div> <div>征求意见单位（公章）：</div>			

林周县禁止开垦陡坡地范围划定征求意见表

项目名称	林周县禁止开垦陡坡地范围划定		
征求意见单位	卡孜乡人民政府	联系电话	181 8481 1121
<p>① 避让房子</p> <p>② 避让公路</p> <p>③ 避让水源、河道</p>			
<p>征求意见单位（公章）:</p> 			

林周县禁止开垦陡坡地范围划定征求意见表

项目名称	林周县禁止开垦陡坡地范围划定		
征求意见单位	青作乡人民政府	联系电话	15728903305
<p>1. 基本同意划定范围；</p> <p>2. 避让道路、河流、房屋、矿区道路、耕地。</p>			
<p>征求意见单位（公章）：</p> 			

林周县禁止开垦陡坡地范围划定征求意见表

项目名称	林周县禁止开垦陡坡地范围划定		
征求意见单位	江热夏乡人民政府	联系电话	17708960901
<p>1. 基本农田划定范围</p> <p>2. 陡坡水系冲沟、冲沟：在陡坡处。</p> <p>3. 陡坡坡度为：</p>			
<p>征求意见单位（公章）：</p> 			

林周县禁止开垦陡坡地范围划定征求意见表

项目名称	林周县禁止开垦陡坡地范围划定		
征求意见单位	边交林镇人民政府	联系电话	13658981230
<p>1、基本同意划定范围；</p> <p>2、调整碎片化区域；</p> <p>3、避让采矿区域；</p> <p>4、避让乡道、公路、村道。</p>			
<p>征求意见单位（公章）</p> 			

林周县禁止开垦陡坡地范围划定征求意见表

项目名称	林周县禁止开垦陡坡地范围划定		
征求意见单位	唐古乡人民政府	联系电话	
<p>1. 基本同意划定范围。</p> <p>2. 根据各村意见对原有方案进行修订：</p>			
<p>征求意见单位（公章）：</p> 			

林周县禁止开垦陡坡地范围划定征求意见表

项目名称	林周县禁止开垦陡坡地范围划定		
征求意见单位	阿朗乡人民政府	联系电话	18308008885
<p>一、张市同意划定范围</p> <p>二、根据内意见对阿朗乡渠道等进行新辟让</p>			
<p>征求意见单位（公章）</p> 			

林周县禁止开垦陡坡地范围划定征求意见表

项目名称	林周县禁止开垦陡坡地范围划定		
征求意见单位	高乡人民政府	联系电话	18989916324
<p>一. 基本同意划定范围.</p> <p>二. 现场复核避让工程涉及饮用水源地、道路、房子、沟系.</p>			
<p>征求意见单位（公章）：</p> 			

林周县禁止开垦陡坡地范围划定征求意见表

项目名称	林周县禁止开垦陡坡地范围划定		
征求意见单位	甘曲果镇人民政府	联系电话	13638909596
<p>经县水利厅对我镇各个行政村进行核实禁止开垦陡坡地范围划定红线，我镇初步同意。</p> <p>征求意见单位（公章）： 甘曲果镇人民政府</p> <p>2025.10.16.</p>			

林周县禁止开垦陡坡地范围划定征求意见表

项目名称	林周县禁止开垦陡坡地范围划定		
征求意见单位	松盘乡人民政府	联系电话	18908986609
<p>① 初步复核后拟同意。</p> <p>② 已征求各村主要包户人的意见，基本同意范围划定。</p>			
<p>征求意见单位（公章）：</p> 			

附表 1 林周县禁止开垦陡坡地面积统计表

乡镇名称	禁止开垦陡坡地面积 (hm <sup>2</sup> )	国土面积 (km <sup>2</sup> )	备注
甘旦曲果镇	5337.68	202.64	
春堆乡	7760.03	294.02	
松盘乡	7517.55	233.69	
强嘎乡	6177.93	222.08	
卡孜乡	17860.57	498.28	
边交林乡	3274.07	136.73	
江热夏乡	7576.97	232.61	
阿朗乡	27850.51	572.72	
唐古乡	67074.73	1215.80	
旁多乡	45058.07	855.96	
合计	195368.70	4464.53	

附表2 林周县禁止开垦陡坡地范围矢量数据属性表

图斑编号	省	市	县	县行政区划代码	乡镇	土地利用类型	面积 (hm <sup>2</sup> )	坡度级别	备注
5401210001	西藏自治区	拉萨市	林周县	540121	阿朗乡	林地、草地	1138.57	禁止开垦坡度 1 (≥25°)	
5401210002	西藏自治区	拉萨市	林周县	540121	阿朗乡	林地、草地	708.89	禁止开垦坡度 1 (≥25°)	
5401210003	西藏自治区	拉萨市	林周县	540121	阿朗乡	林地	7.84	禁止开垦坡度 1 (≥25°)	
5401210004	西藏自治区	拉萨市	林周县	540121	阿朗乡	林地	114.22	禁止开垦坡度 1 (≥25°)	
5401210005	西藏自治区	拉萨市	林周县	540121	阿朗乡	草地	6.69	禁止开垦坡度 1 (≥25°)	
5401210006	西藏自治区	拉萨市	林周县	540121	阿朗乡	草地	19.94	禁止开垦坡度 1 (≥25°)	
5401210007	西藏自治区	拉萨市	林周县	540121	阿朗乡	林地	7.61	禁止开垦坡度 1 (≥25°)	
5401210008	西藏自治区	拉萨市	林周县	540121	阿朗乡	林地	6.76	禁止开垦坡度 1 (≥25°)	
5401210009	西藏自治区	拉萨市	林周县	540121	阿朗乡	草地	14.20	禁止开垦坡度 1 (≥25°)	
5401210010	西藏自治区	拉萨市	林周县	540121	阿朗乡	草地	21.93	禁止开垦坡度 1 (≥25°)	
5401210011	西藏自治区	拉萨市	林周县	540121	阿朗乡	草地	5.61	禁止开垦坡度 1 (≥25°)	
5401210012	西藏自治区	拉萨市	林周县	540121	阿朗乡	草地	12.31	禁止开垦坡度 1 (≥25°)	
5401210013	西藏自治区	拉萨市	林周县	540121	阿朗乡	草地	6.47	禁止开垦坡度 1 (≥25°)	
5401210014	西藏自治区	拉萨市	林周县	540121	阿朗乡	林地	19.66	禁止开垦坡度 1 (≥25°)	
5401210015	西藏自治区	拉萨市	林周县	540121	阿朗乡	林地	17.20	禁止开垦坡度 1 (≥25°)	
5401210016	西藏自治区	拉萨市	林周县	540121	阿朗乡	林地、草地	57.28	禁止开垦坡度 1 (≥25°)	
5401210017	西藏自治区	拉萨市	林周县	540121	阿朗乡	林地	5.15	禁止开垦坡度 1 (≥25°)	

5401210018	西藏自治区	拉萨市	林周县	540121	阿朗乡	林地	5.65	禁止开垦坡度 1 ( $\geq 25^\circ$ )	
5401210019	西藏自治区	拉萨市	林周县	540121	阿朗乡	林地	1129.39	禁止开垦坡度 1 ( $\geq 25^\circ$ )	
5401210020	西藏自治区	拉萨市	林周县	540121	阿朗乡	草地	554.70	禁止开垦坡度 1 ( $\geq 25^\circ$ )	
5401210021	西藏自治区	拉萨市	林周县	540121	阿朗乡	林地	5.25	禁止开垦坡度 1 ( $\geq 25^\circ$ )	
5401210022	西藏自治区	拉萨市	林周县	540121	阿朗乡	林地	9.70	禁止开垦坡度 1 ( $\geq 25^\circ$ )	
5401210023	西藏自治区	拉萨市	林周县	540121	阿朗乡	林地	6.22	禁止开垦坡度 1 ( $\geq 25^\circ$ )	
5401210024	西藏自治区	拉萨市	林周县	540121	阿朗乡	草地	7.23	禁止开垦坡度 1 ( $\geq 25^\circ$ )	
5401210025	西藏自治区	拉萨市	林周县	540121	阿朗乡	草地	5.94	禁止开垦坡度 1 ( $\geq 25^\circ$ )	
5401210026	西藏自治区	拉萨市	林周县	540121	阿朗乡	草地	9.12	禁止开垦坡度 1 ( $\geq 25^\circ$ )	
5401210027	西藏自治区	拉萨市	林周县	540121	阿朗乡	林地	6.53	禁止开垦坡度 1 ( $\geq 25^\circ$ )	
5401210028	西藏自治区	拉萨市	林周县	540121	阿朗乡	草地	18.42	禁止开垦坡度 1 ( $\geq 25^\circ$ )	
5401210029	西藏自治区	拉萨市	林周县	540121	阿朗乡	林地	19.53	禁止开垦坡度 1 ( $\geq 25^\circ$ )	
5401210030	西藏自治区	拉萨市	林周县	540121	阿朗乡	林地	8.18	禁止开垦坡度 1 ( $\geq 25^\circ$ )	
5401210031	西藏自治区	拉萨市	林周县	540121	阿朗乡	草地	35.35	禁止开垦坡度 1 ( $\geq 25^\circ$ )	
5401210032	西藏自治区	拉萨市	林周县	540121	阿朗乡	草地	32.04	禁止开垦坡度 1 ( $\geq 25^\circ$ )	
5401210033	西藏自治区	拉萨市	林周县	540121	阿朗乡	草地	8.21	禁止开垦坡度 1 ( $\geq 25^\circ$ )	
5401210034	西藏自治区	拉萨市	林周县	540121	阿朗乡	草地	53.22	禁止开垦坡度 1 ( $\geq 25^\circ$ )	
5401210035	西藏自治区	拉萨市	林周县	540121	阿朗乡	草地	5.40	禁止开垦坡度 1 ( $\geq 25^\circ$ )	
5401210036	西藏自治区	拉萨市	林周县	540121	阿朗乡	草地	7.51	禁止开垦坡度 1 ( $\geq 25^\circ$ )	

5401210037	西藏自治区	拉萨市	林周县	540121	阿朗乡	草地	12.20	禁止开垦坡度 1 ( $\geq 25^\circ$ )	
5401210038	西藏自治区	拉萨市	林周县	540121	阿朗乡	草地	24.41	禁止开垦坡度 1 ( $\geq 25^\circ$ )	
5401210039	西藏自治区	拉萨市	林周县	540121	阿朗乡	草地	103.59	禁止开垦坡度 1 ( $\geq 25^\circ$ )	
5401210040	西藏自治区	拉萨市	林周县	540121	阿朗乡	草地	75.79	禁止开垦坡度 1 ( $\geq 25^\circ$ )	
5401210041	西藏自治区	拉萨市	林周县	540121	阿朗乡	草地	20.21	禁止开垦坡度 1 ( $\geq 25^\circ$ )	
5401210042	西藏自治区	拉萨市	林周县	540121	阿朗乡	草地	6.85	禁止开垦坡度 1 ( $\geq 25^\circ$ )	
5401210043	西藏自治区	拉萨市	林周县	540121	阿朗乡	草地	16.02	禁止开垦坡度 1 ( $\geq 25^\circ$ )	
5401210044	西藏自治区	拉萨市	林周县	540121	阿朗乡	草地	11.96	禁止开垦坡度 1 ( $\geq 25^\circ$ )	
5401210045	西藏自治区	拉萨市	林周县	540121	阿朗乡	草地	163.22	禁止开垦坡度 1 ( $\geq 25^\circ$ )	
5401210046	西藏自治区	拉萨市	林周县	540121	阿朗乡	草地	13.77	禁止开垦坡度 1 ( $\geq 25^\circ$ )	
5401210047	西藏自治区	拉萨市	林周县	540121	阿朗乡	草地	33.70	禁止开垦坡度 1 ( $\geq 25^\circ$ )	
5401210048	西藏自治区	拉萨市	林周县	540121	阿朗乡	草地	7.13	禁止开垦坡度 1 ( $\geq 25^\circ$ )	
5401210049	西藏自治区	拉萨市	林周县	540121	阿朗乡	草地	10.11	禁止开垦坡度 1 ( $\geq 25^\circ$ )	
5401210050	西藏自治区	拉萨市	林周县	540121	阿朗乡	草地	26.30	禁止开垦坡度 1 ( $\geq 25^\circ$ )	
5401210051	西藏自治区	拉萨市	林周县	540121	阿朗乡	草地	19.60	禁止开垦坡度 1 ( $\geq 25^\circ$ )	
5401210052	西藏自治区	拉萨市	林周县	540121	阿朗乡	草地	19.29	禁止开垦坡度 1 ( $\geq 25^\circ$ )	
5401210053	西藏自治区	拉萨市	林周县	540121	阿朗乡	草地	11.86	禁止开垦坡度 1 ( $\geq 25^\circ$ )	
5401210054	西藏自治区	拉萨市	林周县	540121	阿朗乡	草地	24.44	禁止开垦坡度 1 ( $\geq 25^\circ$ )	
5401210055	西藏自治区	拉萨市	林周县	540121	阿朗乡	草地	11.40	禁止开垦坡度 1 ( $\geq 25^\circ$ )	

5401210056	西藏自治区	拉萨市	林周县	540121	阿朗乡	草地	45.16	禁止开垦坡度 1 ( $\geq 25^\circ$ )	
5401210057	西藏自治区	拉萨市	林周县	540121	阿朗乡	草地	8.12	禁止开垦坡度 1 ( $\geq 25^\circ$ )	
5401210058	西藏自治区	拉萨市	林周县	540121	阿朗乡	草地	51.98	禁止开垦坡度 1 ( $\geq 25^\circ$ )	
5401210059	西藏自治区	拉萨市	林周县	540121	阿朗乡	草地	12.25	禁止开垦坡度 1 ( $\geq 25^\circ$ )	
5401210060	西藏自治区	拉萨市	林周县	540121	阿朗乡	草地	138.19	禁止开垦坡度 1 ( $\geq 25^\circ$ )	
5401210061	西藏自治区	拉萨市	林周县	540121	阿朗乡	草地	146.44	禁止开垦坡度 1 ( $\geq 25^\circ$ )	
5401210062	西藏自治区	拉萨市	林周县	540121	阿朗乡	草地	516.50	禁止开垦坡度 1 ( $\geq 25^\circ$ )	
5401210063	西藏自治区	拉萨市	林周县	540121	阿朗乡	草地	50.64	禁止开垦坡度 1 ( $\geq 25^\circ$ )	
5401210064	西藏自治区	拉萨市	林周县	540121	阿朗乡	草地	11.74	禁止开垦坡度 1 ( $\geq 25^\circ$ )	
5401210065	西藏自治区	拉萨市	林周县	540121	阿朗乡	林地、草地	55.17	禁止开垦坡度 1 ( $\geq 25^\circ$ )	
5401210066	西藏自治区	拉萨市	林周县	540121	阿朗乡	林地	192.85	禁止开垦坡度 1 ( $\geq 25^\circ$ )	
5401210067	西藏自治区	拉萨市	林周县	540121	阿朗乡	草地	29.65	禁止开垦坡度 1 ( $\geq 25^\circ$ )	
5401210068	西藏自治区	拉萨市	林周县	540121	阿朗乡	林地	170.85	禁止开垦坡度 1 ( $\geq 25^\circ$ )	
5401210069	西藏自治区	拉萨市	林周县	540121	阿朗乡	草地	6.89	禁止开垦坡度 1 ( $\geq 25^\circ$ )	
5401210070	西藏自治区	拉萨市	林周县	540121	阿朗乡	林地	6.49	禁止开垦坡度 1 ( $\geq 25^\circ$ )	
5401210071	西藏自治区	拉萨市	林周县	540121	阿朗乡	草地	44.08	禁止开垦坡度 1 ( $\geq 25^\circ$ )	
5401210072	西藏自治区	拉萨市	林周县	540121	阿朗乡	草地	17.38	禁止开垦坡度 1 ( $\geq 25^\circ$ )	
5401210073	西藏自治区	拉萨市	林周县	540121	阿朗乡	林地	18.56	禁止开垦坡度 1 ( $\geq 25^\circ$ )	
5401210074	西藏自治区	拉萨市	林周县	540121	阿朗乡	林地、草地	54.16	禁止开垦坡度 1 ( $\geq 25^\circ$ )	

5401210075	西藏自治区	拉萨市	林周县	540121	阿朗乡	草地	5.97	禁止开垦坡度 1 ( $\geq 25^\circ$ )	
5401210076	西藏自治区	拉萨市	林周县	540121	阿朗乡	草地	43.95	禁止开垦坡度 1 ( $\geq 25^\circ$ )	
5401210077	西藏自治区	拉萨市	林周县	540121	阿朗乡	林地、草地	2301.39	禁止开垦坡度 1 ( $\geq 25^\circ$ )	
5401210078	西藏自治区	拉萨市	林周县	540121	阿朗乡	林地、草地	1703.41	禁止开垦坡度 1 ( $\geq 25^\circ$ )	
5401210079	西藏自治区	拉萨市	林周县	540121	阿朗乡	草地	5.13	禁止开垦坡度 1 ( $\geq 25^\circ$ )	
5401210080	西藏自治区	拉萨市	林周县	540121	阿朗乡	草地	12.12	禁止开垦坡度 1 ( $\geq 25^\circ$ )	
5401210081	西藏自治区	拉萨市	林周县	540121	阿朗乡	草地	6.59	禁止开垦坡度 1 ( $\geq 25^\circ$ )	
5401210082	西藏自治区	拉萨市	林周县	540121	阿朗乡	林地、草地	2318.80	禁止开垦坡度 1 ( $\geq 25^\circ$ )	
5401210083	西藏自治区	拉萨市	林周县	540121	阿朗乡	草地	7.71	禁止开垦坡度 1 ( $\geq 25^\circ$ )	
5401210084	西藏自治区	拉萨市	林周县	540121	阿朗乡	林地	395.93	禁止开垦坡度 1 ( $\geq 25^\circ$ )	
5401210085	西藏自治区	拉萨市	林周县	540121	阿朗乡	林地	36.40	禁止开垦坡度 1 ( $\geq 25^\circ$ )	
5401210086	西藏自治区	拉萨市	林周县	540121	阿朗乡	林地、草地	837.80	禁止开垦坡度 1 ( $\geq 25^\circ$ )	
5401210087	西藏自治区	拉萨市	林周县	540121	阿朗乡	林地	14.29	禁止开垦坡度 1 ( $\geq 25^\circ$ )	
5401210088	西藏自治区	拉萨市	林周县	540121	阿朗乡	林地、草地	794.72	禁止开垦坡度 1 ( $\geq 25^\circ$ )	
5401210089	西藏自治区	拉萨市	林周县	540121	阿朗乡	草地	13.61	禁止开垦坡度 1 ( $\geq 25^\circ$ )	
5401210090	西藏自治区	拉萨市	林周县	540121	阿朗乡	草地	13.36	禁止开垦坡度 1 ( $\geq 25^\circ$ )	
5401210091	西藏自治区	拉萨市	林周县	540121	阿朗乡	草地	43.23	禁止开垦坡度 1 ( $\geq 25^\circ$ )	
5401210092	西藏自治区	拉萨市	林周县	540121	阿朗乡	草地	30.09	禁止开垦坡度 1 ( $\geq 25^\circ$ )	
5401210093	西藏自治区	拉萨市	林周县	540121	阿朗乡	草地	27.54	禁止开垦坡度 1 ( $\geq 25^\circ$ )	

5401210094	西藏自治区	拉萨市	林周县	540121	阿朗乡	草地	13.15	禁止开垦坡度 1 ( $\geq 25^\circ$ )	
5401210095	西藏自治区	拉萨市	林周县	540121	阿朗乡	草地	6.49	禁止开垦坡度 1 ( $\geq 25^\circ$ )	
5401210096	西藏自治区	拉萨市	林周县	540121	阿朗乡	草地	7.33	禁止开垦坡度 1 ( $\geq 25^\circ$ )	
5401210097	西藏自治区	拉萨市	林周县	540121	阿朗乡	草地	58.70	禁止开垦坡度 1 ( $\geq 25^\circ$ )	
5401210098	西藏自治区	拉萨市	林周县	540121	阿朗乡	草地	5.23	禁止开垦坡度 1 ( $\geq 25^\circ$ )	
5401210099	西藏自治区	拉萨市	林周县	540121	阿朗乡	草地	11.99	禁止开垦坡度 1 ( $\geq 25^\circ$ )	
5401210100	西藏自治区	拉萨市	林周县	540121	阿朗乡	草地	24.44	禁止开垦坡度 1 ( $\geq 25^\circ$ )	
5401210101	西藏自治区	拉萨市	林周县	540121	阿朗乡	草地	40.53	禁止开垦坡度 1 ( $\geq 25^\circ$ )	
5401210102	西藏自治区	拉萨市	林周县	540121	阿朗乡	林地、草地	1798.72	禁止开垦坡度 1 ( $\geq 25^\circ$ )	
5401210103	西藏自治区	拉萨市	林周县	540121	阿朗乡	草地	23.71	禁止开垦坡度 1 ( $\geq 25^\circ$ )	
5401210104	西藏自治区	拉萨市	林周县	540121	阿朗乡	草地	6.39	禁止开垦坡度 1 ( $\geq 25^\circ$ )	
5401210105	西藏自治区	拉萨市	林周县	540121	阿朗乡	草地	7.25	禁止开垦坡度 1 ( $\geq 25^\circ$ )	
5401210106	西藏自治区	拉萨市	林周县	540121	阿朗乡	草地	759.33	禁止开垦坡度 1 ( $\geq 25^\circ$ )	
5401210107	西藏自治区	拉萨市	林周县	540121	阿朗乡	林地	35.29	禁止开垦坡度 1 ( $\geq 25^\circ$ )	
5401210108	西藏自治区	拉萨市	林周县	540121	阿朗乡	草地	10.10	禁止开垦坡度 1 ( $\geq 25^\circ$ )	
5401210109	西藏自治区	拉萨市	林周县	540121	阿朗乡	草地	76.83	禁止开垦坡度 1 ( $\geq 25^\circ$ )	
5401210110	西藏自治区	拉萨市	林周县	540121	阿朗乡	草地	48.80	禁止开垦坡度 1 ( $\geq 25^\circ$ )	
5401210111	西藏自治区	拉萨市	林周县	540121	阿朗乡	林地	19.41	禁止开垦坡度 1 ( $\geq 25^\circ$ )	
5401210112	西藏自治区	拉萨市	林周县	540121	阿朗乡	林地	41.11	禁止开垦坡度 1 ( $\geq 25^\circ$ )	

5401210113	西藏自治区	拉萨市	林周县	540121	阿朗乡	草地	8.00	禁止开垦坡度 1 (≥25°	
5401210114	西藏自治区	拉萨市	林周县	540121	阿朗乡	林地	69.48	禁止开垦坡度 1 (≥25°	
5401210115	西藏自治区	拉萨市	林周县	540121	阿朗乡	草地	10.78	禁止开垦坡度 1 (≥25°	
5401210116	西藏自治区	拉萨市	林周县	540121	阿朗乡	草地	27.07	禁止开垦坡度 1 (≥25°	
5401210117	西藏自治区	拉萨市	林周县	540121	阿朗乡	草地	323.40	禁止开垦坡度 1 (≥25°	
5401210118	西藏自治区	拉萨市	林周县	540121	阿朗乡	草地	5.02	禁止开垦坡度 1 (≥25°	
5401210119	西藏自治区	拉萨市	林周县	540121	阿朗乡	草地	6.56	禁止开垦坡度 1 (≥25°	
5401210120	西藏自治区	拉萨市	林周县	540121	阿朗乡	草地	55.54	禁止开垦坡度 1 (≥25°	
5401210121	西藏自治区	拉萨市	林周县	540121	阿朗乡	林地	6.61	禁止开垦坡度 1 (≥25°	
5401210122	西藏自治区	拉萨市	林周县	540121	阿朗乡	草地	35.61	禁止开垦坡度 1 (≥25°	
5401210123	西藏自治区	拉萨市	林周县	540121	阿朗乡	草地	5.02	禁止开垦坡度 1 (≥25°	
5401210124	西藏自治区	拉萨市	林周县	540121	阿朗乡	林地、草地	1338.02	禁止开垦坡度 1 (≥25°	
5401210125	西藏自治区	拉萨市	林周县	540121	阿朗乡	草地	8.59	禁止开垦坡度 1 (≥25°	
5401210126	西藏自治区	拉萨市	林周县	540121	阿朗乡	草地	5.38	禁止开垦坡度 1 (≥25°	
5401210127	西藏自治区	拉萨市	林周县	540121	阿朗乡	草地	10.51	禁止开垦坡度 1 (≥25°	
5401210128	西藏自治区	拉萨市	林周县	540121	阿朗乡	草地	43.50	禁止开垦坡度 1 (≥25°	
5401210129	西藏自治区	拉萨市	林周县	540121	阿朗乡	林地	6.58	禁止开垦坡度 1 (≥25°	
5401210130	西藏自治区	拉萨市	林周县	540121	阿朗乡	林地	77.84	禁止开垦坡度 1 (≥25°	
5401210131	西藏自治区	拉萨市	林周县	540121	阿朗乡	林地	22.60	禁止开垦坡度 1 (≥25°	

5401210132	西藏自治区	拉萨市	林周县	540121	阿朗乡	林地	9.07	禁止开垦坡度 1 ( $\geq 25^\circ$ )	
5401210133	西藏自治区	拉萨市	林周县	540121	阿朗乡	林地	176.27	禁止开垦坡度 1 ( $\geq 25^\circ$ )	
5401210134	西藏自治区	拉萨市	林周县	540121	阿朗乡	林地、草地	1168.96	禁止开垦坡度 1 ( $\geq 25^\circ$ )	
5401210135	西藏自治区	拉萨市	林周县	540121	阿朗乡	草地	277.85	禁止开垦坡度 1 ( $\geq 25^\circ$ )	
5401210136	西藏自治区	拉萨市	林周县	540121	阿朗乡	林地	12.81	禁止开垦坡度 1 ( $\geq 25^\circ$ )	
5401210137	西藏自治区	拉萨市	林周县	540121	阿朗乡	草地	41.08	禁止开垦坡度 1 ( $\geq 25^\circ$ )	
5401210138	西藏自治区	拉萨市	林周县	540121	阿朗乡	草地	427.34	禁止开垦坡度 1 ( $\geq 25^\circ$ )	
5401210139	西藏自治区	拉萨市	林周县	540121	阿朗乡	草地	212.17	禁止开垦坡度 1 ( $\geq 25^\circ$ )	
5401210140	西藏自治区	拉萨市	林周县	540121	阿朗乡	草地	270.91	禁止开垦坡度 1 ( $\geq 25^\circ$ )	
5401210141	西藏自治区	拉萨市	林周县	540121	阿朗乡	草地	9.25	禁止开垦坡度 1 ( $\geq 25^\circ$ )	
5401210142	西藏自治区	拉萨市	林周县	540121	阿朗乡	林地	19.71	禁止开垦坡度 1 ( $\geq 25^\circ$ )	
5401210143	西藏自治区	拉萨市	林周县	540121	阿朗乡	林地、草地	1169.65	禁止开垦坡度 1 ( $\geq 25^\circ$ )	
5401210144	西藏自治区	拉萨市	林周县	540121	阿朗乡	草地	9.32	禁止开垦坡度 1 ( $\geq 25^\circ$ )	
5401210145	西藏自治区	拉萨市	林周县	540121	阿朗乡	草地	5.38	禁止开垦坡度 1 ( $\geq 25^\circ$ )	
5401210146	西藏自治区	拉萨市	林周县	540121	阿朗乡	草地	170.65	禁止开垦坡度 1 ( $\geq 25^\circ$ )	
5401210147	西藏自治区	拉萨市	林周县	540121	阿朗乡	草地	178.02	禁止开垦坡度 1 ( $\geq 25^\circ$ )	
5401210148	西藏自治区	拉萨市	林周县	540121	阿朗乡	林地	55.94	禁止开垦坡度 1 ( $\geq 25^\circ$ )	
5401210149	西藏自治区	拉萨市	林周县	540121	阿朗乡	林地	443.69	禁止开垦坡度 1 ( $\geq 25^\circ$ )	
5401210150	西藏自治区	拉萨市	林周县	540121	阿朗乡	草地	6.05	禁止开垦坡度 1 ( $\geq 25^\circ$ )	

5401210151	西藏自治区	拉萨市	林周县	540121	阿朗乡	草地	237.38	禁止开垦坡度 1 ( $\geq 25^\circ$ )	
5401210152	西藏自治区	拉萨市	林周县	540121	阿朗乡	草地	117.91	禁止开垦坡度 1 ( $\geq 25^\circ$ )	
5401210153	西藏自治区	拉萨市	林周县	540121	阿朗乡	草地	205.00	禁止开垦坡度 1 ( $\geq 25^\circ$ )	
5401210154	西藏自治区	拉萨市	林周县	540121	阿朗乡	草地	506.43	禁止开垦坡度 1 ( $\geq 25^\circ$ )	
5401210155	西藏自治区	拉萨市	林周县	540121	阿朗乡	林地	44.39	禁止开垦坡度 1 ( $\geq 25^\circ$ )	
5401210156	西藏自治区	拉萨市	林周县	540121	阿朗乡	草地	195.74	禁止开垦坡度 1 ( $\geq 25^\circ$ )	
5401210157	西藏自治区	拉萨市	林周县	540121	阿朗乡	草地	10.47	禁止开垦坡度 1 ( $\geq 25^\circ$ )	
5401210158	西藏自治区	拉萨市	林周县	540121	阿朗乡	草地	17.51	禁止开垦坡度 1 ( $\geq 25^\circ$ )	
5401210159	西藏自治区	拉萨市	林周县	540121	阿朗乡	草地	9.18	禁止开垦坡度 1 ( $\geq 25^\circ$ )	
5401210160	西藏自治区	拉萨市	林周县	540121	阿朗乡	草地	8.77	禁止开垦坡度 1 ( $\geq 25^\circ$ )	
5401210161	西藏自治区	拉萨市	林周县	540121	阿朗乡	草地	28.69	禁止开垦坡度 1 ( $\geq 25^\circ$ )	
5401210162	西藏自治区	拉萨市	林周县	540121	阿朗乡	草地	34.30	禁止开垦坡度 1 ( $\geq 25^\circ$ )	
5401210163	西藏自治区	拉萨市	林周县	540121	阿朗乡	林地	6.77	禁止开垦坡度 1 ( $\geq 25^\circ$ )	
5401210164	西藏自治区	拉萨市	林周县	540121	阿朗乡	林地	392.55	禁止开垦坡度 1 ( $\geq 25^\circ$ )	
5401210165	西藏自治区	拉萨市	林周县	540121	阿朗乡	草地	11.60	禁止开垦坡度 1 ( $\geq 25^\circ$ )	
5401210166	西藏自治区	拉萨市	林周县	540121	阿朗乡	草地	87.68	禁止开垦坡度 1 ( $\geq 25^\circ$ )	
5401210167	西藏自治区	拉萨市	林周县	540121	阿朗乡	草地	13.30	禁止开垦坡度 1 ( $\geq 25^\circ$ )	
5401210168	西藏自治区	拉萨市	林周县	540121	阿朗乡	林地	961.55	禁止开垦坡度 1 ( $\geq 25^\circ$ )	
5401210169	西藏自治区	拉萨市	林周县	540121	阿朗乡	草地	10.21	禁止开垦坡度 1 ( $\geq 25^\circ$ )	

5401210170	西藏自治区	拉萨市	林周县	540121	阿朗乡	草地	44.45	禁止开垦坡度 1 ( $\geq 25^\circ$ )	
5401210171	西藏自治区	拉萨市	林周县	540121	阿朗乡	草地	75.11	禁止开垦坡度 1 ( $\geq 25^\circ$ )	
5401210172	西藏自治区	拉萨市	林周县	540121	阿朗乡	草地	6.75	禁止开垦坡度 1 ( $\geq 25^\circ$ )	
5401210173	西藏自治区	拉萨市	林周县	540121	阿朗乡	林地	91.02	禁止开垦坡度 1 ( $\geq 25^\circ$ )	
5401210174	西藏自治区	拉萨市	林周县	540121	阿朗乡	林地	14.85	禁止开垦坡度 1 ( $\geq 25^\circ$ )	
5401210175	西藏自治区	拉萨市	林周县	540121	阿朗乡	林地	13.64	禁止开垦坡度 1 ( $\geq 25^\circ$ )	
5401210176	西藏自治区	拉萨市	林周县	540121	阿朗乡	林地	17.54	禁止开垦坡度 1 ( $\geq 25^\circ$ )	
5401210177	西藏自治区	拉萨市	林周县	540121	阿朗乡	林地	34.50	禁止开垦坡度 1 ( $\geq 25^\circ$ )	
5401210178	西藏自治区	拉萨市	林周县	540121	阿朗乡	草地	14.41	禁止开垦坡度 1 ( $\geq 25^\circ$ )	
5401210179	西藏自治区	拉萨市	林周县	540121	边交林乡	草地	36.96	禁止开垦坡度 1 ( $\geq 25^\circ$ )	
5401210180	西藏自治区	拉萨市	林周县	540121	边交林乡	草地	21.39	禁止开垦坡度 1 ( $\geq 25^\circ$ )	
5401210181	西藏自治区	拉萨市	林周县	540121	边交林乡	草地	6.65	禁止开垦坡度 1 ( $\geq 25^\circ$ )	
5401210182	西藏自治区	拉萨市	林周县	540121	边交林乡	草地	94.15	禁止开垦坡度 1 ( $\geq 25^\circ$ )	
5401210183	西藏自治区	拉萨市	林周县	540121	边交林乡	草地	21.39	禁止开垦坡度 1 ( $\geq 25^\circ$ )	
5401210184	西藏自治区	拉萨市	林周县	540121	边交林乡	草地	6.05	禁止开垦坡度 1 ( $\geq 25^\circ$ )	
5401210185	西藏自治区	拉萨市	林周县	540121	边交林乡	林地	13.38	禁止开垦坡度 1 ( $\geq 25^\circ$ )	
5401210186	西藏自治区	拉萨市	林周县	540121	边交林乡	草地	24.34	禁止开垦坡度 1 ( $\geq 25^\circ$ )	
5401210187	西藏自治区	拉萨市	林周县	540121	边交林乡	草地	46.19	禁止开垦坡度 1 ( $\geq 25^\circ$ )	
5401210188	西藏自治区	拉萨市	林周县	540121	边交林乡	草地	5.16	禁止开垦坡度 1 ( $\geq 25^\circ$ )	

5401210189	西藏自治区	拉萨市	林周县	540121	边交林乡	草地	27.50	禁止开垦坡度 1 ( $\geq 25^\circ$ )	
5401210190	西藏自治区	拉萨市	林周县	540121	边交林乡	草地	120.30	禁止开垦坡度 1 ( $\geq 25^\circ$ )	
5401210191	西藏自治区	拉萨市	林周县	540121	边交林乡	草地	140.57	禁止开垦坡度 1 ( $\geq 25^\circ$ )	
5401210192	西藏自治区	拉萨市	林周县	540121	边交林乡	草地	47.91	禁止开垦坡度 1 ( $\geq 25^\circ$ )	
5401210193	西藏自治区	拉萨市	林周县	540121	边交林乡	草地	352.20	禁止开垦坡度 1 ( $\geq 25^\circ$ )	
5401210194	西藏自治区	拉萨市	林周县	540121	边交林乡	草地	80.90	禁止开垦坡度 1 ( $\geq 25^\circ$ )	
5401210195	西藏自治区	拉萨市	林周县	540121	边交林乡	草地	247.82	禁止开垦坡度 1 ( $\geq 25^\circ$ )	
5401210196	西藏自治区	拉萨市	林周县	540121	边交林乡	草地	6.81	禁止开垦坡度 1 ( $\geq 25^\circ$ )	
5401210197	西藏自治区	拉萨市	林周县	540121	边交林乡	草地	18.21	禁止开垦坡度 1 ( $\geq 25^\circ$ )	
5401210198	西藏自治区	拉萨市	林周县	540121	边交林乡	草地	46.66	禁止开垦坡度 1 ( $\geq 25^\circ$ )	
5401210199	西藏自治区	拉萨市	林周县	540121	边交林乡	林地、草地	67.64	禁止开垦坡度 1 ( $\geq 25^\circ$ )	
5401210200	西藏自治区	拉萨市	林周县	540121	边交林乡	草地	67.22	禁止开垦坡度 1 ( $\geq 25^\circ$ )	
5401210201	西藏自治区	拉萨市	林周县	540121	边交林乡	林地	43.91	禁止开垦坡度 1 ( $\geq 25^\circ$ )	
5401210202	西藏自治区	拉萨市	林周县	540121	边交林乡	草地	27.60	禁止开垦坡度 1 ( $\geq 25^\circ$ )	
5401210203	西藏自治区	拉萨市	林周县	540121	边交林乡	林地	24.55	禁止开垦坡度 1 ( $\geq 25^\circ$ )	
5401210204	西藏自治区	拉萨市	林周县	540121	边交林乡	草地	30.00	禁止开垦坡度 1 ( $\geq 25^\circ$ )	
5401210205	西藏自治区	拉萨市	林周县	540121	边交林乡	草地	11.28	禁止开垦坡度 1 ( $\geq 25^\circ$ )	
5401210206	西藏自治区	拉萨市	林周县	540121	边交林乡	林地	7.58	禁止开垦坡度 1 ( $\geq 25^\circ$ )	
5401210207	西藏自治区	拉萨市	林周县	540121	边交林乡	林地	15.16	禁止开垦坡度 1 ( $\geq 25^\circ$ )	

5401210208	西藏自治区	拉萨市	林周县	540121	边交林乡	草地	34.69	禁止开垦坡度 1 ( $\geq 25^\circ$ )	
5401210209	西藏自治区	拉萨市	林周县	540121	边交林乡	草地	110.22	禁止开垦坡度 1 ( $\geq 25^\circ$ )	
5401210210	西藏自治区	拉萨市	林周县	540121	边交林乡	草地	116.06	禁止开垦坡度 1 ( $\geq 25^\circ$ )	
5401210211	西藏自治区	拉萨市	林周县	540121	边交林乡	林地	10.56	禁止开垦坡度 1 ( $\geq 25^\circ$ )	
5401210212	西藏自治区	拉萨市	林周县	540121	边交林乡	林地	5.55	禁止开垦坡度 1 ( $\geq 25^\circ$ )	
5401210213	西藏自治区	拉萨市	林周县	540121	边交林乡	草地	356.82	禁止开垦坡度 1 ( $\geq 25^\circ$ )	
5401210214	西藏自治区	拉萨市	林周县	540121	边交林乡	林地	39.15	禁止开垦坡度 1 ( $\geq 25^\circ$ )	
5401210215	西藏自治区	拉萨市	林周县	540121	边交林乡	草地	34.19	禁止开垦坡度 1 ( $\geq 25^\circ$ )	
5401210216	西藏自治区	拉萨市	林周县	540121	边交林乡	草地	28.48	禁止开垦坡度 1 ( $\geq 25^\circ$ )	
5401210217	西藏自治区	拉萨市	林周县	540121	边交林乡	林地	8.75	禁止开垦坡度 1 ( $\geq 25^\circ$ )	
5401210218	西藏自治区	拉萨市	林周县	540121	边交林乡	林地	7.83	禁止开垦坡度 1 ( $\geq 25^\circ$ )	
5401210219	西藏自治区	拉萨市	林周县	540121	边交林乡	林地	5.25	禁止开垦坡度 1 ( $\geq 25^\circ$ )	
5401210220	西藏自治区	拉萨市	林周县	540121	边交林乡	草地	6.55	禁止开垦坡度 1 ( $\geq 25^\circ$ )	
5401210221	西藏自治区	拉萨市	林周县	540121	边交林乡	草地	6.58	禁止开垦坡度 1 ( $\geq 25^\circ$ )	
5401210222	西藏自治区	拉萨市	林周县	540121	边交林乡	草地	29.87	禁止开垦坡度 1 ( $\geq 25^\circ$ )	
5401210223	西藏自治区	拉萨市	林周县	540121	边交林乡	林地、草地	73.23	禁止开垦坡度 1 ( $\geq 25^\circ$ )	
5401210224	西藏自治区	拉萨市	林周县	540121	边交林乡	林地	122.76	禁止开垦坡度 1 ( $\geq 25^\circ$ )	
5401210225	西藏自治区	拉萨市	林周县	540121	边交林乡	林地	31.08	禁止开垦坡度 1 ( $\geq 25^\circ$ )	
5401210226	西藏自治区	拉萨市	林周县	540121	边交林乡	林地	13.82	禁止开垦坡度 1 ( $\geq 25^\circ$ )	

5401210227	西藏自治区	拉萨市	林周县	540121	边交林乡	林地	13.81	禁止开垦坡度 1 ( $\geq 25^\circ$ )	
5401210228	西藏自治区	拉萨市	林周县	540121	边交林乡	草地	9.89	禁止开垦坡度 1 ( $\geq 25^\circ$ )	
5401210229	西藏自治区	拉萨市	林周县	540121	边交林乡	林地	16.25	禁止开垦坡度 1 ( $\geq 25^\circ$ )	
5401210230	西藏自治区	拉萨市	林周县	540121	边交林乡	草地	13.60	禁止开垦坡度 1 ( $\geq 25^\circ$ )	
5401210231	西藏自治区	拉萨市	林周县	540121	边交林乡	草地	13.22	禁止开垦坡度 1 ( $\geq 25^\circ$ )	
5401210232	西藏自治区	拉萨市	林周县	540121	边交林乡	林地	10.98	禁止开垦坡度 1 ( $\geq 25^\circ$ )	
5401210233	西藏自治区	拉萨市	林周县	540121	边交林乡	林地	39.38	禁止开垦坡度 1 ( $\geq 25^\circ$ )	
5401210234	西藏自治区	拉萨市	林周县	540121	边交林乡	草地	66.42	禁止开垦坡度 1 ( $\geq 25^\circ$ )	
5401210235	西藏自治区	拉萨市	林周县	540121	边交林乡	草地	17.29	禁止开垦坡度 1 ( $\geq 25^\circ$ )	
5401210236	西藏自治区	拉萨市	林周县	540121	边交林乡	草地	9.14	禁止开垦坡度 1 ( $\geq 25^\circ$ )	
5401210237	西藏自治区	拉萨市	林周县	540121	边交林乡	草地	26.36	禁止开垦坡度 1 ( $\geq 25^\circ$ )	
5401210238	西藏自治区	拉萨市	林周县	540121	边交林乡	草地	44.77	禁止开垦坡度 1 ( $\geq 25^\circ$ )	
5401210239	西藏自治区	拉萨市	林周县	540121	边交林乡	草地	131.17	禁止开垦坡度 1 ( $\geq 25^\circ$ )	
5401210240	西藏自治区	拉萨市	林周县	540121	边交林乡	草地	45.40	禁止开垦坡度 1 ( $\geq 25^\circ$ )	
5401210241	西藏自治区	拉萨市	林周县	540121	边交林乡	林地	18.33	禁止开垦坡度 1 ( $\geq 25^\circ$ )	
5401210242	西藏自治区	拉萨市	林周县	540121	边交林乡	草地	14.65	禁止开垦坡度 1 ( $\geq 25^\circ$ )	
5401210243	西藏自治区	拉萨市	林周县	540121	边交林乡	草地	6.12	禁止开垦坡度 1 ( $\geq 25^\circ$ )	
5401210244	西藏自治区	拉萨市	林周县	540121	边交林乡	林地	48.11	禁止开垦坡度 1 ( $\geq 25^\circ$ )	
5401210245	西藏自治区	拉萨市	林周县	540121	边交林乡	林地	28.29	禁止开垦坡度 1 ( $\geq 25^\circ$ )	

5401210246	西藏自治区	拉萨市	林周县	540121	春堆乡	草地	10.86	禁止开垦坡度 1 ( $\geq 25^\circ$ )	
5401210247	西藏自治区	拉萨市	林周县	540121	春堆乡	草地	215.48	禁止开垦坡度 1 ( $\geq 25^\circ$ )	
5401210248	西藏自治区	拉萨市	林周县	540121	春堆乡	草地	10.04	禁止开垦坡度 1 ( $\geq 25^\circ$ )	
5401210249	西藏自治区	拉萨市	林周县	540121	春堆乡	草地	5.20	禁止开垦坡度 1 ( $\geq 25^\circ$ )	
5401210250	西藏自治区	拉萨市	林周县	540121	春堆乡	草地	11.62	禁止开垦坡度 1 ( $\geq 25^\circ$ )	
5401210251	西藏自治区	拉萨市	林周县	540121	春堆乡	草地	39.46	禁止开垦坡度 1 ( $\geq 25^\circ$ )	
5401210252	西藏自治区	拉萨市	林周县	540121	春堆乡	草地	23.62	禁止开垦坡度 1 ( $\geq 25^\circ$ )	
5401210253	西藏自治区	拉萨市	林周县	540121	春堆乡	草地	5.09	禁止开垦坡度 1 ( $\geq 25^\circ$ )	
5401210254	西藏自治区	拉萨市	林周县	540121	春堆乡	草地	7.66	禁止开垦坡度 1 ( $\geq 25^\circ$ )	
5401210255	西藏自治区	拉萨市	林周县	540121	春堆乡	草地	9.70	禁止开垦坡度 1 ( $\geq 25^\circ$ )	
5401210256	西藏自治区	拉萨市	林周县	540121	春堆乡	草地	8.38	禁止开垦坡度 1 ( $\geq 25^\circ$ )	
5401210257	西藏自治区	拉萨市	林周县	540121	春堆乡	林地	87.24	禁止开垦坡度 1 ( $\geq 25^\circ$ )	
5401210258	西藏自治区	拉萨市	林周县	540121	春堆乡	林地、草地	57.12	禁止开垦坡度 1 ( $\geq 25^\circ$ )	
5401210259	西藏自治区	拉萨市	林周县	540121	春堆乡	草地	139.22	禁止开垦坡度 1 ( $\geq 25^\circ$ )	
5401210260	西藏自治区	拉萨市	林周县	540121	春堆乡	草地	196.55	禁止开垦坡度 1 ( $\geq 25^\circ$ )	
5401210261	西藏自治区	拉萨市	林周县	540121	春堆乡	草地	89.23	禁止开垦坡度 1 ( $\geq 25^\circ$ )	
5401210262	西藏自治区	拉萨市	林周县	540121	春堆乡	草地	9.85	禁止开垦坡度 1 ( $\geq 25^\circ$ )	
5401210263	西藏自治区	拉萨市	林周县	540121	春堆乡	林地	11.83	禁止开垦坡度 1 ( $\geq 25^\circ$ )	
5401210264	西藏自治区	拉萨市	林周县	540121	春堆乡	草地	7.84	禁止开垦坡度 1 ( $\geq 25^\circ$ )	

5401210265	西藏自治区	拉萨市	林周县	540121	春堆乡	草地	19.67	禁止开垦坡度 1 ( $\geq 25^\circ$ )	
5401210266	西藏自治区	拉萨市	林周县	540121	春堆乡	林地	7.37	禁止开垦坡度 1 ( $\geq 25^\circ$ )	
5401210267	西藏自治区	拉萨市	林周县	540121	春堆乡	林地	5.57	禁止开垦坡度 1 ( $\geq 25^\circ$ )	
5401210268	西藏自治区	拉萨市	林周县	540121	春堆乡	草地	45.66	禁止开垦坡度 1 ( $\geq 25^\circ$ )	
5401210269	西藏自治区	拉萨市	林周县	540121	春堆乡	草地	139.18	禁止开垦坡度 1 ( $\geq 25^\circ$ )	
5401210270	西藏自治区	拉萨市	林周县	540121	春堆乡	草地	5.16	禁止开垦坡度 1 ( $\geq 25^\circ$ )	
5401210271	西藏自治区	拉萨市	林周县	540121	春堆乡	草地	26.55	禁止开垦坡度 1 ( $\geq 25^\circ$ )	
5401210272	西藏自治区	拉萨市	林周县	540121	春堆乡	林地、草地	975.26	禁止开垦坡度 1 ( $\geq 25^\circ$ )	
5401210273	西藏自治区	拉萨市	林周县	540121	春堆乡	草地	98.17	禁止开垦坡度 1 ( $\geq 25^\circ$ )	
5401210274	西藏自治区	拉萨市	林周县	540121	春堆乡	草地	265.38	禁止开垦坡度 1 ( $\geq 25^\circ$ )	
5401210275	西藏自治区	拉萨市	林周县	540121	春堆乡	林地	7.41	禁止开垦坡度 1 ( $\geq 25^\circ$ )	
5401210276	西藏自治区	拉萨市	林周县	540121	春堆乡	草地	6.14	禁止开垦坡度 1 ( $\geq 25^\circ$ )	
5401210277	西藏自治区	拉萨市	林周县	540121	春堆乡	草地	8.96	禁止开垦坡度 1 ( $\geq 25^\circ$ )	
5401210278	西藏自治区	拉萨市	林周县	540121	春堆乡	草地	7.73	禁止开垦坡度 1 ( $\geq 25^\circ$ )	
5401210279	西藏自治区	拉萨市	林周县	540121	春堆乡	草地	5.25	禁止开垦坡度 1 ( $\geq 25^\circ$ )	
5401210280	西藏自治区	拉萨市	林周县	540121	春堆乡	草地	28.03	禁止开垦坡度 1 ( $\geq 25^\circ$ )	
5401210281	西藏自治区	拉萨市	林周县	540121	春堆乡	草地	5.31	禁止开垦坡度 1 ( $\geq 25^\circ$ )	
5401210282	西藏自治区	拉萨市	林周县	540121	春堆乡	草地	5.98	禁止开垦坡度 1 ( $\geq 25^\circ$ )	
5401210283	西藏自治区	拉萨市	林周县	540121	春堆乡	草地	8.27	禁止开垦坡度 1 ( $\geq 25^\circ$ )	

5401210284	西藏自治区	拉萨市	林周县	540121	春堆乡	林地	27.71	禁止开垦坡度 1 ( $\geq 25^\circ$ )	
5401210285	西藏自治区	拉萨市	林周县	540121	春堆乡	草地	5.99	禁止开垦坡度 1 ( $\geq 25^\circ$ )	
5401210286	西藏自治区	拉萨市	林周县	540121	春堆乡	林地	21.83	禁止开垦坡度 1 ( $\geq 25^\circ$ )	
5401210287	西藏自治区	拉萨市	林周县	540121	春堆乡	草地	8.75	禁止开垦坡度 1 ( $\geq 25^\circ$ )	
5401210288	西藏自治区	拉萨市	林周县	540121	春堆乡	草地	6.48	禁止开垦坡度 1 ( $\geq 25^\circ$ )	
5401210289	西藏自治区	拉萨市	林周县	540121	春堆乡	草地	49.92	禁止开垦坡度 1 ( $\geq 25^\circ$ )	
5401210290	西藏自治区	拉萨市	林周县	540121	春堆乡	草地	23.69	禁止开垦坡度 1 ( $\geq 25^\circ$ )	
5401210291	西藏自治区	拉萨市	林周县	540121	春堆乡	草地	5.27	禁止开垦坡度 1 ( $\geq 25^\circ$ )	
5401210292	西藏自治区	拉萨市	林周县	540121	春堆乡	草地	7.41	禁止开垦坡度 1 ( $\geq 25^\circ$ )	
5401210293	西藏自治区	拉萨市	林周县	540121	春堆乡	林地	13.49	禁止开垦坡度 1 ( $\geq 25^\circ$ )	
5401210294	西藏自治区	拉萨市	林周县	540121	春堆乡	草地	8.14	禁止开垦坡度 1 ( $\geq 25^\circ$ )	
5401210295	西藏自治区	拉萨市	林周县	540121	春堆乡	草地	19.23	禁止开垦坡度 1 ( $\geq 25^\circ$ )	
5401210296	西藏自治区	拉萨市	林周县	540121	春堆乡	草地	5.06	禁止开垦坡度 1 ( $\geq 25^\circ$ )	
5401210297	西藏自治区	拉萨市	林周县	540121	春堆乡	草地	8.45	禁止开垦坡度 1 ( $\geq 25^\circ$ )	
5401210298	西藏自治区	拉萨市	林周县	540121	春堆乡	草地	42.53	禁止开垦坡度 1 ( $\geq 25^\circ$ )	
5401210299	西藏自治区	拉萨市	林周县	540121	春堆乡	草地	25.30	禁止开垦坡度 1 ( $\geq 25^\circ$ )	
5401210300	西藏自治区	拉萨市	林周县	540121	春堆乡	草地	5.05	禁止开垦坡度 1 ( $\geq 25^\circ$ )	
5401210301	西藏自治区	拉萨市	林周县	540121	春堆乡	草地	32.40	禁止开垦坡度 1 ( $\geq 25^\circ$ )	
5401210302	西藏自治区	拉萨市	林周县	540121	春堆乡	草地	11.61	禁止开垦坡度 1 ( $\geq 25^\circ$ )	

5401210303	西藏自治区	拉萨市	林周县	540121	春堆乡	草地	6.19	禁止开垦坡度 1 ( $\geq 25^\circ$ )	
5401210304	西藏自治区	拉萨市	林周县	540121	春堆乡	草地	6.14	禁止开垦坡度 1 ( $\geq 25^\circ$ )	
5401210305	西藏自治区	拉萨市	林周县	540121	春堆乡	草地	12.22	禁止开垦坡度 1 ( $\geq 25^\circ$ )	
5401210306	西藏自治区	拉萨市	林周县	540121	春堆乡	草地	6.16	禁止开垦坡度 1 ( $\geq 25^\circ$ )	
5401210307	西藏自治区	拉萨市	林周县	540121	春堆乡	草地	5.94	禁止开垦坡度 1 ( $\geq 25^\circ$ )	
5401210308	西藏自治区	拉萨市	林周县	540121	春堆乡	草地	6.37	禁止开垦坡度 1 ( $\geq 25^\circ$ )	
5401210309	西藏自治区	拉萨市	林周县	540121	春堆乡	草地	9.37	禁止开垦坡度 1 ( $\geq 25^\circ$ )	
5401210310	西藏自治区	拉萨市	林周县	540121	春堆乡	草地	24.30	禁止开垦坡度 1 ( $\geq 25^\circ$ )	
5401210311	西藏自治区	拉萨市	林周县	540121	春堆乡	草地	7.38	禁止开垦坡度 1 ( $\geq 25^\circ$ )	
5401210312	西藏自治区	拉萨市	林周县	540121	春堆乡	草地	5.36	禁止开垦坡度 1 ( $\geq 25^\circ$ )	
5401210313	西藏自治区	拉萨市	林周县	540121	春堆乡	草地	5.56	禁止开垦坡度 1 ( $\geq 25^\circ$ )	
5401210314	西藏自治区	拉萨市	林周县	540121	春堆乡	草地	5.16	禁止开垦坡度 1 ( $\geq 25^\circ$ )	
5401210315	西藏自治区	拉萨市	林周县	540121	春堆乡	草地	6.66	禁止开垦坡度 1 ( $\geq 25^\circ$ )	
5401210316	西藏自治区	拉萨市	林周县	540121	春堆乡	草地	17.47	禁止开垦坡度 1 ( $\geq 25^\circ$ )	
5401210317	西藏自治区	拉萨市	林周县	540121	春堆乡	草地	109.93	禁止开垦坡度 1 ( $\geq 25^\circ$ )	
5401210318	西藏自治区	拉萨市	林周县	540121	春堆乡	草地	31.49	禁止开垦坡度 1 ( $\geq 25^\circ$ )	
5401210319	西藏自治区	拉萨市	林周县	540121	春堆乡	林地、草地	75.40	禁止开垦坡度 1 ( $\geq 25^\circ$ )	
5401210320	西藏自治区	拉萨市	林周县	540121	春堆乡	草地	65.31	禁止开垦坡度 1 ( $\geq 25^\circ$ )	
5401210321	西藏自治区	拉萨市	林周县	540121	春堆乡	草地	8.54	禁止开垦坡度 1 ( $\geq 25^\circ$ )	

5401210322	西藏自治区	拉萨市	林周县	540121	春堆乡	草地	184.27	禁止开垦坡度 1 ( $\geq 25^\circ$ )	
5401210323	西藏自治区	拉萨市	林周县	540121	春堆乡	林地	18.95	禁止开垦坡度 1 ( $\geq 25^\circ$ )	
5401210324	西藏自治区	拉萨市	林周县	540121	春堆乡	林地	11.78	禁止开垦坡度 1 ( $\geq 25^\circ$ )	
5401210325	西藏自治区	拉萨市	林周县	540121	春堆乡	草地	5.06	禁止开垦坡度 1 ( $\geq 25^\circ$ )	
5401210326	西藏自治区	拉萨市	林周县	540121	春堆乡	草地	5.20	禁止开垦坡度 1 ( $\geq 25^\circ$ )	
5401210327	西藏自治区	拉萨市	林周县	540121	春堆乡	草地	5.07	禁止开垦坡度 1 ( $\geq 25^\circ$ )	
5401210328	西藏自治区	拉萨市	林周县	540121	春堆乡	草地	14.49	禁止开垦坡度 1 ( $\geq 25^\circ$ )	
5401210329	西藏自治区	拉萨市	林周县	540121	春堆乡	草地	6.01	禁止开垦坡度 1 ( $\geq 25^\circ$ )	
5401210330	西藏自治区	拉萨市	林周县	540121	春堆乡	草地	30.33	禁止开垦坡度 1 ( $\geq 25^\circ$ )	
5401210331	西藏自治区	拉萨市	林周县	540121	春堆乡	草地	95.18	禁止开垦坡度 1 ( $\geq 25^\circ$ )	
5401210332	西藏自治区	拉萨市	林周县	540121	春堆乡	草地	7.28	禁止开垦坡度 1 ( $\geq 25^\circ$ )	
5401210333	西藏自治区	拉萨市	林周县	540121	春堆乡	林地	12.95	禁止开垦坡度 1 ( $\geq 25^\circ$ )	
5401210334	西藏自治区	拉萨市	林周县	540121	春堆乡	草地	65.29	禁止开垦坡度 1 ( $\geq 25^\circ$ )	
5401210335	西藏自治区	拉萨市	林周县	540121	春堆乡	草地	19.31	禁止开垦坡度 1 ( $\geq 25^\circ$ )	
5401210336	西藏自治区	拉萨市	林周县	540121	春堆乡	草地	11.43	禁止开垦坡度 1 ( $\geq 25^\circ$ )	
5401210337	西藏自治区	拉萨市	林周县	540121	春堆乡	草地	9.16	禁止开垦坡度 1 ( $\geq 25^\circ$ )	
5401210338	西藏自治区	拉萨市	林周县	540121	春堆乡	草地	13.04	禁止开垦坡度 1 ( $\geq 25^\circ$ )	
5401210339	西藏自治区	拉萨市	林周县	540121	春堆乡	林地、草地	514.61	禁止开垦坡度 1 ( $\geq 25^\circ$ )	
5401210340	西藏自治区	拉萨市	林周县	540121	春堆乡	林地	6.57	禁止开垦坡度 1 ( $\geq 25^\circ$ )	

5401210341	西藏自治区	拉萨市	林周县	540121	春堆乡	草地	87.08	禁止开垦坡度 1 ( $\geq 25^\circ$ )	
5401210342	西藏自治区	拉萨市	林周县	540121	春堆乡	草地	18.44	禁止开垦坡度 1 ( $\geq 25^\circ$ )	
5401210343	西藏自治区	拉萨市	林周县	540121	春堆乡	草地	13.52	禁止开垦坡度 1 ( $\geq 25^\circ$ )	
5401210344	西藏自治区	拉萨市	林周县	540121	春堆乡	草地	14.98	禁止开垦坡度 1 ( $\geq 25^\circ$ )	
5401210345	西藏自治区	拉萨市	林周县	540121	春堆乡	草地	11.34	禁止开垦坡度 1 ( $\geq 25^\circ$ )	
5401210346	西藏自治区	拉萨市	林周县	540121	春堆乡	林地	5.12	禁止开垦坡度 1 ( $\geq 25^\circ$ )	
5401210347	西藏自治区	拉萨市	林周县	540121	春堆乡	草地	12.45	禁止开垦坡度 1 ( $\geq 25^\circ$ )	
5401210348	西藏自治区	拉萨市	林周县	540121	春堆乡	草地	34.81	禁止开垦坡度 1 ( $\geq 25^\circ$ )	
5401210349	西藏自治区	拉萨市	林周县	540121	春堆乡	草地	13.52	禁止开垦坡度 1 ( $\geq 25^\circ$ )	
5401210350	西藏自治区	拉萨市	林周县	540121	春堆乡	林地	11.42	禁止开垦坡度 1 ( $\geq 25^\circ$ )	
5401210351	西藏自治区	拉萨市	林周县	540121	春堆乡	草地	13.47	禁止开垦坡度 1 ( $\geq 25^\circ$ )	
5401210352	西藏自治区	拉萨市	林周县	540121	春堆乡	林地	13.47	禁止开垦坡度 1 ( $\geq 25^\circ$ )	
5401210353	西藏自治区	拉萨市	林周县	540121	春堆乡	草地	5.95	禁止开垦坡度 1 ( $\geq 25^\circ$ )	
5401210354	西藏自治区	拉萨市	林周县	540121	春堆乡	草地	13.77	禁止开垦坡度 1 ( $\geq 25^\circ$ )	
5401210355	西藏自治区	拉萨市	林周县	540121	春堆乡	草地	5.04	禁止开垦坡度 1 ( $\geq 25^\circ$ )	
5401210356	西藏自治区	拉萨市	林周县	540121	春堆乡	草地	28.82	禁止开垦坡度 1 ( $\geq 25^\circ$ )	
5401210357	西藏自治区	拉萨市	林周县	540121	春堆乡	草地	84.33	禁止开垦坡度 1 ( $\geq 25^\circ$ )	
5401210358	西藏自治区	拉萨市	林周县	540121	春堆乡	林地	384.94	禁止开垦坡度 1 ( $\geq 25^\circ$ )	
5401210359	西藏自治区	拉萨市	林周县	540121	春堆乡	草地	19.01	禁止开垦坡度 1 ( $\geq 25^\circ$ )	

5401210360	西藏自治区	拉萨市	林周县	540121	春堆乡	草地	249.49	禁止开垦坡度 1 ( $\geq 25^\circ$ )	
5401210361	西藏自治区	拉萨市	林周县	540121	春堆乡	草地	7.11	禁止开垦坡度 1 ( $\geq 25^\circ$ )	
5401210362	西藏自治区	拉萨市	林周县	540121	春堆乡	草地	11.28	禁止开垦坡度 1 ( $\geq 25^\circ$ )	
5401210363	西藏自治区	拉萨市	林周县	540121	春堆乡	草地	7.41	禁止开垦坡度 1 ( $\geq 25^\circ$ )	
5401210364	西藏自治区	拉萨市	林周县	540121	春堆乡	草地	119.49	禁止开垦坡度 1 ( $\geq 25^\circ$ )	
5401210365	西藏自治区	拉萨市	林周县	540121	春堆乡	草地	6.05	禁止开垦坡度 1 ( $\geq 25^\circ$ )	
5401210366	西藏自治区	拉萨市	林周县	540121	春堆乡	草地	9.13	禁止开垦坡度 1 ( $\geq 25^\circ$ )	
5401210367	西藏自治区	拉萨市	林周县	540121	春堆乡	草地	10.99	禁止开垦坡度 1 ( $\geq 25^\circ$ )	
5401210368	西藏自治区	拉萨市	林周县	540121	春堆乡	草地	12.21	禁止开垦坡度 1 ( $\geq 25^\circ$ )	
5401210369	西藏自治区	拉萨市	林周县	540121	春堆乡	林地	21.52	禁止开垦坡度 1 ( $\geq 25^\circ$ )	
5401210370	西藏自治区	拉萨市	林周县	540121	春堆乡	草地	5.98	禁止开垦坡度 1 ( $\geq 25^\circ$ )	
5401210371	西藏自治区	拉萨市	林周县	540121	春堆乡	草地	22.23	禁止开垦坡度 1 ( $\geq 25^\circ$ )	
5401210372	西藏自治区	拉萨市	林周县	540121	春堆乡	草地	48.57	禁止开垦坡度 1 ( $\geq 25^\circ$ )	
5401210373	西藏自治区	拉萨市	林周县	540121	春堆乡	草地	18.21	禁止开垦坡度 1 ( $\geq 25^\circ$ )	
5401210374	西藏自治区	拉萨市	林周县	540121	春堆乡	草地	11.93	禁止开垦坡度 1 ( $\geq 25^\circ$ )	
5401210375	西藏自治区	拉萨市	林周县	540121	春堆乡	林地	6.82	禁止开垦坡度 1 ( $\geq 25^\circ$ )	
5401210376	西藏自治区	拉萨市	林周县	540121	春堆乡	草地	10.47	禁止开垦坡度 1 ( $\geq 25^\circ$ )	
5401210377	西藏自治区	拉萨市	林周县	540121	春堆乡	草地	29.21	禁止开垦坡度 1 ( $\geq 25^\circ$ )	
5401210378	西藏自治区	拉萨市	林周县	540121	春堆乡	草地	9.15	禁止开垦坡度 1 ( $\geq 25^\circ$ )	

5401210379	西藏自治区	拉萨市	林周县	540121	春堆乡	草地	8.81	禁止开垦坡度 1 ( $\geq 25^\circ$ )	
5401210380	西藏自治区	拉萨市	林周县	540121	春堆乡	林地、草地	60.55	禁止开垦坡度 1 ( $\geq 25^\circ$ )	
5401210381	西藏自治区	拉萨市	林周县	540121	春堆乡	林地	29.24	禁止开垦坡度 1 ( $\geq 25^\circ$ )	
5401210382	西藏自治区	拉萨市	林周县	540121	春堆乡	草地	10.72	禁止开垦坡度 1 ( $\geq 25^\circ$ )	
5401210383	西藏自治区	拉萨市	林周县	540121	春堆乡	林地	30.83	禁止开垦坡度 1 ( $\geq 25^\circ$ )	
5401210384	西藏自治区	拉萨市	林周县	540121	春堆乡	林地	9.34	禁止开垦坡度 1 ( $\geq 25^\circ$ )	
5401210385	西藏自治区	拉萨市	林周县	540121	春堆乡	林地	18.22	禁止开垦坡度 1 ( $\geq 25^\circ$ )	
5401210386	西藏自治区	拉萨市	林周县	540121	春堆乡	林地	13.71	禁止开垦坡度 1 ( $\geq 25^\circ$ )	
5401210387	西藏自治区	拉萨市	林周县	540121	春堆乡	林地	281.52	禁止开垦坡度 1 ( $\geq 25^\circ$ )	
5401210388	西藏自治区	拉萨市	林周县	540121	春堆乡	林地	17.21	禁止开垦坡度 1 ( $\geq 25^\circ$ )	
5401210389	西藏自治区	拉萨市	林周县	540121	春堆乡	草地	15.88	禁止开垦坡度 1 ( $\geq 25^\circ$ )	
5401210390	西藏自治区	拉萨市	林周县	540121	春堆乡	草地	7.06	禁止开垦坡度 1 ( $\geq 25^\circ$ )	
5401210391	西藏自治区	拉萨市	林周县	540121	春堆乡	草地	5.44	禁止开垦坡度 1 ( $\geq 25^\circ$ )	
5401210392	西藏自治区	拉萨市	林周县	540121	春堆乡	草地	7.96	禁止开垦坡度 1 ( $\geq 25^\circ$ )	
5401210393	西藏自治区	拉萨市	林周县	540121	春堆乡	草地	5.57	禁止开垦坡度 1 ( $\geq 25^\circ$ )	
5401210394	西藏自治区	拉萨市	林周县	540121	春堆乡	草地	37.19	禁止开垦坡度 1 ( $\geq 25^\circ$ )	
5401210395	西藏自治区	拉萨市	林周县	540121	春堆乡	草地	41.72	禁止开垦坡度 1 ( $\geq 25^\circ$ )	
5401210396	西藏自治区	拉萨市	林周县	540121	春堆乡	草地	19.77	禁止开垦坡度 1 ( $\geq 25^\circ$ )	
5401210397	西藏自治区	拉萨市	林周县	540121	春堆乡	草地	48.22	禁止开垦坡度 1 ( $\geq 25^\circ$ )	

5401210398	西藏自治区	拉萨市	林周县	540121	春堆乡	草地	145.68	禁止开垦坡度 1 ( $\geq 25^\circ$ )	
5401210399	西藏自治区	拉萨市	林周县	540121	春堆乡	草地	6.98	禁止开垦坡度 1 ( $\geq 25^\circ$ )	
5401210400	西藏自治区	拉萨市	林周县	540121	春堆乡	草地	54.24	禁止开垦坡度 1 ( $\geq 25^\circ$ )	
5401210401	西藏自治区	拉萨市	林周县	540121	春堆乡	草地	17.05	禁止开垦坡度 1 ( $\geq 25^\circ$ )	
5401210402	西藏自治区	拉萨市	林周县	540121	春堆乡	草地	493.31	禁止开垦坡度 1 ( $\geq 25^\circ$ )	
5401210403	西藏自治区	拉萨市	林周县	540121	春堆乡	草地	133.84	禁止开垦坡度 1 ( $\geq 25^\circ$ )	
5401210404	西藏自治区	拉萨市	林周县	540121	春堆乡	草地	52.10	禁止开垦坡度 1 ( $\geq 25^\circ$ )	
5401210405	西藏自治区	拉萨市	林周县	540121	春堆乡	草地	10.60	禁止开垦坡度 1 ( $\geq 25^\circ$ )	
5401210406	西藏自治区	拉萨市	林周县	540121	春堆乡	草地	17.87	禁止开垦坡度 1 ( $\geq 25^\circ$ )	
5401210407	西藏自治区	拉萨市	林周县	540121	春堆乡	草地	10.37	禁止开垦坡度 1 ( $\geq 25^\circ$ )	
5401210408	西藏自治区	拉萨市	林周县	540121	春堆乡	草地	6.77	禁止开垦坡度 1 ( $\geq 25^\circ$ )	
5401210409	西藏自治区	拉萨市	林周县	540121	春堆乡	草地	15.43	禁止开垦坡度 1 ( $\geq 25^\circ$ )	
5401210410	西藏自治区	拉萨市	林周县	540121	春堆乡	草地	5.51	禁止开垦坡度 1 ( $\geq 25^\circ$ )	
5401210411	西藏自治区	拉萨市	林周县	540121	春堆乡	草地	8.98	禁止开垦坡度 1 ( $\geq 25^\circ$ )	
5401210412	西藏自治区	拉萨市	林周县	540121	春堆乡	草地	16.11	禁止开垦坡度 1 ( $\geq 25^\circ$ )	
5401210413	西藏自治区	拉萨市	林周县	540121	春堆乡	草地	23.37	禁止开垦坡度 1 ( $\geq 25^\circ$ )	
5401210414	西藏自治区	拉萨市	林周县	540121	春堆乡	草地	13.29	禁止开垦坡度 1 ( $\geq 25^\circ$ )	
5401210415	西藏自治区	拉萨市	林周县	540121	春堆乡	草地	9.24	禁止开垦坡度 1 ( $\geq 25^\circ$ )	
5401210416	西藏自治区	拉萨市	林周县	540121	春堆乡	林地	10.48	禁止开垦坡度 1 ( $\geq 25^\circ$ )	

5401210417	西藏自治区	拉萨市	林周县	540121	春堆乡	林地	9.64	禁止开垦坡度 1 ( $\geq 25^\circ$ )	
5401210418	西藏自治区	拉萨市	林周县	540121	春堆乡	草地	31.14	禁止开垦坡度 1 ( $\geq 25^\circ$ )	
5401210419	西藏自治区	拉萨市	林周县	540121	春堆乡	草地	11.76	禁止开垦坡度 1 ( $\geq 25^\circ$ )	
5401210420	西藏自治区	拉萨市	林周县	540121	春堆乡	草地	72.29	禁止开垦坡度 1 ( $\geq 25^\circ$ )	
5401210421	西藏自治区	拉萨市	林周县	540121	春堆乡	林地	8.75	禁止开垦坡度 1 ( $\geq 25^\circ$ )	
5401210422	西藏自治区	拉萨市	林周县	540121	春堆乡	林地	101.20	禁止开垦坡度 1 ( $\geq 25^\circ$ )	
5401210423	西藏自治区	拉萨市	林周县	540121	甘旦曲果镇	林地	14.36	禁止开垦坡度 1 ( $\geq 25^\circ$ )	
5401210424	西藏自治区	拉萨市	林周县	540121	甘旦曲果镇	林地	19.61	禁止开垦坡度 1 ( $\geq 25^\circ$ )	
5401210425	西藏自治区	拉萨市	林周县	540121	甘旦曲果镇	草地	14.15	禁止开垦坡度 1 ( $\geq 25^\circ$ )	
5401210426	西藏自治区	拉萨市	林周县	540121	甘旦曲果镇	草地	15.39	禁止开垦坡度 1 ( $\geq 25^\circ$ )	
5401210427	西藏自治区	拉萨市	林周县	540121	甘旦曲果镇	草地	11.62	禁止开垦坡度 1 ( $\geq 25^\circ$ )	
5401210428	西藏自治区	拉萨市	林周县	540121	甘旦曲果镇	草地	8.29	禁止开垦坡度 1 ( $\geq 25^\circ$ )	
5401210429	西藏自治区	拉萨市	林周县	540121	甘旦曲果镇	草地	28.36	禁止开垦坡度 1 ( $\geq 25^\circ$ )	
5401210430	西藏自治区	拉萨市	林周县	540121	甘旦曲果镇	草地	8.31	禁止开垦坡度 1 ( $\geq 25^\circ$ )	
5401210431	西藏自治区	拉萨市	林周县	540121	甘旦曲果镇	草地	8.00	禁止开垦坡度 1 ( $\geq 25^\circ$ )	
5401210432	西藏自治区	拉萨市	林周县	540121	甘旦曲果镇	林地	131.03	禁止开垦坡度 1 ( $\geq 25^\circ$ )	
5401210433	西藏自治区	拉萨市	林周县	540121	甘旦曲果镇	草地	5.03	禁止开垦坡度 1 ( $\geq 25^\circ$ )	
5401210434	西藏自治区	拉萨市	林周县	540121	甘旦曲果镇	林地、草地	51.29	禁止开垦坡度 1 ( $\geq 25^\circ$ )	
5401210435	西藏自治区	拉萨市	林周县	540121	甘旦曲果镇	林地	32.69	禁止开垦坡度 1 ( $\geq 25^\circ$ )	

5401210436	西藏自治区	拉萨市	林周县	540121	甘旦曲果镇	草地	57.43	禁止开垦坡度 1 ( $\geq 25^\circ$ )	
5401210437	西藏自治区	拉萨市	林周县	540121	甘旦曲果镇	草地	58.45	禁止开垦坡度 1 ( $\geq 25^\circ$ )	
5401210438	西藏自治区	拉萨市	林周县	540121	甘旦曲果镇	草地	70.28	禁止开垦坡度 1 ( $\geq 25^\circ$ )	
5401210439	西藏自治区	拉萨市	林周县	540121	甘旦曲果镇	草地	5.42	禁止开垦坡度 1 ( $\geq 25^\circ$ )	
5401210440	西藏自治区	拉萨市	林周县	540121	甘旦曲果镇	草地	5.19	禁止开垦坡度 1 ( $\geq 25^\circ$ )	
5401210441	西藏自治区	拉萨市	林周县	540121	甘旦曲果镇	林地	12.83	禁止开垦坡度 1 ( $\geq 25^\circ$ )	
5401210442	西藏自治区	拉萨市	林周县	540121	甘旦曲果镇	草地	24.75	禁止开垦坡度 1 ( $\geq 25^\circ$ )	
5401210443	西藏自治区	拉萨市	林周县	540121	甘旦曲果镇	草地	15.02	禁止开垦坡度 1 ( $\geq 25^\circ$ )	
5401210444	西藏自治区	拉萨市	林周县	540121	甘旦曲果镇	草地	10.40	禁止开垦坡度 1 ( $\geq 25^\circ$ )	
5401210445	西藏自治区	拉萨市	林周县	540121	甘旦曲果镇	林地	474.65	禁止开垦坡度 1 ( $\geq 25^\circ$ )	
5401210446	西藏自治区	拉萨市	林周县	540121	甘旦曲果镇	草地	20.64	禁止开垦坡度 1 ( $\geq 25^\circ$ )	
5401210447	西藏自治区	拉萨市	林周县	540121	甘旦曲果镇	林地	133.20	禁止开垦坡度 1 ( $\geq 25^\circ$ )	
5401210448	西藏自治区	拉萨市	林周县	540121	甘旦曲果镇	林地	277.11	禁止开垦坡度 1 ( $\geq 25^\circ$ )	
5401210449	西藏自治区	拉萨市	林周县	540121	甘旦曲果镇	草地	51.54	禁止开垦坡度 1 ( $\geq 25^\circ$ )	
5401210450	西藏自治区	拉萨市	林周县	540121	甘旦曲果镇	草地	71.98	禁止开垦坡度 1 ( $\geq 25^\circ$ )	
5401210451	西藏自治区	拉萨市	林周县	540121	甘旦曲果镇	草地	156.73	禁止开垦坡度 1 ( $\geq 25^\circ$ )	
5401210452	西藏自治区	拉萨市	林周县	540121	甘旦曲果镇	草地	15.86	禁止开垦坡度 1 ( $\geq 25^\circ$ )	
5401210453	西藏自治区	拉萨市	林周县	540121	甘旦曲果镇	草地	10.26	禁止开垦坡度 1 ( $\geq 25^\circ$ )	
5401210454	西藏自治区	拉萨市	林周县	540121	甘旦曲果镇	草地	22.73	禁止开垦坡度 1 ( $\geq 25^\circ$ )	

5401210455	西藏自治区	拉萨市	林周县	540121	甘旦曲果镇	林地	449.42	禁止开垦坡度 1 ( $\geq 25^\circ$ )	
5401210456	西藏自治区	拉萨市	林周县	540121	甘旦曲果镇	林地	6.22	禁止开垦坡度 1 ( $\geq 25^\circ$ )	
5401210457	西藏自治区	拉萨市	林周县	540121	甘旦曲果镇	草地	13.73	禁止开垦坡度 1 ( $\geq 25^\circ$ )	
5401210458	西藏自治区	拉萨市	林周县	540121	甘旦曲果镇	林地	463.04	禁止开垦坡度 1 ( $\geq 25^\circ$ )	
5401210459	西藏自治区	拉萨市	林周县	540121	甘旦曲果镇	草地	49.68	禁止开垦坡度 1 ( $\geq 25^\circ$ )	
5401210460	西藏自治区	拉萨市	林周县	540121	甘旦曲果镇	草地	37.25	禁止开垦坡度 1 ( $\geq 25^\circ$ )	
5401210461	西藏自治区	拉萨市	林周县	540121	甘旦曲果镇	草地	40.44	禁止开垦坡度 1 ( $\geq 25^\circ$ )	
5401210462	西藏自治区	拉萨市	林周县	540121	甘旦曲果镇	草地	7.36	禁止开垦坡度 1 ( $\geq 25^\circ$ )	
5401210463	西藏自治区	拉萨市	林周县	540121	甘旦曲果镇	草地	7.41	禁止开垦坡度 1 ( $\geq 25^\circ$ )	
5401210464	西藏自治区	拉萨市	林周县	540121	甘旦曲果镇	草地	6.59	禁止开垦坡度 1 ( $\geq 25^\circ$ )	
5401210465	西藏自治区	拉萨市	林周县	540121	甘旦曲果镇	草地	26.44	禁止开垦坡度 1 ( $\geq 25^\circ$ )	
5401210466	西藏自治区	拉萨市	林周县	540121	甘旦曲果镇	草地	19.32	禁止开垦坡度 1 ( $\geq 25^\circ$ )	
5401210467	西藏自治区	拉萨市	林周县	540121	甘旦曲果镇	草地	5.73	禁止开垦坡度 1 ( $\geq 25^\circ$ )	
5401210468	西藏自治区	拉萨市	林周县	540121	甘旦曲果镇	林地	9.99	禁止开垦坡度 1 ( $\geq 25^\circ$ )	
5401210469	西藏自治区	拉萨市	林周县	540121	甘旦曲果镇	草地	6.86	禁止开垦坡度 1 ( $\geq 25^\circ$ )	
5401210470	西藏自治区	拉萨市	林周县	540121	甘旦曲果镇	林地	24.29	禁止开垦坡度 1 ( $\geq 25^\circ$ )	
5401210471	西藏自治区	拉萨市	林周县	540121	甘旦曲果镇	草地	15.61	禁止开垦坡度 1 ( $\geq 25^\circ$ )	
5401210472	西藏自治区	拉萨市	林周县	540121	甘旦曲果镇	林地	7.32	禁止开垦坡度 1 ( $\geq 25^\circ$ )	
5401210473	西藏自治区	拉萨市	林周县	540121	甘旦曲果镇	草地	7.51	禁止开垦坡度 1 ( $\geq 25^\circ$ )	

5401210474	西藏自治区	拉萨市	林周县	540121	甘旦曲果镇	草地	10.18	禁止开垦坡度 1 ( $\geq 25^\circ$ )	
5401210475	西藏自治区	拉萨市	林周县	540121	甘旦曲果镇	草地	9.82	禁止开垦坡度 1 ( $\geq 25^\circ$ )	
5401210476	西藏自治区	拉萨市	林周县	540121	甘旦曲果镇	草地	13.70	禁止开垦坡度 1 ( $\geq 25^\circ$ )	
5401210477	西藏自治区	拉萨市	林周县	540121	甘旦曲果镇	草地	29.21	禁止开垦坡度 1 ( $\geq 25^\circ$ )	
5401210478	西藏自治区	拉萨市	林周县	540121	甘旦曲果镇	林地	5.38	禁止开垦坡度 1 ( $\geq 25^\circ$ )	
5401210479	西藏自治区	拉萨市	林周县	540121	甘旦曲果镇	草地	12.76	禁止开垦坡度 1 ( $\geq 25^\circ$ )	
5401210480	西藏自治区	拉萨市	林周县	540121	甘旦曲果镇	草地	45.37	禁止开垦坡度 1 ( $\geq 25^\circ$ )	
5401210481	西藏自治区	拉萨市	林周县	540121	甘旦曲果镇	草地	39.04	禁止开垦坡度 1 ( $\geq 25^\circ$ )	
5401210482	西藏自治区	拉萨市	林周县	540121	甘旦曲果镇	草地	656.44	禁止开垦坡度 1 ( $\geq 25^\circ$ )	
5401210483	西藏自治区	拉萨市	林周县	540121	甘旦曲果镇	林地	8.16	禁止开垦坡度 1 ( $\geq 25^\circ$ )	
5401210484	西藏自治区	拉萨市	林周县	540121	甘旦曲果镇	草地	66.10	禁止开垦坡度 1 ( $\geq 25^\circ$ )	
5401210485	西藏自治区	拉萨市	林周县	540121	甘旦曲果镇	草地	7.08	禁止开垦坡度 1 ( $\geq 25^\circ$ )	
5401210486	西藏自治区	拉萨市	林周县	540121	甘旦曲果镇	草地	5.10	禁止开垦坡度 1 ( $\geq 25^\circ$ )	
5401210487	西藏自治区	拉萨市	林周县	540121	甘旦曲果镇	草地	13.66	禁止开垦坡度 1 ( $\geq 25^\circ$ )	
5401210488	西藏自治区	拉萨市	林周县	540121	甘旦曲果镇	草地	444.53	禁止开垦坡度 1 ( $\geq 25^\circ$ )	
5401210489	西藏自治区	拉萨市	林周县	540121	甘旦曲果镇	草地	8.67	禁止开垦坡度 1 ( $\geq 25^\circ$ )	
5401210490	西藏自治区	拉萨市	林周县	540121	甘旦曲果镇	草地	5.43	禁止开垦坡度 1 ( $\geq 25^\circ$ )	
5401210491	西藏自治区	拉萨市	林周县	540121	甘旦曲果镇	草地	13.60	禁止开垦坡度 1 ( $\geq 25^\circ$ )	
5401210492	西藏自治区	拉萨市	林周县	540121	甘旦曲果镇	草地	6.71	禁止开垦坡度 1 ( $\geq 25^\circ$ )	

5401210493	西藏自治区	拉萨市	林周县	540121	甘旦曲果镇	林地	31.52	禁止开垦坡度 1 ( $\geq 25^\circ$ )	
5401210494	西藏自治区	拉萨市	林周县	540121	甘旦曲果镇	草地	5.33	禁止开垦坡度 1 ( $\geq 25^\circ$ )	
5401210495	西藏自治区	拉萨市	林周县	540121	甘旦曲果镇	草地	9.01	禁止开垦坡度 1 ( $\geq 25^\circ$ )	
5401210496	西藏自治区	拉萨市	林周县	540121	甘旦曲果镇	林地	9.28	禁止开垦坡度 1 ( $\geq 25^\circ$ )	
5401210497	西藏自治区	拉萨市	林周县	540121	甘旦曲果镇	林地	199.21	禁止开垦坡度 1 ( $\geq 25^\circ$ )	
5401210498	西藏自治区	拉萨市	林周县	540121	甘旦曲果镇	林地	127.59	禁止开垦坡度 1 ( $\geq 25^\circ$ )	
5401210499	西藏自治区	拉萨市	林周县	540121	甘旦曲果镇	草地	6.77	禁止开垦坡度 1 ( $\geq 25^\circ$ )	
5401210500	西藏自治区	拉萨市	林周县	540121	甘旦曲果镇	草地	8.14	禁止开垦坡度 1 ( $\geq 25^\circ$ )	
5401210501	西藏自治区	拉萨市	林周县	540121	甘旦曲果镇	林地	141.51	禁止开垦坡度 1 ( $\geq 25^\circ$ )	
5401210502	西藏自治区	拉萨市	林周县	540121	甘旦曲果镇	林地	37.77	禁止开垦坡度 1 ( $\geq 25^\circ$ )	
5401210503	西藏自治区	拉萨市	林周县	540121	甘旦曲果镇	林地	6.56	禁止开垦坡度 1 ( $\geq 25^\circ$ )	
5401210504	西藏自治区	拉萨市	林周县	540121	甘旦曲果镇	林地	242.59	禁止开垦坡度 1 ( $\geq 25^\circ$ )	
5401210505	西藏自治区	拉萨市	林周县	540121	甘旦曲果镇	林地	36.89	禁止开垦坡度 1 ( $\geq 25^\circ$ )	
5401210506	西藏自治区	拉萨市	林周县	540121	甘旦曲果镇	草地	7.26	禁止开垦坡度 1 ( $\geq 25^\circ$ )	
5401210507	西藏自治区	拉萨市	林周县	540121	甘旦曲果镇	草地	5.82	禁止开垦坡度 1 ( $\geq 25^\circ$ )	
5401210508	西藏自治区	拉萨市	林周县	540121	甘旦曲果镇	草地	14.67	禁止开垦坡度 1 ( $\geq 25^\circ$ )	
5401210509	西藏自治区	拉萨市	林周县	540121	江热夏乡	草地	197.89	禁止开垦坡度 1 ( $\geq 25^\circ$ )	
5401210510	西藏自治区	拉萨市	林周县	540121	江热夏乡	林地、草地	67.29	禁止开垦坡度 1 ( $\geq 25^\circ$ )	
5401210511	西藏自治区	拉萨市	林周县	540121	江热夏乡	草地	411.72	禁止开垦坡度 1 ( $\geq 25^\circ$ )	

5401210512	西藏自治区	拉萨市	林周县	540121	江热夏乡	林地	5.89	禁止开垦坡度 1 ( $\geq 25^\circ$ )	
5401210513	西藏自治区	拉萨市	林周县	540121	江热夏乡	草地	14.32	禁止开垦坡度 1 ( $\geq 25^\circ$ )	
5401210514	西藏自治区	拉萨市	林周县	540121	江热夏乡	草地	16.05	禁止开垦坡度 1 ( $\geq 25^\circ$ )	
5401210515	西藏自治区	拉萨市	林周县	540121	江热夏乡	草地	6.65	禁止开垦坡度 1 ( $\geq 25^\circ$ )	
5401210516	西藏自治区	拉萨市	林周县	540121	江热夏乡	林地	100.89	禁止开垦坡度 1 ( $\geq 25^\circ$ )	
5401210517	西藏自治区	拉萨市	林周县	540121	江热夏乡	草地	13.34	禁止开垦坡度 1 ( $\geq 25^\circ$ )	
5401210518	西藏自治区	拉萨市	林周县	540121	江热夏乡	林地	6.52	禁止开垦坡度 1 ( $\geq 25^\circ$ )	
5401210519	西藏自治区	拉萨市	林周县	540121	江热夏乡	林地	77.17	禁止开垦坡度 1 ( $\geq 25^\circ$ )	
5401210520	西藏自治区	拉萨市	林周县	540121	江热夏乡	林地、草地	72.22	禁止开垦坡度 1 ( $\geq 25^\circ$ )	
5401210521	西藏自治区	拉萨市	林周县	540121	江热夏乡	草地	76.65	禁止开垦坡度 1 ( $\geq 25^\circ$ )	
5401210522	西藏自治区	拉萨市	林周县	540121	江热夏乡	草地	129.84	禁止开垦坡度 1 ( $\geq 25^\circ$ )	
5401210523	西藏自治区	拉萨市	林周县	540121	江热夏乡	林地	51.03	禁止开垦坡度 1 ( $\geq 25^\circ$ )	
5401210524	西藏自治区	拉萨市	林周县	540121	江热夏乡	草地	11.76	禁止开垦坡度 1 ( $\geq 25^\circ$ )	
5401210525	西藏自治区	拉萨市	林周县	540121	江热夏乡	草地	29.77	禁止开垦坡度 1 ( $\geq 25^\circ$ )	
5401210526	西藏自治区	拉萨市	林周县	540121	江热夏乡	草地	18.76	禁止开垦坡度 1 ( $\geq 25^\circ$ )	
5401210527	西藏自治区	拉萨市	林周县	540121	江热夏乡	林地	11.34	禁止开垦坡度 1 ( $\geq 25^\circ$ )	
5401210528	西藏自治区	拉萨市	林周县	540121	江热夏乡	草地	6.48	禁止开垦坡度 1 ( $\geq 25^\circ$ )	
5401210529	西藏自治区	拉萨市	林周县	540121	江热夏乡	林地	44.99	禁止开垦坡度 1 ( $\geq 25^\circ$ )	
5401210530	西藏自治区	拉萨市	林周县	540121	江热夏乡	林地	96.73	禁止开垦坡度 1 ( $\geq 25^\circ$ )	

5401210531	西藏自治区	拉萨市	林周县	540121	江热夏乡	草地	9.13	禁止开垦坡度 1 ( $\geq 25^\circ$ )	
5401210532	西藏自治区	拉萨市	林周县	540121	江热夏乡	草地	13.49	禁止开垦坡度 1 ( $\geq 25^\circ$ )	
5401210533	西藏自治区	拉萨市	林周县	540121	江热夏乡	草地	118.80	禁止开垦坡度 1 ( $\geq 25^\circ$ )	
5401210534	西藏自治区	拉萨市	林周县	540121	江热夏乡	草地	14.52	禁止开垦坡度 1 ( $\geq 25^\circ$ )	
5401210535	西藏自治区	拉萨市	林周县	540121	江热夏乡	草地	13.99	禁止开垦坡度 1 ( $\geq 25^\circ$ )	
5401210536	西藏自治区	拉萨市	林周县	540121	江热夏乡	草地	25.88	禁止开垦坡度 1 ( $\geq 25^\circ$ )	
5401210537	西藏自治区	拉萨市	林周县	540121	江热夏乡	草地	6.36	禁止开垦坡度 1 ( $\geq 25^\circ$ )	
5401210538	西藏自治区	拉萨市	林周县	540121	江热夏乡	林地	8.34	禁止开垦坡度 1 ( $\geq 25^\circ$ )	
5401210539	西藏自治区	拉萨市	林周县	540121	江热夏乡	草地	6.24	禁止开垦坡度 1 ( $\geq 25^\circ$ )	
5401210540	西藏自治区	拉萨市	林周县	540121	江热夏乡	林地、草地	54.38	禁止开垦坡度 1 ( $\geq 25^\circ$ )	
5401210541	西藏自治区	拉萨市	林周县	540121	江热夏乡	草地	53.62	禁止开垦坡度 1 ( $\geq 25^\circ$ )	
5401210542	西藏自治区	拉萨市	林周县	540121	江热夏乡	草地	10.48	禁止开垦坡度 1 ( $\geq 25^\circ$ )	
5401210543	西藏自治区	拉萨市	林周县	540121	江热夏乡	草地	8.04	禁止开垦坡度 1 ( $\geq 25^\circ$ )	
5401210544	西藏自治区	拉萨市	林周县	540121	江热夏乡	草地	5.61	禁止开垦坡度 1 ( $\geq 25^\circ$ )	
5401210545	西藏自治区	拉萨市	林周县	540121	江热夏乡	草地	29.75	禁止开垦坡度 1 ( $\geq 25^\circ$ )	
5401210546	西藏自治区	拉萨市	林周县	540121	江热夏乡	草地	5.16	禁止开垦坡度 1 ( $\geq 25^\circ$ )	
5401210547	西藏自治区	拉萨市	林周县	540121	江热夏乡	林地	8.69	禁止开垦坡度 1 ( $\geq 25^\circ$ )	
5401210548	西藏自治区	拉萨市	林周县	540121	江热夏乡	林地	9.42	禁止开垦坡度 1 ( $\geq 25^\circ$ )	
5401210549	西藏自治区	拉萨市	林周县	540121	江热夏乡	草地	22.64	禁止开垦坡度 1 ( $\geq 25^\circ$ )	

5401210550	西藏自治区	拉萨市	林周县	540121	江热夏乡	草地	7.24	禁止开垦坡度 1 ( $\geq 25^\circ$ )	
5401210551	西藏自治区	拉萨市	林周县	540121	江热夏乡	草地	125.59	禁止开垦坡度 1 ( $\geq 25^\circ$ )	
5401210552	西藏自治区	拉萨市	林周县	540121	江热夏乡	林地	8.32	禁止开垦坡度 1 ( $\geq 25^\circ$ )	
5401210553	西藏自治区	拉萨市	林周县	540121	江热夏乡	林地	40.30	禁止开垦坡度 1 ( $\geq 25^\circ$ )	
5401210554	西藏自治区	拉萨市	林周县	540121	江热夏乡	草地	21.79	禁止开垦坡度 1 ( $\geq 25^\circ$ )	
5401210555	西藏自治区	拉萨市	林周县	540121	江热夏乡	草地	17.38	禁止开垦坡度 1 ( $\geq 25^\circ$ )	
5401210556	西藏自治区	拉萨市	林周县	540121	江热夏乡	草地	88.84	禁止开垦坡度 1 ( $\geq 25^\circ$ )	
5401210557	西藏自治区	拉萨市	林周县	540121	江热夏乡	林地	74.78	禁止开垦坡度 1 ( $\geq 25^\circ$ )	
5401210558	西藏自治区	拉萨市	林周县	540121	江热夏乡	草地	117.78	禁止开垦坡度 1 ( $\geq 25^\circ$ )	
5401210559	西藏自治区	拉萨市	林周县	540121	江热夏乡	林地	85.15	禁止开垦坡度 1 ( $\geq 25^\circ$ )	
5401210560	西藏自治区	拉萨市	林周县	540121	江热夏乡	林地	5.66	禁止开垦坡度 1 ( $\geq 25^\circ$ )	
5401210561	西藏自治区	拉萨市	林周县	540121	江热夏乡	林地	13.14	禁止开垦坡度 1 ( $\geq 25^\circ$ )	
5401210562	西藏自治区	拉萨市	林周县	540121	江热夏乡	林地	14.66	禁止开垦坡度 1 ( $\geq 25^\circ$ )	
5401210563	西藏自治区	拉萨市	林周县	540121	江热夏乡	林地	24.91	禁止开垦坡度 1 ( $\geq 25^\circ$ )	
5401210564	西藏自治区	拉萨市	林周县	540121	江热夏乡	林地	73.89	禁止开垦坡度 1 ( $\geq 25^\circ$ )	
5401210565	西藏自治区	拉萨市	林周县	540121	江热夏乡	草地	201.21	禁止开垦坡度 1 ( $\geq 25^\circ$ )	
5401210566	西藏自治区	拉萨市	林周县	540121	江热夏乡	草地	8.57	禁止开垦坡度 1 ( $\geq 25^\circ$ )	
5401210567	西藏自治区	拉萨市	林周县	540121	江热夏乡	草地	16.36	禁止开垦坡度 1 ( $\geq 25^\circ$ )	
5401210568	西藏自治区	拉萨市	林周县	540121	江热夏乡	林地	5.70	禁止开垦坡度 1 ( $\geq 25^\circ$ )	

5401210569	西藏自治区	拉萨市	林周县	540121	江热夏乡	林地	50.42	禁止开垦坡度 1 ( $\geq 25^\circ$ )	
5401210570	西藏自治区	拉萨市	林周县	540121	江热夏乡	林地	6.94	禁止开垦坡度 1 ( $\geq 25^\circ$ )	
5401210571	西藏自治区	拉萨市	林周县	540121	江热夏乡	林地	27.69	禁止开垦坡度 1 ( $\geq 25^\circ$ )	
5401210572	西藏自治区	拉萨市	林周县	540121	江热夏乡	草地	18.78	禁止开垦坡度 1 ( $\geq 25^\circ$ )	
5401210573	西藏自治区	拉萨市	林周县	540121	江热夏乡	草地	28.29	禁止开垦坡度 1 ( $\geq 25^\circ$ )	
5401210574	西藏自治区	拉萨市	林周县	540121	江热夏乡	草地	297.98	禁止开垦坡度 1 ( $\geq 25^\circ$ )	
5401210575	西藏自治区	拉萨市	林周县	540121	江热夏乡	林地	87.81	禁止开垦坡度 1 ( $\geq 25^\circ$ )	
5401210576	西藏自治区	拉萨市	林周县	540121	江热夏乡	草地	334.45	禁止开垦坡度 1 ( $\geq 25^\circ$ )	
5401210577	西藏自治区	拉萨市	林周县	540121	江热夏乡	草地	10.73	禁止开垦坡度 1 ( $\geq 25^\circ$ )	
5401210578	西藏自治区	拉萨市	林周县	540121	江热夏乡	草地	21.17	禁止开垦坡度 1 ( $\geq 25^\circ$ )	
5401210579	西藏自治区	拉萨市	林周县	540121	江热夏乡	林地	89.95	禁止开垦坡度 1 ( $\geq 25^\circ$ )	
5401210580	西藏自治区	拉萨市	林周县	540121	江热夏乡	草地	46.20	禁止开垦坡度 1 ( $\geq 25^\circ$ )	
5401210581	西藏自治区	拉萨市	林周县	540121	江热夏乡	草地	18.77	禁止开垦坡度 1 ( $\geq 25^\circ$ )	
5401210582	西藏自治区	拉萨市	林周县	540121	江热夏乡	林地	106.58	禁止开垦坡度 1 ( $\geq 25^\circ$ )	
5401210583	西藏自治区	拉萨市	林周县	540121	江热夏乡	林地	225.00	禁止开垦坡度 1 ( $\geq 25^\circ$ )	
5401210584	西藏自治区	拉萨市	林周县	540121	江热夏乡	林地、草地	61.58	禁止开垦坡度 1 ( $\geq 25^\circ$ )	
5401210585	西藏自治区	拉萨市	林周县	540121	江热夏乡	林地	12.73	禁止开垦坡度 1 ( $\geq 25^\circ$ )	
5401210586	西藏自治区	拉萨市	林周县	540121	江热夏乡	林地	16.82	禁止开垦坡度 1 ( $\geq 25^\circ$ )	
5401210587	西藏自治区	拉萨市	林周县	540121	江热夏乡	草地	5.19	禁止开垦坡度 1 ( $\geq 25^\circ$ )	

5401210588	西藏自治区	拉萨市	林周县	540121	江热夏乡	林地	12.52	禁止开垦坡度 1 ( $\geq 25^\circ$ )	
5401210589	西藏自治区	拉萨市	林周县	540121	江热夏乡	林地	42.94	禁止开垦坡度 1 ( $\geq 25^\circ$ )	
5401210590	西藏自治区	拉萨市	林周县	540121	江热夏乡	草地	7.31	禁止开垦坡度 1 ( $\geq 25^\circ$ )	
5401210591	西藏自治区	拉萨市	林周县	540121	江热夏乡	草地	9.64	禁止开垦坡度 1 ( $\geq 25^\circ$ )	
5401210592	西藏自治区	拉萨市	林周县	540121	江热夏乡	草地	24.95	禁止开垦坡度 1 ( $\geq 25^\circ$ )	
5401210593	西藏自治区	拉萨市	林周县	540121	江热夏乡	林地	10.54	禁止开垦坡度 1 ( $\geq 25^\circ$ )	
5401210594	西藏自治区	拉萨市	林周县	540121	江热夏乡	林地	72.05	禁止开垦坡度 1 ( $\geq 25^\circ$ )	
5401210595	西藏自治区	拉萨市	林周县	540121	江热夏乡	林地	274.59	禁止开垦坡度 1 ( $\geq 25^\circ$ )	
5401210596	西藏自治区	拉萨市	林周县	540121	江热夏乡	林地	9.34	禁止开垦坡度 1 ( $\geq 25^\circ$ )	
5401210597	西藏自治区	拉萨市	林周县	540121	江热夏乡	林地	18.67	禁止开垦坡度 1 ( $\geq 25^\circ$ )	
5401210598	西藏自治区	拉萨市	林周县	540121	江热夏乡	林地、草地	66.27	禁止开垦坡度 1 ( $\geq 25^\circ$ )	
5401210599	西藏自治区	拉萨市	林周县	540121	江热夏乡	草地	170.07	禁止开垦坡度 1 ( $\geq 25^\circ$ )	
5401210600	西藏自治区	拉萨市	林周县	540121	江热夏乡	草地	12.64	禁止开垦坡度 1 ( $\geq 25^\circ$ )	
5401210601	西藏自治区	拉萨市	林周县	540121	江热夏乡	林地	6.96	禁止开垦坡度 1 ( $\geq 25^\circ$ )	
5401210602	西藏自治区	拉萨市	林周县	540121	江热夏乡	草地	44.99	禁止开垦坡度 1 ( $\geq 25^\circ$ )	
5401210603	西藏自治区	拉萨市	林周县	540121	江热夏乡	草地	144.81	禁止开垦坡度 1 ( $\geq 25^\circ$ )	
5401210604	西藏自治区	拉萨市	林周县	540121	江热夏乡	草地	17.38	禁止开垦坡度 1 ( $\geq 25^\circ$ )	
5401210605	西藏自治区	拉萨市	林周县	540121	江热夏乡	林地	12.31	禁止开垦坡度 1 ( $\geq 25^\circ$ )	
5401210606	西藏自治区	拉萨市	林周县	540121	江热夏乡	草地	29.17	禁止开垦坡度 1 ( $\geq 25^\circ$ )	

5401210607	西藏自治区	拉萨市	林周县	540121	江热夏乡	草地	242.18	禁止开垦坡度 1 ( $\geq 25^\circ$ )	
5401210608	西藏自治区	拉萨市	林周县	540121	江热夏乡	草地	26.55	禁止开垦坡度 1 ( $\geq 25^\circ$ )	
5401210609	西藏自治区	拉萨市	林周县	540121	江热夏乡	林地	95.00	禁止开垦坡度 1 ( $\geq 25^\circ$ )	
5401210610	西藏自治区	拉萨市	林周县	540121	江热夏乡	草地	27.51	禁止开垦坡度 1 ( $\geq 25^\circ$ )	
5401210611	西藏自治区	拉萨市	林周县	540121	江热夏乡	草地	28.69	禁止开垦坡度 1 ( $\geq 25^\circ$ )	
5401210612	西藏自治区	拉萨市	林周县	540121	江热夏乡	草地	8.79	禁止开垦坡度 1 ( $\geq 25^\circ$ )	
5401210613	西藏自治区	拉萨市	林周县	540121	江热夏乡	林地、草地	54.90	禁止开垦坡度 1 ( $\geq 25^\circ$ )	
5401210614	西藏自治区	拉萨市	林周县	540121	江热夏乡	林地、草地	896.69	禁止开垦坡度 1 ( $\geq 25^\circ$ )	
5401210615	西藏自治区	拉萨市	林周县	540121	江热夏乡	林地、草地	56.71	禁止开垦坡度 1 ( $\geq 25^\circ$ )	
5401210616	西藏自治区	拉萨市	林周县	540121	江热夏乡	草地	9.86	禁止开垦坡度 1 ( $\geq 25^\circ$ )	
5401210617	西藏自治区	拉萨市	林周县	540121	江热夏乡	草地	12.73	禁止开垦坡度 1 ( $\geq 25^\circ$ )	
5401210618	西藏自治区	拉萨市	林周县	540121	江热夏乡	林地	16.96	禁止开垦坡度 1 ( $\geq 25^\circ$ )	
5401210619	西藏自治区	拉萨市	林周县	540121	江热夏乡	林地	44.52	禁止开垦坡度 1 ( $\geq 25^\circ$ )	
5401210620	西藏自治区	拉萨市	林周县	540121	江热夏乡	草地	257.00	禁止开垦坡度 1 ( $\geq 25^\circ$ )	
5401210621	西藏自治区	拉萨市	林周县	540121	江热夏乡	林地	22.66	禁止开垦坡度 1 ( $\geq 25^\circ$ )	
5401210622	西藏自治区	拉萨市	林周县	540121	江热夏乡	林地	119.92	禁止开垦坡度 1 ( $\geq 25^\circ$ )	
5401210623	西藏自治区	拉萨市	林周县	540121	江热夏乡	草地	327.32	禁止开垦坡度 1 ( $\geq 25^\circ$ )	
5401210624	西藏自治区	拉萨市	林周县	540121	江热夏乡	草地	31.64	禁止开垦坡度 1 ( $\geq 25^\circ$ )	
5401210625	西藏自治区	拉萨市	林周县	540121	卡孜乡	草地	8.29	禁止开垦坡度 1 ( $\geq 25^\circ$ )	

5401210626	西藏自治区	拉萨市	林周县	540121	卡孜乡	草地	7.70	禁止开垦坡度 1 ( $\geq 25^\circ$ )	
5401210627	西藏自治区	拉萨市	林周县	540121	卡孜乡	草地	7.29	禁止开垦坡度 1 ( $\geq 25^\circ$ )	
5401210628	西藏自治区	拉萨市	林周县	540121	卡孜乡	草地	7.14	禁止开垦坡度 1 ( $\geq 25^\circ$ )	
5401210629	西藏自治区	拉萨市	林周县	540121	卡孜乡	草地	11.16	禁止开垦坡度 1 ( $\geq 25^\circ$ )	
5401210630	西藏自治区	拉萨市	林周县	540121	卡孜乡	草地	68.33	禁止开垦坡度 1 ( $\geq 25^\circ$ )	
5401210631	西藏自治区	拉萨市	林周县	540121	卡孜乡	草地	7.40	禁止开垦坡度 1 ( $\geq 25^\circ$ )	
5401210632	西藏自治区	拉萨市	林周县	540121	卡孜乡	林地	17.15	禁止开垦坡度 1 ( $\geq 25^\circ$ )	
5401210633	西藏自治区	拉萨市	林周县	540121	卡孜乡	草地	801.71	禁止开垦坡度 1 ( $\geq 25^\circ$ )	
5401210634	西藏自治区	拉萨市	林周县	540121	卡孜乡	林地、草地	195.37	禁止开垦坡度 1 ( $\geq 25^\circ$ )	
5401210635	西藏自治区	拉萨市	林周县	540121	卡孜乡	草地	7.32	禁止开垦坡度 1 ( $\geq 25^\circ$ )	
5401210636	西藏自治区	拉萨市	林周县	540121	卡孜乡	草地	902.34	禁止开垦坡度 1 ( $\geq 25^\circ$ )	
5401210637	西藏自治区	拉萨市	林周县	540121	卡孜乡	林地	19.14	禁止开垦坡度 1 ( $\geq 25^\circ$ )	
5401210638	西藏自治区	拉萨市	林周县	540121	卡孜乡	林地	12.65	禁止开垦坡度 1 ( $\geq 25^\circ$ )	
5401210639	西藏自治区	拉萨市	林周县	540121	卡孜乡	林地	5.85	禁止开垦坡度 1 ( $\geq 25^\circ$ )	
5401210640	西藏自治区	拉萨市	林周县	540121	卡孜乡	草地	5.01	禁止开垦坡度 1 ( $\geq 25^\circ$ )	
5401210641	西藏自治区	拉萨市	林周县	540121	卡孜乡	草地	78.38	禁止开垦坡度 1 ( $\geq 25^\circ$ )	
5401210642	西藏自治区	拉萨市	林周县	540121	卡孜乡	草地	6.33	禁止开垦坡度 1 ( $\geq 25^\circ$ )	
5401210643	西藏自治区	拉萨市	林周县	540121	卡孜乡	林地	5.33	禁止开垦坡度 1 ( $\geq 25^\circ$ )	
5401210644	西藏自治区	拉萨市	林周县	540121	卡孜乡	林地	24.78	禁止开垦坡度 1 ( $\geq 25^\circ$ )	

5401210645	西藏自治区	拉萨市	林周县	540121	卡孜乡	林地	9.39	禁止开垦坡度 1 ( $\geq 25^\circ$ )	
5401210646	西藏自治区	拉萨市	林周县	540121	卡孜乡	草地	66.31	禁止开垦坡度 1 ( $\geq 25^\circ$ )	
5401210647	西藏自治区	拉萨市	林周县	540121	卡孜乡	草地	247.77	禁止开垦坡度 1 ( $\geq 25^\circ$ )	
5401210648	西藏自治区	拉萨市	林周县	540121	卡孜乡	草地	590.74	禁止开垦坡度 1 ( $\geq 25^\circ$ )	
5401210649	西藏自治区	拉萨市	林周县	540121	卡孜乡	草地	9.05	禁止开垦坡度 1 ( $\geq 25^\circ$ )	
5401210650	西藏自治区	拉萨市	林周县	540121	卡孜乡	草地	34.07	禁止开垦坡度 1 ( $\geq 25^\circ$ )	
5401210651	西藏自治区	拉萨市	林周县	540121	卡孜乡	草地	28.34	禁止开垦坡度 1 ( $\geq 25^\circ$ )	
5401210652	西藏自治区	拉萨市	林周县	540121	卡孜乡	草地	9.29	禁止开垦坡度 1 ( $\geq 25^\circ$ )	
5401210653	西藏自治区	拉萨市	林周县	540121	卡孜乡	草地	102.97	禁止开垦坡度 1 ( $\geq 25^\circ$ )	
5401210654	西藏自治区	拉萨市	林周县	540121	卡孜乡	林地	350.22	禁止开垦坡度 1 ( $\geq 25^\circ$ )	
5401210655	西藏自治区	拉萨市	林周县	540121	卡孜乡	草地	9.29	禁止开垦坡度 1 ( $\geq 25^\circ$ )	
5401210656	西藏自治区	拉萨市	林周县	540121	卡孜乡	草地	7.33	禁止开垦坡度 1 ( $\geq 25^\circ$ )	
5401210657	西藏自治区	拉萨市	林周县	540121	卡孜乡	林地	7.31	禁止开垦坡度 1 ( $\geq 25^\circ$ )	
5401210658	西藏自治区	拉萨市	林周县	540121	卡孜乡	林地	10.98	禁止开垦坡度 1 ( $\geq 25^\circ$ )	
5401210659	西藏自治区	拉萨市	林周县	540121	卡孜乡	草地	84.26	禁止开垦坡度 1 ( $\geq 25^\circ$ )	
5401210660	西藏自治区	拉萨市	林周县	540121	卡孜乡	草地	1335.75	禁止开垦坡度 1 ( $\geq 25^\circ$ )	
5401210661	西藏自治区	拉萨市	林周县	540121	卡孜乡	草地	27.69	禁止开垦坡度 1 ( $\geq 25^\circ$ )	
5401210662	西藏自治区	拉萨市	林周县	540121	卡孜乡	草地	38.59	禁止开垦坡度 1 ( $\geq 25^\circ$ )	
5401210663	西藏自治区	拉萨市	林周县	540121	卡孜乡	草地	5.42	禁止开垦坡度 1 ( $\geq 25^\circ$ )	

5401210664	西藏自治区	拉萨市	林周县	540121	卡孜乡	草地	6.63	禁止开垦坡度 1 ( $\geq 25^\circ$ )	
5401210665	西藏自治区	拉萨市	林周县	540121	卡孜乡	草地	55.98	禁止开垦坡度 1 ( $\geq 25^\circ$ )	
5401210666	西藏自治区	拉萨市	林周县	540121	卡孜乡	草地	5.42	禁止开垦坡度 1 ( $\geq 25^\circ$ )	
5401210667	西藏自治区	拉萨市	林周县	540121	卡孜乡	草地	41.04	禁止开垦坡度 1 ( $\geq 25^\circ$ )	
5401210668	西藏自治区	拉萨市	林周县	540121	卡孜乡	草地	19.29	禁止开垦坡度 1 ( $\geq 25^\circ$ )	
5401210669	西藏自治区	拉萨市	林周县	540121	卡孜乡	草地	10.27	禁止开垦坡度 1 ( $\geq 25^\circ$ )	
5401210670	西藏自治区	拉萨市	林周县	540121	卡孜乡	草地	14.16	禁止开垦坡度 1 ( $\geq 25^\circ$ )	
5401210671	西藏自治区	拉萨市	林周县	540121	卡孜乡	草地	15.15	禁止开垦坡度 1 ( $\geq 25^\circ$ )	
5401210672	西藏自治区	拉萨市	林周县	540121	卡孜乡	草地	8.96	禁止开垦坡度 1 ( $\geq 25^\circ$ )	
5401210673	西藏自治区	拉萨市	林周县	540121	卡孜乡	草地	13.01	禁止开垦坡度 1 ( $\geq 25^\circ$ )	
5401210674	西藏自治区	拉萨市	林周县	540121	卡孜乡	草地	69.60	禁止开垦坡度 1 ( $\geq 25^\circ$ )	
5401210675	西藏自治区	拉萨市	林周县	540121	卡孜乡	草地	5.88	禁止开垦坡度 1 ( $\geq 25^\circ$ )	
5401210676	西藏自治区	拉萨市	林周县	540121	卡孜乡	草地	19.65	禁止开垦坡度 1 ( $\geq 25^\circ$ )	
5401210677	西藏自治区	拉萨市	林周县	540121	卡孜乡	草地	19.74	禁止开垦坡度 1 ( $\geq 25^\circ$ )	
5401210678	西藏自治区	拉萨市	林周县	540121	卡孜乡	林地	14.24	禁止开垦坡度 1 ( $\geq 25^\circ$ )	
5401210679	西藏自治区	拉萨市	林周县	540121	卡孜乡	草地	11.46	禁止开垦坡度 1 ( $\geq 25^\circ$ )	
5401210680	西藏自治区	拉萨市	林周县	540121	卡孜乡	草地	35.88	禁止开垦坡度 1 ( $\geq 25^\circ$ )	
5401210681	西藏自治区	拉萨市	林周县	540121	卡孜乡	草地	113.85	禁止开垦坡度 1 ( $\geq 25^\circ$ )	
5401210682	西藏自治区	拉萨市	林周县	540121	卡孜乡	草地	5.86	禁止开垦坡度 1 ( $\geq 25^\circ$ )	

5401210683	西藏自治区	拉萨市	林周县	540121	卡孜乡	草地	186.40	禁止开垦坡度 1 ( $\geq 25^\circ$ )	
5401210684	西藏自治区	拉萨市	林周县	540121	卡孜乡	草地	7.90	禁止开垦坡度 1 ( $\geq 25^\circ$ )	
5401210685	西藏自治区	拉萨市	林周县	540121	卡孜乡	草地	16.28	禁止开垦坡度 1 ( $\geq 25^\circ$ )	
5401210686	西藏自治区	拉萨市	林周县	540121	卡孜乡	林地	10.97	禁止开垦坡度 1 ( $\geq 25^\circ$ )	
5401210687	西藏自治区	拉萨市	林周县	540121	卡孜乡	林地	5.77	禁止开垦坡度 1 ( $\geq 25^\circ$ )	
5401210688	西藏自治区	拉萨市	林周县	540121	卡孜乡	林地	13.26	禁止开垦坡度 1 ( $\geq 25^\circ$ )	
5401210689	西藏自治区	拉萨市	林周县	540121	卡孜乡	草地	8.32	禁止开垦坡度 1 ( $\geq 25^\circ$ )	
5401210690	西藏自治区	拉萨市	林周县	540121	卡孜乡	林地	29.28	禁止开垦坡度 1 ( $\geq 25^\circ$ )	
5401210691	西藏自治区	拉萨市	林周县	540121	卡孜乡	林地	7.13	禁止开垦坡度 1 ( $\geq 25^\circ$ )	
5401210692	西藏自治区	拉萨市	林周县	540121	卡孜乡	林地	16.24	禁止开垦坡度 1 ( $\geq 25^\circ$ )	
5401210693	西藏自治区	拉萨市	林周县	540121	卡孜乡	林地	10.42	禁止开垦坡度 1 ( $\geq 25^\circ$ )	
5401210694	西藏自治区	拉萨市	林周县	540121	卡孜乡	草地	5.49	禁止开垦坡度 1 ( $\geq 25^\circ$ )	
5401210695	西藏自治区	拉萨市	林周县	540121	卡孜乡	林地	46.48	禁止开垦坡度 1 ( $\geq 25^\circ$ )	
5401210696	西藏自治区	拉萨市	林周县	540121	卡孜乡	林地	42.16	禁止开垦坡度 1 ( $\geq 25^\circ$ )	
5401210697	西藏自治区	拉萨市	林周县	540121	卡孜乡	林地	81.40	禁止开垦坡度 1 ( $\geq 25^\circ$ )	
5401210698	西藏自治区	拉萨市	林周县	540121	卡孜乡	林地	8.53	禁止开垦坡度 1 ( $\geq 25^\circ$ )	
5401210699	西藏自治区	拉萨市	林周县	540121	卡孜乡	林地	50.95	禁止开垦坡度 1 ( $\geq 25^\circ$ )	
5401210700	西藏自治区	拉萨市	林周县	540121	卡孜乡	林地	12.29	禁止开垦坡度 1 ( $\geq 25^\circ$ )	
5401210701	西藏自治区	拉萨市	林周县	540121	卡孜乡	林地	28.92	禁止开垦坡度 1 ( $\geq 25^\circ$ )	

5401210702	西藏自治区	拉萨市	林周县	540121	卡孜乡	草地	40.25	禁止开垦坡度 1 ( $\geq 25^\circ$ )	
5401210703	西藏自治区	拉萨市	林周县	540121	卡孜乡	林地	5.52	禁止开垦坡度 1 ( $\geq 25^\circ$ )	
5401210704	西藏自治区	拉萨市	林周县	540121	卡孜乡	林地	6.91	禁止开垦坡度 1 ( $\geq 25^\circ$ )	
5401210705	西藏自治区	拉萨市	林周县	540121	卡孜乡	林地	25.38	禁止开垦坡度 1 ( $\geq 25^\circ$ )	
5401210706	西藏自治区	拉萨市	林周县	540121	卡孜乡	林地	48.45	禁止开垦坡度 1 ( $\geq 25^\circ$ )	
5401210707	西藏自治区	拉萨市	林周县	540121	卡孜乡	林地	12.72	禁止开垦坡度 1 ( $\geq 25^\circ$ )	
5401210708	西藏自治区	拉萨市	林周县	540121	卡孜乡	草地	6.79	禁止开垦坡度 1 ( $\geq 25^\circ$ )	
5401210709	西藏自治区	拉萨市	林周县	540121	卡孜乡	林地	14.83	禁止开垦坡度 1 ( $\geq 25^\circ$ )	
5401210710	西藏自治区	拉萨市	林周县	540121	卡孜乡	林地	22.47	禁止开垦坡度 1 ( $\geq 25^\circ$ )	
5401210711	西藏自治区	拉萨市	林周县	540121	卡孜乡	林地	8.84	禁止开垦坡度 1 ( $\geq 25^\circ$ )	
5401210712	西藏自治区	拉萨市	林周县	540121	卡孜乡	林地	7.21	禁止开垦坡度 1 ( $\geq 25^\circ$ )	
5401210713	西藏自治区	拉萨市	林周县	540121	卡孜乡	林地	5.04	禁止开垦坡度 1 ( $\geq 25^\circ$ )	
5401210714	西藏自治区	拉萨市	林周县	540121	卡孜乡	林地	13.17	禁止开垦坡度 1 ( $\geq 25^\circ$ )	
5401210715	西藏自治区	拉萨市	林周县	540121	卡孜乡	林地	221.03	禁止开垦坡度 1 ( $\geq 25^\circ$ )	
5401210716	西藏自治区	拉萨市	林周县	540121	卡孜乡	林地	7.64	禁止开垦坡度 1 ( $\geq 25^\circ$ )	
5401210717	西藏自治区	拉萨市	林周县	540121	卡孜乡	林地	5.22	禁止开垦坡度 1 ( $\geq 25^\circ$ )	
5401210718	西藏自治区	拉萨市	林周县	540121	卡孜乡	林地	18.98	禁止开垦坡度 1 ( $\geq 25^\circ$ )	
5401210719	西藏自治区	拉萨市	林周县	540121	卡孜乡	林地	5.77	禁止开垦坡度 1 ( $\geq 25^\circ$ )	
5401210720	西藏自治区	拉萨市	林周县	540121	卡孜乡	草地	32.94	禁止开垦坡度 1 ( $\geq 25^\circ$ )	

5401210721	西藏自治区	拉萨市	林周县	540121	卡孜乡	草地	374.09	禁止开垦坡度 1 ( $\geq 25^\circ$ )	
5401210722	西藏自治区	拉萨市	林周县	540121	卡孜乡	林地、草地	67.33	禁止开垦坡度 1 ( $\geq 25^\circ$ )	
5401210723	西藏自治区	拉萨市	林周县	540121	卡孜乡	草地	35.22	禁止开垦坡度 1 ( $\geq 25^\circ$ )	
5401210724	西藏自治区	拉萨市	林周县	540121	卡孜乡	草地	6.54	禁止开垦坡度 1 ( $\geq 25^\circ$ )	
5401210725	西藏自治区	拉萨市	林周县	540121	卡孜乡	草地	32.78	禁止开垦坡度 1 ( $\geq 25^\circ$ )	
5401210726	西藏自治区	拉萨市	林周县	540121	卡孜乡	林地	42.42	禁止开垦坡度 1 ( $\geq 25^\circ$ )	
5401210727	西藏自治区	拉萨市	林周县	540121	卡孜乡	林地	13.92	禁止开垦坡度 1 ( $\geq 25^\circ$ )	
5401210728	西藏自治区	拉萨市	林周县	540121	卡孜乡	草地	12.46	禁止开垦坡度 1 ( $\geq 25^\circ$ )	
5401210729	西藏自治区	拉萨市	林周县	540121	卡孜乡	草地	15.98	禁止开垦坡度 1 ( $\geq 25^\circ$ )	
5401210730	西藏自治区	拉萨市	林周县	540121	卡孜乡	林地	10.90	禁止开垦坡度 1 ( $\geq 25^\circ$ )	
5401210731	西藏自治区	拉萨市	林周县	540121	卡孜乡	林地	13.24	禁止开垦坡度 1 ( $\geq 25^\circ$ )	
5401210732	西藏自治区	拉萨市	林周县	540121	卡孜乡	草地	12.25	禁止开垦坡度 1 ( $\geq 25^\circ$ )	
5401210733	西藏自治区	拉萨市	林周县	540121	卡孜乡	草地	9.68	禁止开垦坡度 1 ( $\geq 25^\circ$ )	
5401210734	西藏自治区	拉萨市	林周县	540121	卡孜乡	草地	8.68	禁止开垦坡度 1 ( $\geq 25^\circ$ )	
5401210735	西藏自治区	拉萨市	林周县	540121	卡孜乡	草地	29.27	禁止开垦坡度 1 ( $\geq 25^\circ$ )	
5401210736	西藏自治区	拉萨市	林周县	540121	卡孜乡	草地	7.16	禁止开垦坡度 1 ( $\geq 25^\circ$ )	
5401210737	西藏自治区	拉萨市	林周县	540121	卡孜乡	草地	9.42	禁止开垦坡度 1 ( $\geq 25^\circ$ )	
5401210738	西藏自治区	拉萨市	林周县	540121	卡孜乡	林地	92.93	禁止开垦坡度 1 ( $\geq 25^\circ$ )	
5401210739	西藏自治区	拉萨市	林周县	540121	卡孜乡	林地、草地	67.03	禁止开垦坡度 1 ( $\geq 25^\circ$ )	

5401210740	西藏自治区	拉萨市	林周县	540121	卡孜乡	林地	14.16	禁止开垦坡度 1 ( $\geq 25^\circ$ )	
5401210741	西藏自治区	拉萨市	林周县	540121	卡孜乡	草地	5.15	禁止开垦坡度 1 ( $\geq 25^\circ$ )	
5401210742	西藏自治区	拉萨市	林周县	540121	卡孜乡	草地	9.30	禁止开垦坡度 1 ( $\geq 25^\circ$ )	
5401210743	西藏自治区	拉萨市	林周县	540121	卡孜乡	草地	67.44	禁止开垦坡度 1 ( $\geq 25^\circ$ )	
5401210744	西藏自治区	拉萨市	林周县	540121	卡孜乡	林地	232.11	禁止开垦坡度 1 ( $\geq 25^\circ$ )	
5401210745	西藏自治区	拉萨市	林周县	540121	卡孜乡	草地	6.80	禁止开垦坡度 1 ( $\geq 25^\circ$ )	
5401210746	西藏自治区	拉萨市	林周县	540121	卡孜乡	草地	80.83	禁止开垦坡度 1 ( $\geq 25^\circ$ )	
5401210747	西藏自治区	拉萨市	林周县	540121	卡孜乡	草地	121.14	禁止开垦坡度 1 ( $\geq 25^\circ$ )	
5401210748	西藏自治区	拉萨市	林周县	540121	卡孜乡	草地	56.35	禁止开垦坡度 1 ( $\geq 25^\circ$ )	
5401210749	西藏自治区	拉萨市	林周县	540121	卡孜乡	草地	10.28	禁止开垦坡度 1 ( $\geq 25^\circ$ )	
5401210750	西藏自治区	拉萨市	林周县	540121	卡孜乡	林地	46.34	禁止开垦坡度 1 ( $\geq 25^\circ$ )	
5401210751	西藏自治区	拉萨市	林周县	540121	卡孜乡	草地	14.49	禁止开垦坡度 1 ( $\geq 25^\circ$ )	
5401210752	西藏自治区	拉萨市	林周县	540121	卡孜乡	草地	435.35	禁止开垦坡度 1 ( $\geq 25^\circ$ )	
5401210753	西藏自治区	拉萨市	林周县	540121	卡孜乡	草地	11.35	禁止开垦坡度 1 ( $\geq 25^\circ$ )	
5401210754	西藏自治区	拉萨市	林周县	540121	卡孜乡	草地	7.33	禁止开垦坡度 1 ( $\geq 25^\circ$ )	
5401210755	西藏自治区	拉萨市	林周县	540121	卡孜乡	草地	5.11	禁止开垦坡度 1 ( $\geq 25^\circ$ )	
5401210756	西藏自治区	拉萨市	林周县	540121	卡孜乡	草地	17.11	禁止开垦坡度 1 ( $\geq 25^\circ$ )	
5401210757	西藏自治区	拉萨市	林周县	540121	卡孜乡	草地	13.90	禁止开垦坡度 1 ( $\geq 25^\circ$ )	
5401210758	西藏自治区	拉萨市	林周县	540121	卡孜乡	草地	63.26	禁止开垦坡度 1 ( $\geq 25^\circ$ )	

5401210759	西藏自治区	拉萨市	林周县	540121	卡孜乡	草地	5.72	禁止开垦坡度 1 ( $\geq 25^\circ$ )	
5401210760	西藏自治区	拉萨市	林周县	540121	卡孜乡	林地	434.89	禁止开垦坡度 1 ( $\geq 25^\circ$ )	
5401210761	西藏自治区	拉萨市	林周县	540121	卡孜乡	林地	7.21	禁止开垦坡度 1 ( $\geq 25^\circ$ )	
5401210762	西藏自治区	拉萨市	林周县	540121	卡孜乡	草地	93.88	禁止开垦坡度 1 ( $\geq 25^\circ$ )	
5401210763	西藏自治区	拉萨市	林周县	540121	卡孜乡	草地	147.83	禁止开垦坡度 1 ( $\geq 25^\circ$ )	
5401210764	西藏自治区	拉萨市	林周县	540121	卡孜乡	草地	76.01	禁止开垦坡度 1 ( $\geq 25^\circ$ )	
5401210765	西藏自治区	拉萨市	林周县	540121	卡孜乡	草地	14.74	禁止开垦坡度 1 ( $\geq 25^\circ$ )	
5401210766	西藏自治区	拉萨市	林周县	540121	卡孜乡	林地	193.58	禁止开垦坡度 1 ( $\geq 25^\circ$ )	
5401210767	西藏自治区	拉萨市	林周县	540121	卡孜乡	草地	39.82	禁止开垦坡度 1 ( $\geq 25^\circ$ )	
5401210768	西藏自治区	拉萨市	林周县	540121	卡孜乡	草地	8.92	禁止开垦坡度 1 ( $\geq 25^\circ$ )	
5401210769	西藏自治区	拉萨市	林周县	540121	卡孜乡	草地	63.81	禁止开垦坡度 1 ( $\geq 25^\circ$ )	
5401210770	西藏自治区	拉萨市	林周县	540121	卡孜乡	林地	112.51	禁止开垦坡度 1 ( $\geq 25^\circ$ )	
5401210771	西藏自治区	拉萨市	林周县	540121	卡孜乡	草地	86.89	禁止开垦坡度 1 ( $\geq 25^\circ$ )	
5401210772	西藏自治区	拉萨市	林周县	540121	卡孜乡	草地	14.02	禁止开垦坡度 1 ( $\geq 25^\circ$ )	
5401210773	西藏自治区	拉萨市	林周县	540121	卡孜乡	草地	8.99	禁止开垦坡度 1 ( $\geq 25^\circ$ )	
5401210774	西藏自治区	拉萨市	林周县	540121	卡孜乡	草地	28.15	禁止开垦坡度 1 ( $\geq 25^\circ$ )	
5401210775	西藏自治区	拉萨市	林周县	540121	卡孜乡	草地	24.61	禁止开垦坡度 1 ( $\geq 25^\circ$ )	
5401210776	西藏自治区	拉萨市	林周县	540121	卡孜乡	林地	19.97	禁止开垦坡度 1 ( $\geq 25^\circ$ )	
5401210777	西藏自治区	拉萨市	林周县	540121	卡孜乡	草地	106.66	禁止开垦坡度 1 ( $\geq 25^\circ$ )	

5401210778	西藏自治区	拉萨市	林周县	540121	卡孜乡	林地	422.24	禁止开垦坡度 1 ( $\geq 25^\circ$ )	
5401210779	西藏自治区	拉萨市	林周县	540121	卡孜乡	草地	135.61	禁止开垦坡度 1 ( $\geq 25^\circ$ )	
5401210780	西藏自治区	拉萨市	林周县	540121	卡孜乡	草地	248.07	禁止开垦坡度 1 ( $\geq 25^\circ$ )	
5401210781	西藏自治区	拉萨市	林周县	540121	卡孜乡	林地	5.34	禁止开垦坡度 1 ( $\geq 25^\circ$ )	
5401210782	西藏自治区	拉萨市	林周县	540121	卡孜乡	草地	8.88	禁止开垦坡度 1 ( $\geq 25^\circ$ )	
5401210783	西藏自治区	拉萨市	林周县	540121	卡孜乡	草地	27.20	禁止开垦坡度 1 ( $\geq 25^\circ$ )	
5401210784	西藏自治区	拉萨市	林周县	540121	卡孜乡	草地	32.03	禁止开垦坡度 1 ( $\geq 25^\circ$ )	
5401210785	西藏自治区	拉萨市	林周县	540121	卡孜乡	林地	11.28	禁止开垦坡度 1 ( $\geq 25^\circ$ )	
5401210786	西藏自治区	拉萨市	林周县	540121	卡孜乡	林地	14.75	禁止开垦坡度 1 ( $\geq 25^\circ$ )	
5401210787	西藏自治区	拉萨市	林周县	540121	卡孜乡	林地	5.76	禁止开垦坡度 1 ( $\geq 25^\circ$ )	
5401210788	西藏自治区	拉萨市	林周县	540121	卡孜乡	林地	125.41	禁止开垦坡度 1 ( $\geq 25^\circ$ )	
5401210789	西藏自治区	拉萨市	林周县	540121	卡孜乡	林地	10.97	禁止开垦坡度 1 ( $\geq 25^\circ$ )	
5401210790	西藏自治区	拉萨市	林周县	540121	卡孜乡	草地	387.97	禁止开垦坡度 1 ( $\geq 25^\circ$ )	
5401210791	西藏自治区	拉萨市	林周县	540121	卡孜乡	林地、草地	669.98	禁止开垦坡度 1 ( $\geq 25^\circ$ )	
5401210792	西藏自治区	拉萨市	林周县	540121	卡孜乡	草地	25.15	禁止开垦坡度 1 ( $\geq 25^\circ$ )	
5401210793	西藏自治区	拉萨市	林周县	540121	卡孜乡	草地	5.13	禁止开垦坡度 1 ( $\geq 25^\circ$ )	
5401210794	西藏自治区	拉萨市	林周县	540121	卡孜乡	草地	11.16	禁止开垦坡度 1 ( $\geq 25^\circ$ )	
5401210795	西藏自治区	拉萨市	林周县	540121	卡孜乡	草地	5.40	禁止开垦坡度 1 ( $\geq 25^\circ$ )	
5401210796	西藏自治区	拉萨市	林周县	540121	卡孜乡	草地	16.39	禁止开垦坡度 1 ( $\geq 25^\circ$ )	

5401210797	西藏自治区	拉萨市	林周县	540121	卡孜乡	林地	9.27	禁止开垦坡度 1 ( $\geq 25^\circ$ )	
5401210798	西藏自治区	拉萨市	林周县	540121	卡孜乡	林地	33.70	禁止开垦坡度 1 ( $\geq 25^\circ$ )	
5401210799	西藏自治区	拉萨市	林周县	540121	卡孜乡	草地	6.66	禁止开垦坡度 1 ( $\geq 25^\circ$ )	
5401210800	西藏自治区	拉萨市	林周县	540121	卡孜乡	林地	13.37	禁止开垦坡度 1 ( $\geq 25^\circ$ )	
5401210801	西藏自治区	拉萨市	林周县	540121	卡孜乡	林地	20.06	禁止开垦坡度 1 ( $\geq 25^\circ$ )	
5401210802	西藏自治区	拉萨市	林周县	540121	卡孜乡	林地	25.50	禁止开垦坡度 1 ( $\geq 25^\circ$ )	
5401210803	西藏自治区	拉萨市	林周县	540121	卡孜乡	林地	61.29	禁止开垦坡度 1 ( $\geq 25^\circ$ )	
5401210804	西藏自治区	拉萨市	林周县	540121	卡孜乡	林地	12.82	禁止开垦坡度 1 ( $\geq 25^\circ$ )	
5401210805	西藏自治区	拉萨市	林周县	540121	卡孜乡	林地	14.69	禁止开垦坡度 1 ( $\geq 25^\circ$ )	
5401210806	西藏自治区	拉萨市	林周县	540121	卡孜乡	林地	28.19	禁止开垦坡度 1 ( $\geq 25^\circ$ )	
5401210807	西藏自治区	拉萨市	林周县	540121	卡孜乡	林地	38.02	禁止开垦坡度 1 ( $\geq 25^\circ$ )	
5401210808	西藏自治区	拉萨市	林周县	540121	卡孜乡	林地	43.09	禁止开垦坡度 1 ( $\geq 25^\circ$ )	
5401210809	西藏自治区	拉萨市	林周县	540121	卡孜乡	林地	16.99	禁止开垦坡度 1 ( $\geq 25^\circ$ )	
5401210810	西藏自治区	拉萨市	林周县	540121	卡孜乡	林地	105.66	禁止开垦坡度 1 ( $\geq 25^\circ$ )	
5401210811	西藏自治区	拉萨市	林周县	540121	卡孜乡	林地	10.68	禁止开垦坡度 1 ( $\geq 25^\circ$ )	
5401210812	西藏自治区	拉萨市	林周县	540121	卡孜乡	林地	5.48	禁止开垦坡度 1 ( $\geq 25^\circ$ )	
5401210813	西藏自治区	拉萨市	林周县	540121	卡孜乡	林地	131.01	禁止开垦坡度 1 ( $\geq 25^\circ$ )	
5401210814	西藏自治区	拉萨市	林周县	540121	卡孜乡	林地	38.94	禁止开垦坡度 1 ( $\geq 25^\circ$ )	
5401210815	西藏自治区	拉萨市	林周县	540121	卡孜乡	林地	14.97	禁止开垦坡度 1 ( $\geq 25^\circ$ )	

5401210816	西藏自治区	拉萨市	林周县	540121	卡孜乡	林地	15.12	禁止开垦坡度 1 ( $\geq 25^\circ$ )	
5401210817	西藏自治区	拉萨市	林周县	540121	卡孜乡	林地	25.55	禁止开垦坡度 1 ( $\geq 25^\circ$ )	
5401210818	西藏自治区	拉萨市	林周县	540121	卡孜乡	林地	11.51	禁止开垦坡度 1 ( $\geq 25^\circ$ )	
5401210819	西藏自治区	拉萨市	林周县	540121	卡孜乡	草地	9.37	禁止开垦坡度 1 ( $\geq 25^\circ$ )	
5401210820	西藏自治区	拉萨市	林周县	540121	卡孜乡	林地	6.19	禁止开垦坡度 1 ( $\geq 25^\circ$ )	
5401210821	西藏自治区	拉萨市	林周县	540121	卡孜乡	草地	296.64	禁止开垦坡度 1 ( $\geq 25^\circ$ )	
5401210822	西藏自治区	拉萨市	林周县	540121	卡孜乡	草地	8.67	禁止开垦坡度 1 ( $\geq 25^\circ$ )	
5401210823	西藏自治区	拉萨市	林周县	540121	卡孜乡	草地	14.91	禁止开垦坡度 1 ( $\geq 25^\circ$ )	
5401210824	西藏自治区	拉萨市	林周县	540121	卡孜乡	林地	11.35	禁止开垦坡度 1 ( $\geq 25^\circ$ )	
5401210825	西藏自治区	拉萨市	林周县	540121	卡孜乡	草地	14.87	禁止开垦坡度 1 ( $\geq 25^\circ$ )	
5401210826	西藏自治区	拉萨市	林周县	540121	卡孜乡	草地	17.34	禁止开垦坡度 1 ( $\geq 25^\circ$ )	
5401210827	西藏自治区	拉萨市	林周县	540121	卡孜乡	草地	9.29	禁止开垦坡度 1 ( $\geq 25^\circ$ )	
5401210828	西藏自治区	拉萨市	林周县	540121	卡孜乡	草地	6.01	禁止开垦坡度 1 ( $\geq 25^\circ$ )	
5401210829	西藏自治区	拉萨市	林周县	540121	卡孜乡	草地	5.33	禁止开垦坡度 1 ( $\geq 25^\circ$ )	
5401210830	西藏自治区	拉萨市	林周县	540121	卡孜乡	草地	5.42	禁止开垦坡度 1 ( $\geq 25^\circ$ )	
5401210831	西藏自治区	拉萨市	林周县	540121	卡孜乡	草地	5.80	禁止开垦坡度 1 ( $\geq 25^\circ$ )	
5401210832	西藏自治区	拉萨市	林周县	540121	卡孜乡	草地	6.38	禁止开垦坡度 1 ( $\geq 25^\circ$ )	
5401210833	西藏自治区	拉萨市	林周县	540121	卡孜乡	草地	11.98	禁止开垦坡度 1 ( $\geq 25^\circ$ )	
5401210834	西藏自治区	拉萨市	林周县	540121	卡孜乡	草地	7.42	禁止开垦坡度 1 ( $\geq 25^\circ$ )	

5401210835	西藏自治区	拉萨市	林周县	540121	卡孜乡	草地	236.65	禁止开垦坡度 1 ( $\geq 25^\circ$ )	
5401210836	西藏自治区	拉萨市	林周县	540121	卡孜乡	草地	568.94	禁止开垦坡度 1 ( $\geq 25^\circ$ )	
5401210837	西藏自治区	拉萨市	林周县	540121	卡孜乡	草地	60.67	禁止开垦坡度 1 ( $\geq 25^\circ$ )	
5401210838	西藏自治区	拉萨市	林周县	540121	卡孜乡	林地	33.15	禁止开垦坡度 1 ( $\geq 25^\circ$ )	
5401210839	西藏自治区	拉萨市	林周县	540121	卡孜乡	草地	9.92	禁止开垦坡度 1 ( $\geq 25^\circ$ )	
5401210840	西藏自治区	拉萨市	林周县	540121	卡孜乡	林地	6.24	禁止开垦坡度 1 ( $\geq 25^\circ$ )	
5401210841	西藏自治区	拉萨市	林周县	540121	卡孜乡	林地	6.87	禁止开垦坡度 1 ( $\geq 25^\circ$ )	
5401210842	西藏自治区	拉萨市	林周县	540121	卡孜乡	林地	14.42	禁止开垦坡度 1 ( $\geq 25^\circ$ )	
5401210843	西藏自治区	拉萨市	林周县	540121	卡孜乡	草地	5.51	禁止开垦坡度 1 ( $\geq 25^\circ$ )	
5401210844	西藏自治区	拉萨市	林周县	540121	卡孜乡	草地	8.05	禁止开垦坡度 1 ( $\geq 25^\circ$ )	
5401210845	西藏自治区	拉萨市	林周县	540121	卡孜乡	林地	156.74	禁止开垦坡度 1 ( $\geq 25^\circ$ )	
5401210846	西藏自治区	拉萨市	林周县	540121	卡孜乡	林地	24.65	禁止开垦坡度 1 ( $\geq 25^\circ$ )	
5401210847	西藏自治区	拉萨市	林周县	540121	卡孜乡	林地	6.53	禁止开垦坡度 1 ( $\geq 25^\circ$ )	
5401210848	西藏自治区	拉萨市	林周县	540121	卡孜乡	林地	221.80	禁止开垦坡度 1 ( $\geq 25^\circ$ )	
5401210849	西藏自治区	拉萨市	林周县	540121	卡孜乡	草地	32.35	禁止开垦坡度 1 ( $\geq 25^\circ$ )	
5401210850	西藏自治区	拉萨市	林周县	540121	卡孜乡	林地	10.84	禁止开垦坡度 1 ( $\geq 25^\circ$ )	
5401210851	西藏自治区	拉萨市	林周县	540121	卡孜乡	林地、草地	1736.78	禁止开垦坡度 1 ( $\geq 25^\circ$ )	
5401210852	西藏自治区	拉萨市	林周县	540121	卡孜乡	草地	20.10	禁止开垦坡度 1 ( $\geq 25^\circ$ )	
5401210853	西藏自治区	拉萨市	林周县	540121	卡孜乡	草地	135.00	禁止开垦坡度 1 ( $\geq 25^\circ$ )	

5401210854	西藏自治区	拉萨市	林周县	540121	卡孜乡	草地	20.94	禁止开垦坡度 1 ( $\geq 25^\circ$ )	
5401210855	西藏自治区	拉萨市	林周县	540121	卡孜乡	草地	14.88	禁止开垦坡度 1 ( $\geq 25^\circ$ )	
5401210856	西藏自治区	拉萨市	林周县	540121	卡孜乡	草地	26.12	禁止开垦坡度 1 ( $\geq 25^\circ$ )	
5401210857	西藏自治区	拉萨市	林周县	540121	卡孜乡	草地	7.87	禁止开垦坡度 1 ( $\geq 25^\circ$ )	
5401210858	西藏自治区	拉萨市	林周县	540121	卡孜乡	草地	7.67	禁止开垦坡度 1 ( $\geq 25^\circ$ )	
5401210859	西藏自治区	拉萨市	林周县	540121	卡孜乡	草地	10.26	禁止开垦坡度 1 ( $\geq 25^\circ$ )	
5401210860	西藏自治区	拉萨市	林周县	540121	卡孜乡	草地	86.41	禁止开垦坡度 1 ( $\geq 25^\circ$ )	
5401210861	西藏自治区	拉萨市	林周县	540121	卡孜乡	草地	11.04	禁止开垦坡度 1 ( $\geq 25^\circ$ )	
5401210862	西藏自治区	拉萨市	林周县	540121	卡孜乡	林地	13.50	禁止开垦坡度 1 ( $\geq 25^\circ$ )	
5401210863	西藏自治区	拉萨市	林周县	540121	卡孜乡	林地	6.10	禁止开垦坡度 1 ( $\geq 25^\circ$ )	
5401210864	西藏自治区	拉萨市	林周县	540121	卡孜乡	林地	32.46	禁止开垦坡度 1 ( $\geq 25^\circ$ )	
5401210865	西藏自治区	拉萨市	林周县	540121	卡孜乡	林地	12.41	禁止开垦坡度 1 ( $\geq 25^\circ$ )	
5401210866	西藏自治区	拉萨市	林周县	540121	卡孜乡	草地	6.80	禁止开垦坡度 1 ( $\geq 25^\circ$ )	
5401210867	西藏自治区	拉萨市	林周县	540121	卡孜乡	草地	8.62	禁止开垦坡度 1 ( $\geq 25^\circ$ )	
5401210868	西藏自治区	拉萨市	林周县	540121	卡孜乡	草地	7.48	禁止开垦坡度 1 ( $\geq 25^\circ$ )	
5401210869	西藏自治区	拉萨市	林周县	540121	卡孜乡	草地	5.96	禁止开垦坡度 1 ( $\geq 25^\circ$ )	
5401210870	西藏自治区	拉萨市	林周县	540121	卡孜乡	草地	5.07	禁止开垦坡度 1 ( $\geq 25^\circ$ )	
5401210871	西藏自治区	拉萨市	林周县	540121	卡孜乡	草地	668.30	禁止开垦坡度 1 ( $\geq 25^\circ$ )	
5401210872	西藏自治区	拉萨市	林周县	540121	旁多乡	草地	5.78	禁止开垦坡度 1 ( $\geq 25^\circ$ )	

5401210873	西藏自治区	拉萨市	林周县	540121	旁多乡	草地	147.36	禁止开垦坡度 1 ( $\geq 25^\circ$ )	
5401210874	西藏自治区	拉萨市	林周县	540121	旁多乡	林地	125.15	禁止开垦坡度 1 ( $\geq 25^\circ$ )	
5401210875	西藏自治区	拉萨市	林周县	540121	旁多乡	草地	6.53	禁止开垦坡度 1 ( $\geq 25^\circ$ )	
5401210876	西藏自治区	拉萨市	林周县	540121	旁多乡	草地	20.21	禁止开垦坡度 1 ( $\geq 25^\circ$ )	
5401210877	西藏自治区	拉萨市	林周县	540121	旁多乡	草地	13.29	禁止开垦坡度 1 ( $\geq 25^\circ$ )	
5401210878	西藏自治区	拉萨市	林周县	540121	旁多乡	草地	6.44	禁止开垦坡度 1 ( $\geq 25^\circ$ )	
5401210879	西藏自治区	拉萨市	林周县	540121	旁多乡	草地	44.25	禁止开垦坡度 1 ( $\geq 25^\circ$ )	
5401210880	西藏自治区	拉萨市	林周县	540121	旁多乡	草地	409.72	禁止开垦坡度 1 ( $\geq 25^\circ$ )	
5401210881	西藏自治区	拉萨市	林周县	540121	旁多乡	草地	53.33	禁止开垦坡度 1 ( $\geq 25^\circ$ )	
5401210882	西藏自治区	拉萨市	林周县	540121	旁多乡	草地	6.67	禁止开垦坡度 1 ( $\geq 25^\circ$ )	
5401210883	西藏自治区	拉萨市	林周县	540121	旁多乡	草地	9.66	禁止开垦坡度 1 ( $\geq 25^\circ$ )	
5401210884	西藏自治区	拉萨市	林周县	540121	旁多乡	草地	12.11	禁止开垦坡度 1 ( $\geq 25^\circ$ )	
5401210885	西藏自治区	拉萨市	林周县	540121	旁多乡	草地	8.69	禁止开垦坡度 1 ( $\geq 25^\circ$ )	
5401210886	西藏自治区	拉萨市	林周县	540121	旁多乡	林地	8.93	禁止开垦坡度 1 ( $\geq 25^\circ$ )	
5401210887	西藏自治区	拉萨市	林周县	540121	旁多乡	草地	201.37	禁止开垦坡度 1 ( $\geq 25^\circ$ )	
5401210888	西藏自治区	拉萨市	林周县	540121	旁多乡	林地	370.55	禁止开垦坡度 1 ( $\geq 25^\circ$ )	
5401210889	西藏自治区	拉萨市	林周县	540121	旁多乡	林地	55.94	禁止开垦坡度 1 ( $\geq 25^\circ$ )	
5401210890	西藏自治区	拉萨市	林周县	540121	旁多乡	林地	193.68	禁止开垦坡度 1 ( $\geq 25^\circ$ )	
5401210891	西藏自治区	拉萨市	林周县	540121	旁多乡	林地	44.62	禁止开垦坡度 1 ( $\geq 25^\circ$ )	

5401210892	西藏自治区	拉萨市	林周县	540121	旁多乡	草地	11.62	禁止开垦坡度 1 ( $\geq 25^\circ$ )	
5401210893	西藏自治区	拉萨市	林周县	540121	旁多乡	林地	418.22	禁止开垦坡度 1 ( $\geq 25^\circ$ )	
5401210894	西藏自治区	拉萨市	林周县	540121	旁多乡	草地	214.16	禁止开垦坡度 1 ( $\geq 25^\circ$ )	
5401210895	西藏自治区	拉萨市	林周县	540121	旁多乡	草地	31.12	禁止开垦坡度 1 ( $\geq 25^\circ$ )	
5401210896	西藏自治区	拉萨市	林周县	540121	旁多乡	林地	8.55	禁止开垦坡度 1 ( $\geq 25^\circ$ )	
5401210897	西藏自治区	拉萨市	林周县	540121	旁多乡	草地	231.43	禁止开垦坡度 1 ( $\geq 25^\circ$ )	
5401210898	西藏自治区	拉萨市	林周县	540121	旁多乡	林地	223.78	禁止开垦坡度 1 ( $\geq 25^\circ$ )	
5401210899	西藏自治区	拉萨市	林周县	540121	旁多乡	草地	71.14	禁止开垦坡度 1 ( $\geq 25^\circ$ )	
5401210900	西藏自治区	拉萨市	林周县	540121	旁多乡	草地	263.64	禁止开垦坡度 1 ( $\geq 25^\circ$ )	
5401210901	西藏自治区	拉萨市	林周县	540121	旁多乡	林地	31.42	禁止开垦坡度 1 ( $\geq 25^\circ$ )	
5401210902	西藏自治区	拉萨市	林周县	540121	旁多乡	林地	536.81	禁止开垦坡度 1 ( $\geq 25^\circ$ )	
5401210903	西藏自治区	拉萨市	林周县	540121	旁多乡	林地	8.13	禁止开垦坡度 1 ( $\geq 25^\circ$ )	
5401210904	西藏自治区	拉萨市	林周县	540121	旁多乡	林地	13.23	禁止开垦坡度 1 ( $\geq 25^\circ$ )	
5401210905	西藏自治区	拉萨市	林周县	540121	旁多乡	林地	7.88	禁止开垦坡度 1 ( $\geq 25^\circ$ )	
5401210906	西藏自治区	拉萨市	林周县	540121	旁多乡	林地	244.80	禁止开垦坡度 1 ( $\geq 25^\circ$ )	
5401210907	西藏自治区	拉萨市	林周县	540121	旁多乡	林地	17.40	禁止开垦坡度 1 ( $\geq 25^\circ$ )	
5401210908	西藏自治区	拉萨市	林周县	540121	旁多乡	林地、草地	1405.53	禁止开垦坡度 1 ( $\geq 25^\circ$ )	
5401210909	西藏自治区	拉萨市	林周县	540121	旁多乡	林地	184.75	禁止开垦坡度 1 ( $\geq 25^\circ$ )	
5401210910	西藏自治区	拉萨市	林周县	540121	旁多乡	林地	112.59	禁止开垦坡度 1 ( $\geq 25^\circ$ )	

5401210911	西藏自治区	拉萨市	林周县	540121	旁多乡	林地	86.87	禁止开垦坡度 1 ( $\geq 25^\circ$ )	
5401210912	西藏自治区	拉萨市	林周县	540121	旁多乡	草地	43.00	禁止开垦坡度 1 ( $\geq 25^\circ$ )	
5401210913	西藏自治区	拉萨市	林周县	540121	旁多乡	林地	125.67	禁止开垦坡度 1 ( $\geq 25^\circ$ )	
5401210914	西藏自治区	拉萨市	林周县	540121	旁多乡	林地	44.18	禁止开垦坡度 1 ( $\geq 25^\circ$ )	
5401210915	西藏自治区	拉萨市	林周县	540121	旁多乡	林地	16.24	禁止开垦坡度 1 ( $\geq 25^\circ$ )	
5401210916	西藏自治区	拉萨市	林周县	540121	旁多乡	林地	21.50	禁止开垦坡度 1 ( $\geq 25^\circ$ )	
5401210917	西藏自治区	拉萨市	林周县	540121	旁多乡	林地	32.40	禁止开垦坡度 1 ( $\geq 25^\circ$ )	
5401210918	西藏自治区	拉萨市	林周县	540121	旁多乡	草地	47.76	禁止开垦坡度 1 ( $\geq 25^\circ$ )	
5401210919	西藏自治区	拉萨市	林周县	540121	旁多乡	草地	24.66	禁止开垦坡度 1 ( $\geq 25^\circ$ )	
5401210920	西藏自治区	拉萨市	林周县	540121	旁多乡	草地	5.16	禁止开垦坡度 1 ( $\geq 25^\circ$ )	
5401210921	西藏自治区	拉萨市	林周县	540121	旁多乡	林地	9.76	禁止开垦坡度 1 ( $\geq 25^\circ$ )	
5401210922	西藏自治区	拉萨市	林周县	540121	旁多乡	林地	40.44	禁止开垦坡度 1 ( $\geq 25^\circ$ )	
5401210923	西藏自治区	拉萨市	林周县	540121	旁多乡	林地	150.05	禁止开垦坡度 1 ( $\geq 25^\circ$ )	
5401210924	西藏自治区	拉萨市	林周县	540121	旁多乡	林地	6.29	禁止开垦坡度 1 ( $\geq 25^\circ$ )	
5401210925	西藏自治区	拉萨市	林周县	540121	旁多乡	草地	7.15	禁止开垦坡度 1 ( $\geq 25^\circ$ )	
5401210926	西藏自治区	拉萨市	林周县	540121	旁多乡	草地	10.31	禁止开垦坡度 1 ( $\geq 25^\circ$ )	
5401210927	西藏自治区	拉萨市	林周县	540121	旁多乡	林地	16.39	禁止开垦坡度 1 ( $\geq 25^\circ$ )	
5401210928	西藏自治区	拉萨市	林周县	540121	旁多乡	林地	9.54	禁止开垦坡度 1 ( $\geq 25^\circ$ )	
5401210929	西藏自治区	拉萨市	林周县	540121	旁多乡	林地	19.08	禁止开垦坡度 1 ( $\geq 25^\circ$ )	

5401210930	西藏自治区	拉萨市	林周县	540121	旁多乡	林地	23.15	禁止开垦坡度 1 ( $\geq 25^\circ$ )	
5401210931	西藏自治区	拉萨市	林周县	540121	旁多乡	林地	106.13	禁止开垦坡度 1 ( $\geq 25^\circ$ )	
5401210932	西藏自治区	拉萨市	林周县	540121	旁多乡	林地	21.17	禁止开垦坡度 1 ( $\geq 25^\circ$ )	
5401210933	西藏自治区	拉萨市	林周县	540121	旁多乡	林地	33.85	禁止开垦坡度 1 ( $\geq 25^\circ$ )	
5401210934	西藏自治区	拉萨市	林周县	540121	旁多乡	林地	9.74	禁止开垦坡度 1 ( $\geq 25^\circ$ )	
5401210935	西藏自治区	拉萨市	林周县	540121	旁多乡	林地	5.40	禁止开垦坡度 1 ( $\geq 25^\circ$ )	
5401210936	西藏自治区	拉萨市	林周县	540121	旁多乡	林地	6.93	禁止开垦坡度 1 ( $\geq 25^\circ$ )	
5401210937	西藏自治区	拉萨市	林周县	540121	旁多乡	林地	9.36	禁止开垦坡度 1 ( $\geq 25^\circ$ )	
5401210938	西藏自治区	拉萨市	林周县	540121	旁多乡	林地	7.64	禁止开垦坡度 1 ( $\geq 25^\circ$ )	
5401210939	西藏自治区	拉萨市	林周县	540121	旁多乡	林地	10.12	禁止开垦坡度 1 ( $\geq 25^\circ$ )	
5401210940	西藏自治区	拉萨市	林周县	540121	旁多乡	草地	599.03	禁止开垦坡度 1 ( $\geq 25^\circ$ )	
5401210941	西藏自治区	拉萨市	林周县	540121	旁多乡	草地	331.05	禁止开垦坡度 1 ( $\geq 25^\circ$ )	
5401210942	西藏自治区	拉萨市	林周县	540121	旁多乡	林地	5.31	禁止开垦坡度 1 ( $\geq 25^\circ$ )	
5401210943	西藏自治区	拉萨市	林周县	540121	旁多乡	草地	155.41	禁止开垦坡度 1 ( $\geq 25^\circ$ )	
5401210944	西藏自治区	拉萨市	林周县	540121	旁多乡	草地	6.82	禁止开垦坡度 1 ( $\geq 25^\circ$ )	
5401210945	西藏自治区	拉萨市	林周县	540121	旁多乡	草地	280.41	禁止开垦坡度 1 ( $\geq 25^\circ$ )	
5401210946	西藏自治区	拉萨市	林周县	540121	旁多乡	草地	13.56	禁止开垦坡度 1 ( $\geq 25^\circ$ )	
5401210947	西藏自治区	拉萨市	林周县	540121	旁多乡	草地	14.83	禁止开垦坡度 1 ( $\geq 25^\circ$ )	
5401210948	西藏自治区	拉萨市	林周县	540121	旁多乡	林地	20.28	禁止开垦坡度 1 ( $\geq 25^\circ$ )	

5401210949	西藏自治区	拉萨市	林周县	540121	旁多乡	林地	6.76	禁止开垦坡度 1 ( $\geq 25^\circ$ )	
5401210950	西藏自治区	拉萨市	林周县	540121	旁多乡	林地	44.98	禁止开垦坡度 1 ( $\geq 25^\circ$ )	
5401210951	西藏自治区	拉萨市	林周县	540121	旁多乡	草地	27.14	禁止开垦坡度 1 ( $\geq 25^\circ$ )	
5401210952	西藏自治区	拉萨市	林周县	540121	旁多乡	林地	102.05	禁止开垦坡度 1 ( $\geq 25^\circ$ )	
5401210953	西藏自治区	拉萨市	林周县	540121	旁多乡	林地	8.90	禁止开垦坡度 1 ( $\geq 25^\circ$ )	
5401210954	西藏自治区	拉萨市	林周县	540121	旁多乡	草地	6.46	禁止开垦坡度 1 ( $\geq 25^\circ$ )	
5401210955	西藏自治区	拉萨市	林周县	540121	旁多乡	草地	69.44	禁止开垦坡度 1 ( $\geq 25^\circ$ )	
5401210956	西藏自治区	拉萨市	林周县	540121	旁多乡	草地	9.19	禁止开垦坡度 1 ( $\geq 25^\circ$ )	
5401210957	西藏自治区	拉萨市	林周县	540121	旁多乡	林地	92.13	禁止开垦坡度 1 ( $\geq 25^\circ$ )	
5401210958	西藏自治区	拉萨市	林周县	540121	旁多乡	草地	75.87	禁止开垦坡度 1 ( $\geq 25^\circ$ )	
5401210959	西藏自治区	拉萨市	林周县	540121	旁多乡	林地	159.34	禁止开垦坡度 1 ( $\geq 25^\circ$ )	
5401210960	西藏自治区	拉萨市	林周县	540121	旁多乡	林地	342.78	禁止开垦坡度 1 ( $\geq 25^\circ$ )	
5401210961	西藏自治区	拉萨市	林周县	540121	旁多乡	草地	204.06	禁止开垦坡度 1 ( $\geq 25^\circ$ )	
5401210962	西藏自治区	拉萨市	林周县	540121	旁多乡	林地	544.70	禁止开垦坡度 1 ( $\geq 25^\circ$ )	
5401210963	西藏自治区	拉萨市	林周县	540121	旁多乡	林地	119.02	禁止开垦坡度 1 ( $\geq 25^\circ$ )	
5401210964	西藏自治区	拉萨市	林周县	540121	旁多乡	草地	28.53	禁止开垦坡度 1 ( $\geq 25^\circ$ )	
5401210965	西藏自治区	拉萨市	林周县	540121	旁多乡	草地	195.79	禁止开垦坡度 1 ( $\geq 25^\circ$ )	
5401210966	西藏自治区	拉萨市	林周县	540121	旁多乡	草地	40.01	禁止开垦坡度 1 ( $\geq 25^\circ$ )	
5401210967	西藏自治区	拉萨市	林周县	540121	旁多乡	草地	59.46	禁止开垦坡度 1 ( $\geq 25^\circ$ )	

5401210968	西藏自治区	拉萨市	林周县	540121	旁多乡	林地	8.17	禁止开垦坡度 1 ( $\geq 25^\circ$ )	
5401210969	西藏自治区	拉萨市	林周县	540121	旁多乡	林地	7.98	禁止开垦坡度 1 ( $\geq 25^\circ$ )	
5401210970	西藏自治区	拉萨市	林周县	540121	旁多乡	林地	6.93	禁止开垦坡度 1 ( $\geq 25^\circ$ )	
5401210971	西藏自治区	拉萨市	林周县	540121	旁多乡	草地	12.30	禁止开垦坡度 1 ( $\geq 25^\circ$ )	
5401210972	西藏自治区	拉萨市	林周县	540121	旁多乡	草地	35.90	禁止开垦坡度 1 ( $\geq 25^\circ$ )	
5401210973	西藏自治区	拉萨市	林周县	540121	旁多乡	草地	93.27	禁止开垦坡度 1 ( $\geq 25^\circ$ )	
5401210974	西藏自治区	拉萨市	林周县	540121	旁多乡	草地	40.09	禁止开垦坡度 1 ( $\geq 25^\circ$ )	
5401210975	西藏自治区	拉萨市	林周县	540121	旁多乡	林地	11.61	禁止开垦坡度 1 ( $\geq 25^\circ$ )	
5401210976	西藏自治区	拉萨市	林周县	540121	旁多乡	林地	248.59	禁止开垦坡度 1 ( $\geq 25^\circ$ )	
5401210977	西藏自治区	拉萨市	林周县	540121	旁多乡	草地	6.04	禁止开垦坡度 1 ( $\geq 25^\circ$ )	
5401210978	西藏自治区	拉萨市	林周县	540121	旁多乡	草地	5.85	禁止开垦坡度 1 ( $\geq 25^\circ$ )	
5401210979	西藏自治区	拉萨市	林周县	540121	旁多乡	草地	5.24	禁止开垦坡度 1 ( $\geq 25^\circ$ )	
5401210980	西藏自治区	拉萨市	林周县	540121	旁多乡	草地	5.42	禁止开垦坡度 1 ( $\geq 25^\circ$ )	
5401210981	西藏自治区	拉萨市	林周县	540121	旁多乡	草地	12.08	禁止开垦坡度 1 ( $\geq 25^\circ$ )	
5401210982	西藏自治区	拉萨市	林周县	540121	旁多乡	草地	7.65	禁止开垦坡度 1 ( $\geq 25^\circ$ )	
5401210983	西藏自治区	拉萨市	林周县	540121	旁多乡	林地	7.00	禁止开垦坡度 1 ( $\geq 25^\circ$ )	
5401210984	西藏自治区	拉萨市	林周县	540121	旁多乡	草地	6.71	禁止开垦坡度 1 ( $\geq 25^\circ$ )	
5401210985	西藏自治区	拉萨市	林周县	540121	旁多乡	草地	6.58	禁止开垦坡度 1 ( $\geq 25^\circ$ )	
5401210986	西藏自治区	拉萨市	林周县	540121	旁多乡	草地	222.31	禁止开垦坡度 1 ( $\geq 25^\circ$ )	

5401210987	西藏自治区	拉萨市	林周县	540121	旁多乡	草地	5.96	禁止开垦坡度 1 ( $\geq 25^\circ$ )	
5401210988	西藏自治区	拉萨市	林周县	540121	旁多乡	林地	7.50	禁止开垦坡度 1 ( $\geq 25^\circ$ )	
5401210989	西藏自治区	拉萨市	林周县	540121	旁多乡	林地	19.05	禁止开垦坡度 1 ( $\geq 25^\circ$ )	
5401210990	西藏自治区	拉萨市	林周县	540121	旁多乡	林地	10.43	禁止开垦坡度 1 ( $\geq 25^\circ$ )	
5401210991	西藏自治区	拉萨市	林周县	540121	旁多乡	林地	23.97	禁止开垦坡度 1 ( $\geq 25^\circ$ )	
5401210992	西藏自治区	拉萨市	林周县	540121	旁多乡	林地	30.30	禁止开垦坡度 1 ( $\geq 25^\circ$ )	
5401210993	西藏自治区	拉萨市	林周县	540121	旁多乡	林地	26.62	禁止开垦坡度 1 ( $\geq 25^\circ$ )	
5401210994	西藏自治区	拉萨市	林周县	540121	旁多乡	草地	13.49	禁止开垦坡度 1 ( $\geq 25^\circ$ )	
5401210995	西藏自治区	拉萨市	林周县	540121	旁多乡	草地	158.07	禁止开垦坡度 1 ( $\geq 25^\circ$ )	
5401210996	西藏自治区	拉萨市	林周县	540121	旁多乡	林地	6.37	禁止开垦坡度 1 ( $\geq 25^\circ$ )	
5401210997	西藏自治区	拉萨市	林周县	540121	旁多乡	林地	5.76	禁止开垦坡度 1 ( $\geq 25^\circ$ )	
5401210998	西藏自治区	拉萨市	林周县	540121	旁多乡	林地	48.35	禁止开垦坡度 1 ( $\geq 25^\circ$ )	
5401210999	西藏自治区	拉萨市	林周县	540121	旁多乡	林地、草地	1798.93	禁止开垦坡度 1 ( $\geq 25^\circ$ )	
5401211000	西藏自治区	拉萨市	林周县	540121	旁多乡	林地	17.00	禁止开垦坡度 1 ( $\geq 25^\circ$ )	
5401211001	西藏自治区	拉萨市	林周县	540121	旁多乡	草地	226.57	禁止开垦坡度 1 ( $\geq 25^\circ$ )	
5401211002	西藏自治区	拉萨市	林周县	540121	旁多乡	林地	16.68	禁止开垦坡度 1 ( $\geq 25^\circ$ )	
5401211003	西藏自治区	拉萨市	林周县	540121	旁多乡	林地	18.03	禁止开垦坡度 1 ( $\geq 25^\circ$ )	
5401211004	西藏自治区	拉萨市	林周县	540121	旁多乡	林地	6.33	禁止开垦坡度 1 ( $\geq 25^\circ$ )	
5401211005	西藏自治区	拉萨市	林周县	540121	旁多乡	林地	6.13	禁止开垦坡度 1 ( $\geq 25^\circ$ )	

5401211006	西藏自治区	拉萨市	林周县	540121	旁多乡	林地	113.66	禁止开垦坡度 1 ( $\geq 25^\circ$ )	
5401211007	西藏自治区	拉萨市	林周县	540121	旁多乡	草地	5.06	禁止开垦坡度 1 ( $\geq 25^\circ$ )	
5401211008	西藏自治区	拉萨市	林周县	540121	旁多乡	林地	171.05	禁止开垦坡度 1 ( $\geq 25^\circ$ )	
5401211009	西藏自治区	拉萨市	林周县	540121	旁多乡	林地	38.07	禁止开垦坡度 1 ( $\geq 25^\circ$ )	
5401211010	西藏自治区	拉萨市	林周县	540121	旁多乡	草地	5.09	禁止开垦坡度 1 ( $\geq 25^\circ$ )	
5401211011	西藏自治区	拉萨市	林周县	540121	旁多乡	林地	13.84	禁止开垦坡度 1 ( $\geq 25^\circ$ )	
5401211012	西藏自治区	拉萨市	林周县	540121	旁多乡	林地	20.77	禁止开垦坡度 1 ( $\geq 25^\circ$ )	
5401211013	西藏自治区	拉萨市	林周县	540121	旁多乡	林地	7.16	禁止开垦坡度 1 ( $\geq 25^\circ$ )	
5401211014	西藏自治区	拉萨市	林周县	540121	旁多乡	草地	18.12	禁止开垦坡度 1 ( $\geq 25^\circ$ )	
5401211015	西藏自治区	拉萨市	林周县	540121	旁多乡	林地	9.93	禁止开垦坡度 1 ( $\geq 25^\circ$ )	
5401211016	西藏自治区	拉萨市	林周县	540121	旁多乡	草地	7.58	禁止开垦坡度 1 ( $\geq 25^\circ$ )	
5401211017	西藏自治区	拉萨市	林周县	540121	旁多乡	草地	41.56	禁止开垦坡度 1 ( $\geq 25^\circ$ )	
5401211018	西藏自治区	拉萨市	林周县	540121	旁多乡	林地	26.34	禁止开垦坡度 1 ( $\geq 25^\circ$ )	
5401211019	西藏自治区	拉萨市	林周县	540121	旁多乡	草地	5.19	禁止开垦坡度 1 ( $\geq 25^\circ$ )	
5401211020	西藏自治区	拉萨市	林周县	540121	旁多乡	林地	28.28	禁止开垦坡度 1 ( $\geq 25^\circ$ )	
5401211021	西藏自治区	拉萨市	林周县	540121	旁多乡	林地	18.37	禁止开垦坡度 1 ( $\geq 25^\circ$ )	
5401211022	西藏自治区	拉萨市	林周县	540121	旁多乡	林地、草地	308.92	禁止开垦坡度 1 ( $\geq 25^\circ$ )	
5401211023	西藏自治区	拉萨市	林周县	540121	旁多乡	林地	48.87	禁止开垦坡度 1 ( $\geq 25^\circ$ )	
5401211024	西藏自治区	拉萨市	林周县	540121	旁多乡	林地	86.65	禁止开垦坡度 1 ( $\geq 25^\circ$ )	

5401211025	西藏自治区	拉萨市	林周县	540121	旁多乡	林地	21.49	禁止开垦坡度 1 ( $\geq 25^\circ$ )	
5401211026	西藏自治区	拉萨市	林周县	540121	旁多乡	林地	33.86	禁止开垦坡度 1 ( $\geq 25^\circ$ )	
5401211027	西藏自治区	拉萨市	林周县	540121	旁多乡	林地	5.73	禁止开垦坡度 1 ( $\geq 25^\circ$ )	
5401211028	西藏自治区	拉萨市	林周县	540121	旁多乡	林地	6.81	禁止开垦坡度 1 ( $\geq 25^\circ$ )	
5401211029	西藏自治区	拉萨市	林周县	540121	旁多乡	草地	30.74	禁止开垦坡度 1 ( $\geq 25^\circ$ )	
5401211030	西藏自治区	拉萨市	林周县	540121	旁多乡	草地	7.33	禁止开垦坡度 1 ( $\geq 25^\circ$ )	
5401211031	西藏自治区	拉萨市	林周县	540121	旁多乡	草地	290.85	禁止开垦坡度 1 ( $\geq 25^\circ$ )	
5401211032	西藏自治区	拉萨市	林周县	540121	旁多乡	草地	39.44	禁止开垦坡度 1 ( $\geq 25^\circ$ )	
5401211033	西藏自治区	拉萨市	林周县	540121	旁多乡	草地	7.36	禁止开垦坡度 1 ( $\geq 25^\circ$ )	
5401211034	西藏自治区	拉萨市	林周县	540121	旁多乡	草地	137.66	禁止开垦坡度 1 ( $\geq 25^\circ$ )	
5401211035	西藏自治区	拉萨市	林周县	540121	旁多乡	草地	104.04	禁止开垦坡度 1 ( $\geq 25^\circ$ )	
5401211036	西藏自治区	拉萨市	林周县	540121	旁多乡	草地	5.91	禁止开垦坡度 1 ( $\geq 25^\circ$ )	
5401211037	西藏自治区	拉萨市	林周县	540121	旁多乡	草地	9.50	禁止开垦坡度 1 ( $\geq 25^\circ$ )	
5401211038	西藏自治区	拉萨市	林周县	540121	旁多乡	林地	5.99	禁止开垦坡度 1 ( $\geq 25^\circ$ )	
5401211039	西藏自治区	拉萨市	林周县	540121	旁多乡	草地	65.61	禁止开垦坡度 1 ( $\geq 25^\circ$ )	
5401211040	西藏自治区	拉萨市	林周县	540121	旁多乡	林地	13.71	禁止开垦坡度 1 ( $\geq 25^\circ$ )	
5401211041	西藏自治区	拉萨市	林周县	540121	旁多乡	林地	128.59	禁止开垦坡度 1 ( $\geq 25^\circ$ )	
5401211042	西藏自治区	拉萨市	林周县	540121	旁多乡	草地	31.40	禁止开垦坡度 1 ( $\geq 25^\circ$ )	
5401211043	西藏自治区	拉萨市	林周县	540121	旁多乡	林地	77.47	禁止开垦坡度 1 ( $\geq 25^\circ$ )	

5401211044	西藏自治区	拉萨市	林周县	540121	旁多乡	草地	25.00	禁止开垦坡度 1 ( $\geq 25^\circ$ )	
5401211045	西藏自治区	拉萨市	林周县	540121	旁多乡	草地	10.42	禁止开垦坡度 1 ( $\geq 25^\circ$ )	
5401211046	西藏自治区	拉萨市	林周县	540121	旁多乡	林地	254.85	禁止开垦坡度 1 ( $\geq 25^\circ$ )	
5401211047	西藏自治区	拉萨市	林周县	540121	旁多乡	草地	6.59	禁止开垦坡度 1 ( $\geq 25^\circ$ )	
5401211048	西藏自治区	拉萨市	林周县	540121	旁多乡	草地	9.45	禁止开垦坡度 1 ( $\geq 25^\circ$ )	
5401211049	西藏自治区	拉萨市	林周县	540121	旁多乡	草地	5.31	禁止开垦坡度 1 ( $\geq 25^\circ$ )	
5401211050	西藏自治区	拉萨市	林周县	540121	旁多乡	草地	369.44	禁止开垦坡度 1 ( $\geq 25^\circ$ )	
5401211051	西藏自治区	拉萨市	林周县	540121	旁多乡	草地	7.74	禁止开垦坡度 1 ( $\geq 25^\circ$ )	
5401211052	西藏自治区	拉萨市	林周县	540121	旁多乡	草地	35.35	禁止开垦坡度 1 ( $\geq 25^\circ$ )	
5401211053	西藏自治区	拉萨市	林周县	540121	旁多乡	草地	9.67	禁止开垦坡度 1 ( $\geq 25^\circ$ )	
5401211054	西藏自治区	拉萨市	林周县	540121	旁多乡	草地	9.76	禁止开垦坡度 1 ( $\geq 25^\circ$ )	
5401211055	西藏自治区	拉萨市	林周县	540121	旁多乡	草地	29.72	禁止开垦坡度 1 ( $\geq 25^\circ$ )	
5401211056	西藏自治区	拉萨市	林周县	540121	旁多乡	草地	61.57	禁止开垦坡度 1 ( $\geq 25^\circ$ )	
5401211057	西藏自治区	拉萨市	林周县	540121	旁多乡	草地	12.87	禁止开垦坡度 1 ( $\geq 25^\circ$ )	
5401211058	西藏自治区	拉萨市	林周县	540121	旁多乡	草地	23.35	禁止开垦坡度 1 ( $\geq 25^\circ$ )	
5401211059	西藏自治区	拉萨市	林周县	540121	旁多乡	林地、草地	684.54	禁止开垦坡度 1 ( $\geq 25^\circ$ )	
5401211060	西藏自治区	拉萨市	林周县	540121	旁多乡	草地	129.36	禁止开垦坡度 1 ( $\geq 25^\circ$ )	
5401211061	西藏自治区	拉萨市	林周县	540121	旁多乡	草地	5.28	禁止开垦坡度 1 ( $\geq 25^\circ$ )	
5401211062	西藏自治区	拉萨市	林周县	540121	旁多乡	林地	24.44	禁止开垦坡度 1 ( $\geq 25^\circ$ )	

5401211063	西藏自治区	拉萨市	林周县	540121	旁多乡	林地	8.34	禁止开垦坡度 1 ( $\geq 25^\circ$ )	
5401211064	西藏自治区	拉萨市	林周县	540121	旁多乡	林地	31.34	禁止开垦坡度 1 ( $\geq 25^\circ$ )	
5401211065	西藏自治区	拉萨市	林周县	540121	旁多乡	林地	101.81	禁止开垦坡度 1 ( $\geq 25^\circ$ )	
5401211066	西藏自治区	拉萨市	林周县	540121	旁多乡	林地	21.53	禁止开垦坡度 1 ( $\geq 25^\circ$ )	
5401211067	西藏自治区	拉萨市	林周县	540121	旁多乡	林地	11.98	禁止开垦坡度 1 ( $\geq 25^\circ$ )	
5401211068	西藏自治区	拉萨市	林周县	540121	旁多乡	草地	31.47	禁止开垦坡度 1 ( $\geq 25^\circ$ )	
5401211069	西藏自治区	拉萨市	林周县	540121	旁多乡	草地	194.91	禁止开垦坡度 1 ( $\geq 25^\circ$ )	
5401211070	西藏自治区	拉萨市	林周县	540121	旁多乡	林地	16.43	禁止开垦坡度 1 ( $\geq 25^\circ$ )	
5401211071	西藏自治区	拉萨市	林周县	540121	旁多乡	草地	5.46	禁止开垦坡度 1 ( $\geq 25^\circ$ )	
5401211072	西藏自治区	拉萨市	林周县	540121	旁多乡	草地	7.28	禁止开垦坡度 1 ( $\geq 25^\circ$ )	
5401211073	西藏自治区	拉萨市	林周县	540121	旁多乡	草地	12.34	禁止开垦坡度 1 ( $\geq 25^\circ$ )	
5401211074	西藏自治区	拉萨市	林周县	540121	旁多乡	草地	135.36	禁止开垦坡度 1 ( $\geq 25^\circ$ )	
5401211075	西藏自治区	拉萨市	林周县	540121	旁多乡	草地	28.68	禁止开垦坡度 1 ( $\geq 25^\circ$ )	
5401211076	西藏自治区	拉萨市	林周县	540121	旁多乡	草地	9.84	禁止开垦坡度 1 ( $\geq 25^\circ$ )	
5401211077	西藏自治区	拉萨市	林周县	540121	旁多乡	草地	135.37	禁止开垦坡度 1 ( $\geq 25^\circ$ )	
5401211078	西藏自治区	拉萨市	林周县	540121	旁多乡	林地、草地	944.45	禁止开垦坡度 1 ( $\geq 25^\circ$ )	
5401211079	西藏自治区	拉萨市	林周县	540121	旁多乡	草地	27.87	禁止开垦坡度 1 ( $\geq 25^\circ$ )	
5401211080	西藏自治区	拉萨市	林周县	540121	旁多乡	草地	10.04	禁止开垦坡度 1 ( $\geq 25^\circ$ )	
5401211081	西藏自治区	拉萨市	林周县	540121	旁多乡	草地	11.10	禁止开垦坡度 1 ( $\geq 25^\circ$ )	

5401211082	西藏自治区	拉萨市	林周县	540121	旁多乡	草地	29.42	禁止开垦坡度 1 ( $\geq 25^\circ$ )	
5401211083	西藏自治区	拉萨市	林周县	540121	旁多乡	草地	29.46	禁止开垦坡度 1 ( $\geq 25^\circ$ )	
5401211084	西藏自治区	拉萨市	林周县	540121	旁多乡	草地	387.30	禁止开垦坡度 1 ( $\geq 25^\circ$ )	
5401211085	西藏自治区	拉萨市	林周县	540121	旁多乡	林地	263.62	禁止开垦坡度 1 ( $\geq 25^\circ$ )	
5401211086	西藏自治区	拉萨市	林周县	540121	旁多乡	草地	518.62	禁止开垦坡度 1 ( $\geq 25^\circ$ )	
5401211087	西藏自治区	拉萨市	林周县	540121	旁多乡	草地	14.92	禁止开垦坡度 1 ( $\geq 25^\circ$ )	
5401211088	西藏自治区	拉萨市	林周县	540121	旁多乡	草地	151.65	禁止开垦坡度 1 ( $\geq 25^\circ$ )	
5401211089	西藏自治区	拉萨市	林周县	540121	旁多乡	草地	11.10	禁止开垦坡度 1 ( $\geq 25^\circ$ )	
5401211090	西藏自治区	拉萨市	林周县	540121	旁多乡	林地	145.53	禁止开垦坡度 1 ( $\geq 25^\circ$ )	
5401211091	西藏自治区	拉萨市	林周县	540121	旁多乡	林地	34.61	禁止开垦坡度 1 ( $\geq 25^\circ$ )	
5401211092	西藏自治区	拉萨市	林周县	540121	旁多乡	草地	210.78	禁止开垦坡度 1 ( $\geq 25^\circ$ )	
5401211093	西藏自治区	拉萨市	林周县	540121	旁多乡	草地	164.35	禁止开垦坡度 1 ( $\geq 25^\circ$ )	
5401211094	西藏自治区	拉萨市	林周县	540121	旁多乡	草地	203.10	禁止开垦坡度 1 ( $\geq 25^\circ$ )	
5401211095	西藏自治区	拉萨市	林周县	540121	旁多乡	草地	5.61	禁止开垦坡度 1 ( $\geq 25^\circ$ )	
5401211096	西藏自治区	拉萨市	林周县	540121	旁多乡	草地	6.10	禁止开垦坡度 1 ( $\geq 25^\circ$ )	
5401211097	西藏自治区	拉萨市	林周县	540121	旁多乡	草地	7.02	禁止开垦坡度 1 ( $\geq 25^\circ$ )	
5401211098	西藏自治区	拉萨市	林周县	540121	旁多乡	草地	8.05	禁止开垦坡度 1 ( $\geq 25^\circ$ )	
5401211099	西藏自治区	拉萨市	林周县	540121	旁多乡	草地	52.23	禁止开垦坡度 1 ( $\geq 25^\circ$ )	
5401211100	西藏自治区	拉萨市	林周县	540121	旁多乡	草地	9.55	禁止开垦坡度 1 ( $\geq 25^\circ$ )	

5401211101	西藏自治区	拉萨市	林周县	540121	旁多乡	草地	46.20	禁止开垦坡度 1 ( $\geq 25^\circ$ )	
5401211102	西藏自治区	拉萨市	林周县	540121	旁多乡	草地	103.06	禁止开垦坡度 1 ( $\geq 25^\circ$ )	
5401211103	西藏自治区	拉萨市	林周县	540121	旁多乡	草地	36.06	禁止开垦坡度 1 ( $\geq 25^\circ$ )	
5401211104	西藏自治区	拉萨市	林周县	540121	旁多乡	草地	94.25	禁止开垦坡度 1 ( $\geq 25^\circ$ )	
5401211105	西藏自治区	拉萨市	林周县	540121	旁多乡	草地	10.49	禁止开垦坡度 1 ( $\geq 25^\circ$ )	
5401211106	西藏自治区	拉萨市	林周县	540121	旁多乡	草地	7.24	禁止开垦坡度 1 ( $\geq 25^\circ$ )	
5401211107	西藏自治区	拉萨市	林周县	540121	旁多乡	草地	77.99	禁止开垦坡度 1 ( $\geq 25^\circ$ )	
5401211108	西藏自治区	拉萨市	林周县	540121	旁多乡	草地	7.89	禁止开垦坡度 1 ( $\geq 25^\circ$ )	
5401211109	西藏自治区	拉萨市	林周县	540121	旁多乡	草地	271.23	禁止开垦坡度 1 ( $\geq 25^\circ$ )	
5401211110	西藏自治区	拉萨市	林周县	540121	旁多乡	林地	429.43	禁止开垦坡度 1 ( $\geq 25^\circ$ )	
5401211111	西藏自治区	拉萨市	林周县	540121	旁多乡	草地	28.44	禁止开垦坡度 1 ( $\geq 25^\circ$ )	
5401211112	西藏自治区	拉萨市	林周县	540121	旁多乡	草地	132.56	禁止开垦坡度 1 ( $\geq 25^\circ$ )	
5401211113	西藏自治区	拉萨市	林周县	540121	旁多乡	草地	12.72	禁止开垦坡度 1 ( $\geq 25^\circ$ )	
5401211114	西藏自治区	拉萨市	林周县	540121	旁多乡	林地	96.44	禁止开垦坡度 1 ( $\geq 25^\circ$ )	
5401211115	西藏自治区	拉萨市	林周县	540121	旁多乡	林地	9.90	禁止开垦坡度 1 ( $\geq 25^\circ$ )	
5401211116	西藏自治区	拉萨市	林周县	540121	旁多乡	草地	85.02	禁止开垦坡度 1 ( $\geq 25^\circ$ )	
5401211117	西藏自治区	拉萨市	林周县	540121	旁多乡	林地	34.23	禁止开垦坡度 1 ( $\geq 25^\circ$ )	
5401211118	西藏自治区	拉萨市	林周县	540121	旁多乡	林地	396.97	禁止开垦坡度 1 ( $\geq 25^\circ$ )	
5401211119	西藏自治区	拉萨市	林周县	540121	旁多乡	草地	356.66	禁止开垦坡度 1 ( $\geq 25^\circ$ )	

5401211120	西藏自治区	拉萨市	林周县	540121	旁多乡	林地	9.91	禁止开垦坡度 1 ( $\geq 25^\circ$ )	
5401211121	西藏自治区	拉萨市	林周县	540121	旁多乡	林地	8.22	禁止开垦坡度 1 ( $\geq 25^\circ$ )	
5401211122	西藏自治区	拉萨市	林周县	540121	旁多乡	林地	48.29	禁止开垦坡度 1 ( $\geq 25^\circ$ )	
5401211123	西藏自治区	拉萨市	林周县	540121	旁多乡	草地	45.02	禁止开垦坡度 1 ( $\geq 25^\circ$ )	
5401211124	西藏自治区	拉萨市	林周县	540121	旁多乡	草地	31.36	禁止开垦坡度 1 ( $\geq 25^\circ$ )	
5401211125	西藏自治区	拉萨市	林周县	540121	旁多乡	林地	81.78	禁止开垦坡度 1 ( $\geq 25^\circ$ )	
5401211126	西藏自治区	拉萨市	林周县	540121	旁多乡	草地	120.96	禁止开垦坡度 1 ( $\geq 25^\circ$ )	
5401211127	西藏自治区	拉萨市	林周县	540121	旁多乡	林地、草地	63.61	禁止开垦坡度 1 ( $\geq 25^\circ$ )	
5401211128	西藏自治区	拉萨市	林周县	540121	旁多乡	草地	46.21	禁止开垦坡度 1 ( $\geq 25^\circ$ )	
5401211129	西藏自治区	拉萨市	林周县	540121	旁多乡	草地	136.23	禁止开垦坡度 1 ( $\geq 25^\circ$ )	
5401211130	西藏自治区	拉萨市	林周县	540121	旁多乡	草地	28.69	禁止开垦坡度 1 ( $\geq 25^\circ$ )	
5401211131	西藏自治区	拉萨市	林周县	540121	旁多乡	草地	8.42	禁止开垦坡度 1 ( $\geq 25^\circ$ )	
5401211132	西藏自治区	拉萨市	林周县	540121	旁多乡	林地	412.76	禁止开垦坡度 1 ( $\geq 25^\circ$ )	
5401211133	西藏自治区	拉萨市	林周县	540121	旁多乡	草地	35.55	禁止开垦坡度 1 ( $\geq 25^\circ$ )	
5401211134	西藏自治区	拉萨市	林周县	540121	旁多乡	草地	6.16	禁止开垦坡度 1 ( $\geq 25^\circ$ )	
5401211135	西藏自治区	拉萨市	林周县	540121	旁多乡	草地	36.82	禁止开垦坡度 1 ( $\geq 25^\circ$ )	
5401211136	西藏自治区	拉萨市	林周县	540121	旁多乡	草地	341.46	禁止开垦坡度 1 ( $\geq 25^\circ$ )	
5401211137	西藏自治区	拉萨市	林周县	540121	旁多乡	草地	5.65	禁止开垦坡度 1 ( $\geq 25^\circ$ )	
5401211138	西藏自治区	拉萨市	林周县	540121	旁多乡	草地	9.27	禁止开垦坡度 1 ( $\geq 25^\circ$ )	

5401211139	西藏自治区	拉萨市	林周县	540121	旁多乡	林地	12.26	禁止开垦坡度 1 ( $\geq 25^\circ$ )	
5401211140	西藏自治区	拉萨市	林周县	540121	旁多乡	林地	24.28	禁止开垦坡度 1 ( $\geq 25^\circ$ )	
5401211141	西藏自治区	拉萨市	林周县	540121	旁多乡	林地	224.73	禁止开垦坡度 1 ( $\geq 25^\circ$ )	
5401211142	西藏自治区	拉萨市	林周县	540121	旁多乡	林地	14.58	禁止开垦坡度 1 ( $\geq 25^\circ$ )	
5401211143	西藏自治区	拉萨市	林周县	540121	旁多乡	林地、草地	53.87	禁止开垦坡度 1 ( $\geq 25^\circ$ )	
5401211144	西藏自治区	拉萨市	林周县	540121	旁多乡	林地	5.46	禁止开垦坡度 1 ( $\geq 25^\circ$ )	
5401211145	西藏自治区	拉萨市	林周县	540121	旁多乡	林地	117.04	禁止开垦坡度 1 ( $\geq 25^\circ$ )	
5401211146	西藏自治区	拉萨市	林周县	540121	旁多乡	草地	202.74	禁止开垦坡度 1 ( $\geq 25^\circ$ )	
5401211147	西藏自治区	拉萨市	林周县	540121	旁多乡	草地	5.59	禁止开垦坡度 1 ( $\geq 25^\circ$ )	
5401211148	西藏自治区	拉萨市	林周县	540121	旁多乡	草地	35.73	禁止开垦坡度 1 ( $\geq 25^\circ$ )	
5401211149	西藏自治区	拉萨市	林周县	540121	旁多乡	草地	66.70	禁止开垦坡度 1 ( $\geq 25^\circ$ )	
5401211150	西藏自治区	拉萨市	林周县	540121	旁多乡	草地	188.08	禁止开垦坡度 1 ( $\geq 25^\circ$ )	
5401211151	西藏自治区	拉萨市	林周县	540121	旁多乡	草地	23.87	禁止开垦坡度 1 ( $\geq 25^\circ$ )	
5401211152	西藏自治区	拉萨市	林周县	540121	旁多乡	草地	7.15	禁止开垦坡度 1 ( $\geq 25^\circ$ )	
5401211153	西藏自治区	拉萨市	林周县	540121	旁多乡	草地	10.83	禁止开垦坡度 1 ( $\geq 25^\circ$ )	
5401211154	西藏自治区	拉萨市	林周县	540121	旁多乡	草地	13.33	禁止开垦坡度 1 ( $\geq 25^\circ$ )	
5401211155	西藏自治区	拉萨市	林周县	540121	旁多乡	林地	77.72	禁止开垦坡度 1 ( $\geq 25^\circ$ )	
5401211156	西藏自治区	拉萨市	林周县	540121	旁多乡	林地	39.70	禁止开垦坡度 1 ( $\geq 25^\circ$ )	
5401211157	西藏自治区	拉萨市	林周县	540121	旁多乡	草地	40.12	禁止开垦坡度 1 ( $\geq 25^\circ$ )	

5401211158	西藏自治区	拉萨市	林周县	540121	旁多乡	林地	16.33	禁止开垦坡度 1 ( $\geq 25^\circ$ )	
5401211159	西藏自治区	拉萨市	林周县	540121	旁多乡	林地	21.98	禁止开垦坡度 1 ( $\geq 25^\circ$ )	
5401211160	西藏自治区	拉萨市	林周县	540121	旁多乡	林地	8.19	禁止开垦坡度 1 ( $\geq 25^\circ$ )	
5401211161	西藏自治区	拉萨市	林周县	540121	旁多乡	林地	5.14	禁止开垦坡度 1 ( $\geq 25^\circ$ )	
5401211162	西藏自治区	拉萨市	林周县	540121	旁多乡	林地	9.43	禁止开垦坡度 1 ( $\geq 25^\circ$ )	
5401211163	西藏自治区	拉萨市	林周县	540121	旁多乡	草地	26.97	禁止开垦坡度 1 ( $\geq 25^\circ$ )	
5401211164	西藏自治区	拉萨市	林周县	540121	旁多乡	林地	6.41	禁止开垦坡度 1 ( $\geq 25^\circ$ )	
5401211165	西藏自治区	拉萨市	林周县	540121	旁多乡	草地	372.29	禁止开垦坡度 1 ( $\geq 25^\circ$ )	
5401211166	西藏自治区	拉萨市	林周县	540121	旁多乡	林地、草地	1697.49	禁止开垦坡度 1 ( $\geq 25^\circ$ )	
5401211167	西藏自治区	拉萨市	林周县	540121	旁多乡	草地	30.10	禁止开垦坡度 1 ( $\geq 25^\circ$ )	
5401211168	西藏自治区	拉萨市	林周县	540121	旁多乡	草地	133.89	禁止开垦坡度 1 ( $\geq 25^\circ$ )	
5401211169	西藏自治区	拉萨市	林周县	540121	旁多乡	草地	224.35	禁止开垦坡度 1 ( $\geq 25^\circ$ )	
5401211170	西藏自治区	拉萨市	林周县	540121	旁多乡	林地	8.07	禁止开垦坡度 1 ( $\geq 25^\circ$ )	
5401211171	西藏自治区	拉萨市	林周县	540121	旁多乡	草地	5.32	禁止开垦坡度 1 ( $\geq 25^\circ$ )	
5401211172	西藏自治区	拉萨市	林周县	540121	旁多乡	草地	10.28	禁止开垦坡度 1 ( $\geq 25^\circ$ )	
5401211173	西藏自治区	拉萨市	林周县	540121	旁多乡	林地	61.01	禁止开垦坡度 1 ( $\geq 25^\circ$ )	
5401211174	西藏自治区	拉萨市	林周县	540121	旁多乡	林地	5.80	禁止开垦坡度 1 ( $\geq 25^\circ$ )	
5401211175	西藏自治区	拉萨市	林周县	540121	旁多乡	林地	29.39	禁止开垦坡度 1 ( $\geq 25^\circ$ )	
5401211176	西藏自治区	拉萨市	林周县	540121	旁多乡	林地	13.36	禁止开垦坡度 1 ( $\geq 25^\circ$ )	

5401211177	西藏自治区	拉萨市	林周县	540121	旁多乡	草地	11.83	禁止开垦坡度 1 ( $\geq 25^\circ$ )	
5401211178	西藏自治区	拉萨市	林周县	540121	旁多乡	林地	5.76	禁止开垦坡度 1 ( $\geq 25^\circ$ )	
5401211179	西藏自治区	拉萨市	林周县	540121	旁多乡	草地	105.48	禁止开垦坡度 1 ( $\geq 25^\circ$ )	
5401211180	西藏自治区	拉萨市	林周县	540121	旁多乡	草地	64.50	禁止开垦坡度 1 ( $\geq 25^\circ$ )	
5401211181	西藏自治区	拉萨市	林周县	540121	旁多乡	林地	10.79	禁止开垦坡度 1 ( $\geq 25^\circ$ )	
5401211182	西藏自治区	拉萨市	林周县	540121	旁多乡	草地	6.71	禁止开垦坡度 1 ( $\geq 25^\circ$ )	
5401211183	西藏自治区	拉萨市	林周县	540121	旁多乡	草地	418.84	禁止开垦坡度 1 ( $\geq 25^\circ$ )	
5401211184	西藏自治区	拉萨市	林周县	540121	旁多乡	林地	12.52	禁止开垦坡度 1 ( $\geq 25^\circ$ )	
5401211185	西藏自治区	拉萨市	林周县	540121	旁多乡	草地	272.07	禁止开垦坡度 1 ( $\geq 25^\circ$ )	
5401211186	西藏自治区	拉萨市	林周县	540121	旁多乡	草地	5.88	禁止开垦坡度 1 ( $\geq 25^\circ$ )	
5401211187	西藏自治区	拉萨市	林周县	540121	旁多乡	林地	322.27	禁止开垦坡度 1 ( $\geq 25^\circ$ )	
5401211188	西藏自治区	拉萨市	林周县	540121	旁多乡	林地	243.46	禁止开垦坡度 1 ( $\geq 25^\circ$ )	
5401211189	西藏自治区	拉萨市	林周县	540121	旁多乡	草地	7.40	禁止开垦坡度 1 ( $\geq 25^\circ$ )	
5401211190	西藏自治区	拉萨市	林周县	540121	旁多乡	林地	16.12	禁止开垦坡度 1 ( $\geq 25^\circ$ )	
5401211191	西藏自治区	拉萨市	林周县	540121	旁多乡	林地	16.43	禁止开垦坡度 1 ( $\geq 25^\circ$ )	
5401211192	西藏自治区	拉萨市	林周县	540121	旁多乡	林地	9.02	禁止开垦坡度 1 ( $\geq 25^\circ$ )	
5401211193	西藏自治区	拉萨市	林周县	540121	旁多乡	林地	25.65	禁止开垦坡度 1 ( $\geq 25^\circ$ )	
5401211194	西藏自治区	拉萨市	林周县	540121	旁多乡	林地	35.72	禁止开垦坡度 1 ( $\geq 25^\circ$ )	
5401211195	西藏自治区	拉萨市	林周县	540121	旁多乡	草地	764.84	禁止开垦坡度 1 ( $\geq 25^\circ$ )	

5401211196	西藏自治区	拉萨市	林周县	540121	旁多乡	草地	236.91	禁止开垦坡度 1 ( $\geq 25^\circ$ )	
5401211197	西藏自治区	拉萨市	林周县	540121	旁多乡	草地	96.74	禁止开垦坡度 1 ( $\geq 25^\circ$ )	
5401211198	西藏自治区	拉萨市	林周县	540121	旁多乡	林地	294.15	禁止开垦坡度 1 ( $\geq 25^\circ$ )	
5401211199	西藏自治区	拉萨市	林周县	540121	旁多乡	林地	148.57	禁止开垦坡度 1 ( $\geq 25^\circ$ )	
5401211200	西藏自治区	拉萨市	林周县	540121	旁多乡	林地、草地	1304.87	禁止开垦坡度 1 ( $\geq 25^\circ$ )	
5401211201	西藏自治区	拉萨市	林周县	540121	旁多乡	草地	7.59	禁止开垦坡度 1 ( $\geq 25^\circ$ )	
5401211202	西藏自治区	拉萨市	林周县	540121	旁多乡	草地	97.79	禁止开垦坡度 1 ( $\geq 25^\circ$ )	
5401211203	西藏自治区	拉萨市	林周县	540121	旁多乡	林地	246.02	禁止开垦坡度 1 ( $\geq 25^\circ$ )	
5401211204	西藏自治区	拉萨市	林周县	540121	旁多乡	草地	5.16	禁止开垦坡度 1 ( $\geq 25^\circ$ )	
5401211205	西藏自治区	拉萨市	林周县	540121	旁多乡	林地	6.79	禁止开垦坡度 1 ( $\geq 25^\circ$ )	
5401211206	西藏自治区	拉萨市	林周县	540121	旁多乡	林地	518.60	禁止开垦坡度 1 ( $\geq 25^\circ$ )	
5401211207	西藏自治区	拉萨市	林周县	540121	旁多乡	草地	7.68	禁止开垦坡度 1 ( $\geq 25^\circ$ )	
5401211208	西藏自治区	拉萨市	林周县	540121	旁多乡	草地	14.52	禁止开垦坡度 1 ( $\geq 25^\circ$ )	
5401211209	西藏自治区	拉萨市	林周县	540121	旁多乡	草地	5.17	禁止开垦坡度 1 ( $\geq 25^\circ$ )	
5401211210	西藏自治区	拉萨市	林周县	540121	旁多乡	林地	359.75	禁止开垦坡度 1 ( $\geq 25^\circ$ )	
5401211211	西藏自治区	拉萨市	林周县	540121	旁多乡	林地、草地	132.94	禁止开垦坡度 1 ( $\geq 25^\circ$ )	
5401211212	西藏自治区	拉萨市	林周县	540121	旁多乡	林地	180.04	禁止开垦坡度 1 ( $\geq 25^\circ$ )	
5401211213	西藏自治区	拉萨市	林周县	540121	旁多乡	林地	8.69	禁止开垦坡度 1 ( $\geq 25^\circ$ )	
5401211214	西藏自治区	拉萨市	林周县	540121	旁多乡	林地	8.77	禁止开垦坡度 1 ( $\geq 25^\circ$ )	

5401211215	西藏自治区	拉萨市	林周县	540121	旁多乡	林地	66.11	禁止开垦坡度 1 ( $\geq 25^\circ$ )	
5401211216	西藏自治区	拉萨市	林周县	540121	旁多乡	林地	7.92	禁止开垦坡度 1 ( $\geq 25^\circ$ )	
5401211217	西藏自治区	拉萨市	林周县	540121	旁多乡	林地	17.84	禁止开垦坡度 1 ( $\geq 25^\circ$ )	
5401211218	西藏自治区	拉萨市	林周县	540121	旁多乡	林地、草地	68.26	禁止开垦坡度 1 ( $\geq 25^\circ$ )	
5401211219	西藏自治区	拉萨市	林周县	540121	旁多乡	林地	11.09	禁止开垦坡度 1 ( $\geq 25^\circ$ )	
5401211220	西藏自治区	拉萨市	林周县	540121	旁多乡	林地	13.88	禁止开垦坡度 1 ( $\geq 25^\circ$ )	
5401211221	西藏自治区	拉萨市	林周县	540121	旁多乡	林地	14.65	禁止开垦坡度 1 ( $\geq 25^\circ$ )	
5401211222	西藏自治区	拉萨市	林周县	540121	旁多乡	林地	20.56	禁止开垦坡度 1 ( $\geq 25^\circ$ )	
5401211223	西藏自治区	拉萨市	林周县	540121	旁多乡	林地	18.79	禁止开垦坡度 1 ( $\geq 25^\circ$ )	
5401211224	西藏自治区	拉萨市	林周县	540121	旁多乡	林地	7.24	禁止开垦坡度 1 ( $\geq 25^\circ$ )	
5401211225	西藏自治区	拉萨市	林周县	540121	旁多乡	草地	15.99	禁止开垦坡度 1 ( $\geq 25^\circ$ )	
5401211226	西藏自治区	拉萨市	林周县	540121	旁多乡	草地	176.48	禁止开垦坡度 1 ( $\geq 25^\circ$ )	
5401211227	西藏自治区	拉萨市	林周县	540121	旁多乡	林地	40.87	禁止开垦坡度 1 ( $\geq 25^\circ$ )	
5401211228	西藏自治区	拉萨市	林周县	540121	旁多乡	林地	14.86	禁止开垦坡度 1 ( $\geq 25^\circ$ )	
5401211229	西藏自治区	拉萨市	林周县	540121	旁多乡	林地	28.63	禁止开垦坡度 1 ( $\geq 25^\circ$ )	
5401211230	西藏自治区	拉萨市	林周县	540121	旁多乡	林地	7.88	禁止开垦坡度 1 ( $\geq 25^\circ$ )	
5401211231	西藏自治区	拉萨市	林周县	540121	旁多乡	林地	176.20	禁止开垦坡度 1 ( $\geq 25^\circ$ )	
5401211232	西藏自治区	拉萨市	林周县	540121	旁多乡	林地	446.70	禁止开垦坡度 1 ( $\geq 25^\circ$ )	
5401211233	西藏自治区	拉萨市	林周县	540121	旁多乡	林地、草地	670.53	禁止开垦坡度 1 ( $\geq 25^\circ$ )	

5401211234	西藏自治区	拉萨市	林周县	540121	旁多乡	草地	42.22	禁止开垦坡度 1 ( $\geq 25^\circ$ )	
5401211235	西藏自治区	拉萨市	林周县	540121	旁多乡	林地	542.38	禁止开垦坡度 1 ( $\geq 25^\circ$ )	
5401211236	西藏自治区	拉萨市	林周县	540121	旁多乡	林地	132.25	禁止开垦坡度 1 ( $\geq 25^\circ$ )	
5401211237	西藏自治区	拉萨市	林周县	540121	旁多乡	林地	5.31	禁止开垦坡度 1 ( $\geq 25^\circ$ )	
5401211238	西藏自治区	拉萨市	林周县	540121	旁多乡	林地	17.05	禁止开垦坡度 1 ( $\geq 25^\circ$ )	
5401211239	西藏自治区	拉萨市	林周县	540121	旁多乡	林地	50.42	禁止开垦坡度 1 ( $\geq 25^\circ$ )	
5401211240	西藏自治区	拉萨市	林周县	540121	旁多乡	林地	33.08	禁止开垦坡度 1 ( $\geq 25^\circ$ )	
5401211241	西藏自治区	拉萨市	林周县	540121	旁多乡	林地	29.21	禁止开垦坡度 1 ( $\geq 25^\circ$ )	
5401211242	西藏自治区	拉萨市	林周县	540121	旁多乡	草地	20.41	禁止开垦坡度 1 ( $\geq 25^\circ$ )	
5401211243	西藏自治区	拉萨市	林周县	540121	旁多乡	林地	268.39	禁止开垦坡度 1 ( $\geq 25^\circ$ )	
5401211244	西藏自治区	拉萨市	林周县	540121	旁多乡	草地	98.59	禁止开垦坡度 1 ( $\geq 25^\circ$ )	
5401211245	西藏自治区	拉萨市	林周县	540121	旁多乡	林地	57.10	禁止开垦坡度 1 ( $\geq 25^\circ$ )	
5401211246	西藏自治区	拉萨市	林周县	540121	旁多乡	林地	338.38	禁止开垦坡度 1 ( $\geq 25^\circ$ )	
5401211247	西藏自治区	拉萨市	林周县	540121	旁多乡	林地	9.27	禁止开垦坡度 1 ( $\geq 25^\circ$ )	
5401211248	西藏自治区	拉萨市	林周县	540121	旁多乡	林地	21.91	禁止开垦坡度 1 ( $\geq 25^\circ$ )	
5401211249	西藏自治区	拉萨市	林周县	540121	旁多乡	林地	24.12	禁止开垦坡度 1 ( $\geq 25^\circ$ )	
5401211250	西藏自治区	拉萨市	林周县	540121	旁多乡	林地	8.48	禁止开垦坡度 1 ( $\geq 25^\circ$ )	
5401211251	西藏自治区	拉萨市	林周县	540121	旁多乡	林地	577.24	禁止开垦坡度 1 ( $\geq 25^\circ$ )	
5401211252	西藏自治区	拉萨市	林周县	540121	旁多乡	草地	313.98	禁止开垦坡度 1 ( $\geq 25^\circ$ )	

5401211253	西藏自治区	拉萨市	林周县	540121	旁多乡	草地	7.73	禁止开垦坡度 1 ( $\geq 25^\circ$ )	
5401211254	西藏自治区	拉萨市	林周县	540121	旁多乡	林地	19.95	禁止开垦坡度 1 ( $\geq 25^\circ$ )	
5401211255	西藏自治区	拉萨市	林周县	540121	旁多乡	草地	5.61	禁止开垦坡度 1 ( $\geq 25^\circ$ )	
5401211256	西藏自治区	拉萨市	林周县	540121	旁多乡	草地	11.26	禁止开垦坡度 1 ( $\geq 25^\circ$ )	
5401211257	西藏自治区	拉萨市	林周县	540121	旁多乡	草地	40.99	禁止开垦坡度 1 ( $\geq 25^\circ$ )	
5401211258	西藏自治区	拉萨市	林周县	540121	旁多乡	草地	20.26	禁止开垦坡度 1 ( $\geq 25^\circ$ )	
5401211259	西藏自治区	拉萨市	林周县	540121	旁多乡	草地	19.54	禁止开垦坡度 1 ( $\geq 25^\circ$ )	
5401211260	西藏自治区	拉萨市	林周县	540121	旁多乡	草地	324.86	禁止开垦坡度 1 ( $\geq 25^\circ$ )	
5401211261	西藏自治区	拉萨市	林周县	540121	旁多乡	草地	5.33	禁止开垦坡度 1 ( $\geq 25^\circ$ )	
5401211262	西藏自治区	拉萨市	林周县	540121	旁多乡	草地	19.46	禁止开垦坡度 1 ( $\geq 25^\circ$ )	
5401211263	西藏自治区	拉萨市	林周县	540121	旁多乡	草地	13.34	禁止开垦坡度 1 ( $\geq 25^\circ$ )	
5401211264	西藏自治区	拉萨市	林周县	540121	旁多乡	林地	10.29	禁止开垦坡度 1 ( $\geq 25^\circ$ )	
5401211265	西藏自治区	拉萨市	林周县	540121	旁多乡	林地	199.53	禁止开垦坡度 1 ( $\geq 25^\circ$ )	
5401211266	西藏自治区	拉萨市	林周县	540121	旁多乡	林地	43.13	禁止开垦坡度 1 ( $\geq 25^\circ$ )	
5401211267	西藏自治区	拉萨市	林周县	540121	旁多乡	林地	10.71	禁止开垦坡度 1 ( $\geq 25^\circ$ )	
5401211268	西藏自治区	拉萨市	林周县	540121	旁多乡	林地、草地	1264.43	禁止开垦坡度 1 ( $\geq 25^\circ$ )	
5401211269	西藏自治区	拉萨市	林周县	540121	旁多乡	林地	18.31	禁止开垦坡度 1 ( $\geq 25^\circ$ )	
5401211270	西藏自治区	拉萨市	林周县	540121	旁多乡	林地	309.76	禁止开垦坡度 1 ( $\geq 25^\circ$ )	
5401211271	西藏自治区	拉萨市	林周县	540121	旁多乡	林地	108.82	禁止开垦坡度 1 ( $\geq 25^\circ$ )	

5401211272	西藏自治区	拉萨市	林周县	540121	旁多乡	林地	438.33	禁止开垦坡度 1 ( $\geq 25^\circ$ )	
5401211273	西藏自治区	拉萨市	林周县	540121	旁多乡	林地	14.29	禁止开垦坡度 1 ( $\geq 25^\circ$ )	
5401211274	西藏自治区	拉萨市	林周县	540121	旁多乡	林地	76.99	禁止开垦坡度 1 ( $\geq 25^\circ$ )	
5401211275	西藏自治区	拉萨市	林周县	540121	旁多乡	草地	79.32	禁止开垦坡度 1 ( $\geq 25^\circ$ )	
5401211276	西藏自治区	拉萨市	林周县	540121	旁多乡	林地	6.90	禁止开垦坡度 1 ( $\geq 25^\circ$ )	
5401211277	西藏自治区	拉萨市	林周县	540121	旁多乡	林地	31.70	禁止开垦坡度 1 ( $\geq 25^\circ$ )	
5401211278	西藏自治区	拉萨市	林周县	540121	旁多乡	林地	13.80	禁止开垦坡度 1 ( $\geq 25^\circ$ )	
5401211279	西藏自治区	拉萨市	林周县	540121	旁多乡	林地	5.61	禁止开垦坡度 1 ( $\geq 25^\circ$ )	
5401211280	西藏自治区	拉萨市	林周县	540121	旁多乡	林地	11.60	禁止开垦坡度 1 ( $\geq 25^\circ$ )	
5401211281	西藏自治区	拉萨市	林周县	540121	旁多乡	草地	259.36	禁止开垦坡度 1 ( $\geq 25^\circ$ )	
5401211282	西藏自治区	拉萨市	林周县	540121	旁多乡	林地	15.86	禁止开垦坡度 1 ( $\geq 25^\circ$ )	
5401211283	西藏自治区	拉萨市	林周县	540121	旁多乡	林地	12.11	禁止开垦坡度 1 ( $\geq 25^\circ$ )	
5401211284	西藏自治区	拉萨市	林周县	540121	旁多乡	林地、草地	87.40	禁止开垦坡度 1 ( $\geq 25^\circ$ )	
5401211285	西藏自治区	拉萨市	林周县	540121	旁多乡	林地	25.22	禁止开垦坡度 1 ( $\geq 25^\circ$ )	
5401211286	西藏自治区	拉萨市	林周县	540121	旁多乡	林地	26.74	禁止开垦坡度 1 ( $\geq 25^\circ$ )	
5401211287	西藏自治区	拉萨市	林周县	540121	旁多乡	林地	13.23	禁止开垦坡度 1 ( $\geq 25^\circ$ )	
5401211288	西藏自治区	拉萨市	林周县	540121	旁多乡	林地	474.29	禁止开垦坡度 1 ( $\geq 25^\circ$ )	
5401211289	西藏自治区	拉萨市	林周县	540121	旁多乡	林地	8.39	禁止开垦坡度 1 ( $\geq 25^\circ$ )	
5401211290	西藏自治区	拉萨市	林周县	540121	旁多乡	林地、草地	64.42	禁止开垦坡度 1 ( $\geq 25^\circ$ )	

5401211291	西藏自治区	拉萨市	林周县	540121	旁多乡	林地	5.47	禁止开垦坡度 1 ( $\geq 25^\circ$ )	
5401211292	西藏自治区	拉萨市	林周县	540121	旁多乡	林地、草地	795.08	禁止开垦坡度 1 ( $\geq 25^\circ$ )	
5401211293	西藏自治区	拉萨市	林周县	540121	旁多乡	林地	21.72	禁止开垦坡度 1 ( $\geq 25^\circ$ )	
5401211294	西藏自治区	拉萨市	林周县	540121	旁多乡	草地	102.63	禁止开垦坡度 1 ( $\geq 25^\circ$ )	
5401211295	西藏自治区	拉萨市	林周县	540121	旁多乡	林地	16.43	禁止开垦坡度 1 ( $\geq 25^\circ$ )	
5401211296	西藏自治区	拉萨市	林周县	540121	旁多乡	草地	15.59	禁止开垦坡度 1 ( $\geq 25^\circ$ )	
5401211297	西藏自治区	拉萨市	林周县	540121	旁多乡	草地	124.20	禁止开垦坡度 1 ( $\geq 25^\circ$ )	
5401211298	西藏自治区	拉萨市	林周县	540121	旁多乡	林地	7.53	禁止开垦坡度 1 ( $\geq 25^\circ$ )	
5401211299	西藏自治区	拉萨市	林周县	540121	旁多乡	草地	8.26	禁止开垦坡度 1 ( $\geq 25^\circ$ )	
5401211300	西藏自治区	拉萨市	林周县	540121	旁多乡	草地	12.06	禁止开垦坡度 1 ( $\geq 25^\circ$ )	
5401211301	西藏自治区	拉萨市	林周县	540121	旁多乡	草地	6.44	禁止开垦坡度 1 ( $\geq 25^\circ$ )	
5401211302	西藏自治区	拉萨市	林周县	540121	旁多乡	草地	6.48	禁止开垦坡度 1 ( $\geq 25^\circ$ )	
5401211303	西藏自治区	拉萨市	林周县	540121	旁多乡	林地	232.48	禁止开垦坡度 1 ( $\geq 25^\circ$ )	
5401211304	西藏自治区	拉萨市	林周县	540121	旁多乡	林地	6.64	禁止开垦坡度 1 ( $\geq 25^\circ$ )	
5401211305	西藏自治区	拉萨市	林周县	540121	旁多乡	林地	11.37	禁止开垦坡度 1 ( $\geq 25^\circ$ )	
5401211306	西藏自治区	拉萨市	林周县	540121	旁多乡	林地	284.99	禁止开垦坡度 1 ( $\geq 25^\circ$ )	
5401211307	西藏自治区	拉萨市	林周县	540121	强嘎乡	草地	323.99	禁止开垦坡度 1 ( $\geq 25^\circ$ )	
5401211308	西藏自治区	拉萨市	林周县	540121	强嘎乡	草地	5.96	禁止开垦坡度 1 ( $\geq 25^\circ$ )	
5401211309	西藏自治区	拉萨市	林周县	540121	强嘎乡	草地	13.50	禁止开垦坡度 1 ( $\geq 25^\circ$ )	

5401211310	西藏自治区	拉萨市	林周县	540121	强嘎乡	林地	27.10	禁止开垦坡度 1 ( $\geq 25^\circ$ )	
5401211311	西藏自治区	拉萨市	林周县	540121	强嘎乡	草地	59.34	禁止开垦坡度 1 ( $\geq 25^\circ$ )	
5401211312	西藏自治区	拉萨市	林周县	540121	强嘎乡	林地	13.06	禁止开垦坡度 1 ( $\geq 25^\circ$ )	
5401211313	西藏自治区	拉萨市	林周县	540121	强嘎乡	草地	8.87	禁止开垦坡度 1 ( $\geq 25^\circ$ )	
5401211314	西藏自治区	拉萨市	林周县	540121	强嘎乡	草地	159.09	禁止开垦坡度 1 ( $\geq 25^\circ$ )	
5401211315	西藏自治区	拉萨市	林周县	540121	强嘎乡	草地	13.38	禁止开垦坡度 1 ( $\geq 25^\circ$ )	
5401211316	西藏自治区	拉萨市	林周县	540121	强嘎乡	草地	6.04	禁止开垦坡度 1 ( $\geq 25^\circ$ )	
5401211317	西藏自治区	拉萨市	林周县	540121	强嘎乡	草地	65.60	禁止开垦坡度 1 ( $\geq 25^\circ$ )	
5401211318	西藏自治区	拉萨市	林周县	540121	强嘎乡	草地	14.89	禁止开垦坡度 1 ( $\geq 25^\circ$ )	
5401211319	西藏自治区	拉萨市	林周县	540121	强嘎乡	林地	9.99	禁止开垦坡度 1 ( $\geq 25^\circ$ )	
5401211320	西藏自治区	拉萨市	林周县	540121	强嘎乡	草地	22.51	禁止开垦坡度 1 ( $\geq 25^\circ$ )	
5401211321	西藏自治区	拉萨市	林周县	540121	强嘎乡	草地	23.43	禁止开垦坡度 1 ( $\geq 25^\circ$ )	
5401211322	西藏自治区	拉萨市	林周县	540121	强嘎乡	草地	20.84	禁止开垦坡度 1 ( $\geq 25^\circ$ )	
5401211323	西藏自治区	拉萨市	林周县	540121	强嘎乡	草地	5.35	禁止开垦坡度 1 ( $\geq 25^\circ$ )	
5401211324	西藏自治区	拉萨市	林周县	540121	强嘎乡	草地	6.08	禁止开垦坡度 1 ( $\geq 25^\circ$ )	
5401211325	西藏自治区	拉萨市	林周县	540121	强嘎乡	草地	81.63	禁止开垦坡度 1 ( $\geq 25^\circ$ )	
5401211326	西藏自治区	拉萨市	林周县	540121	强嘎乡	草地	6.06	禁止开垦坡度 1 ( $\geq 25^\circ$ )	
5401211327	西藏自治区	拉萨市	林周县	540121	强嘎乡	草地	8.28	禁止开垦坡度 1 ( $\geq 25^\circ$ )	
5401211328	西藏自治区	拉萨市	林周县	540121	强嘎乡	草地	17.30	禁止开垦坡度 1 ( $\geq 25^\circ$ )	

5401211329	西藏自治区	拉萨市	林周县	540121	强嘎乡	草地	50.60	禁止开垦坡度 1 ( $\geq 25^\circ$ )	
5401211330	西藏自治区	拉萨市	林周县	540121	强嘎乡	草地	20.90	禁止开垦坡度 1 ( $\geq 25^\circ$ )	
5401211331	西藏自治区	拉萨市	林周县	540121	强嘎乡	草地	10.08	禁止开垦坡度 1 ( $\geq 25^\circ$ )	
5401211332	西藏自治区	拉萨市	林周县	540121	强嘎乡	林地	142.95	禁止开垦坡度 1 ( $\geq 25^\circ$ )	
5401211333	西藏自治区	拉萨市	林周县	540121	强嘎乡	草地	220.37	禁止开垦坡度 1 ( $\geq 25^\circ$ )	
5401211334	西藏自治区	拉萨市	林周县	540121	强嘎乡	林地	7.38	禁止开垦坡度 1 ( $\geq 25^\circ$ )	
5401211335	西藏自治区	拉萨市	林周县	540121	强嘎乡	林地	114.25	禁止开垦坡度 1 ( $\geq 25^\circ$ )	
5401211336	西藏自治区	拉萨市	林周县	540121	强嘎乡	林地	9.48	禁止开垦坡度 1 ( $\geq 25^\circ$ )	
5401211337	西藏自治区	拉萨市	林周县	540121	强嘎乡	林地	24.99	禁止开垦坡度 1 ( $\geq 25^\circ$ )	
5401211338	西藏自治区	拉萨市	林周县	540121	强嘎乡	林地	6.03	禁止开垦坡度 1 ( $\geq 25^\circ$ )	
5401211339	西藏自治区	拉萨市	林周县	540121	强嘎乡	草地	6.24	禁止开垦坡度 1 ( $\geq 25^\circ$ )	
5401211340	西藏自治区	拉萨市	林周县	540121	强嘎乡	林地	6.53	禁止开垦坡度 1 ( $\geq 25^\circ$ )	
5401211341	西藏自治区	拉萨市	林周县	540121	强嘎乡	草地	10.92	禁止开垦坡度 1 ( $\geq 25^\circ$ )	
5401211342	西藏自治区	拉萨市	林周县	540121	强嘎乡	草地	5.38	禁止开垦坡度 1 ( $\geq 25^\circ$ )	
5401211343	西藏自治区	拉萨市	林周县	540121	强嘎乡	草地	10.80	禁止开垦坡度 1 ( $\geq 25^\circ$ )	
5401211344	西藏自治区	拉萨市	林周县	540121	强嘎乡	草地	91.62	禁止开垦坡度 1 ( $\geq 25^\circ$ )	
5401211345	西藏自治区	拉萨市	林周县	540121	强嘎乡	草地	389.88	禁止开垦坡度 1 ( $\geq 25^\circ$ )	
5401211346	西藏自治区	拉萨市	林周县	540121	强嘎乡	草地	14.90	禁止开垦坡度 1 ( $\geq 25^\circ$ )	
5401211347	西藏自治区	拉萨市	林周县	540121	强嘎乡	草地	9.18	禁止开垦坡度 1 ( $\geq 25^\circ$ )	

5401211348	西藏自治区	拉萨市	林周县	540121	强嘎乡	林地	18.98	禁止开垦坡度 1 ( $\geq 25^\circ$ )	
5401211349	西藏自治区	拉萨市	林周县	540121	强嘎乡	草地	8.60	禁止开垦坡度 1 ( $\geq 25^\circ$ )	
5401211350	西藏自治区	拉萨市	林周县	540121	强嘎乡	草地	7.31	禁止开垦坡度 1 ( $\geq 25^\circ$ )	
5401211351	西藏自治区	拉萨市	林周县	540121	强嘎乡	草地	6.48	禁止开垦坡度 1 ( $\geq 25^\circ$ )	
5401211352	西藏自治区	拉萨市	林周县	540121	强嘎乡	林地	13.75	禁止开垦坡度 1 ( $\geq 25^\circ$ )	
5401211353	西藏自治区	拉萨市	林周县	540121	强嘎乡	林地	9.46	禁止开垦坡度 1 ( $\geq 25^\circ$ )	
5401211354	西藏自治区	拉萨市	林周县	540121	强嘎乡	草地	18.28	禁止开垦坡度 1 ( $\geq 25^\circ$ )	
5401211355	西藏自治区	拉萨市	林周县	540121	强嘎乡	林地、草地	60.13	禁止开垦坡度 1 ( $\geq 25^\circ$ )	
5401211356	西藏自治区	拉萨市	林周县	540121	强嘎乡	草地	8.01	禁止开垦坡度 1 ( $\geq 25^\circ$ )	
5401211357	西藏自治区	拉萨市	林周县	540121	强嘎乡	林地	6.85	禁止开垦坡度 1 ( $\geq 25^\circ$ )	
5401211358	西藏自治区	拉萨市	林周县	540121	强嘎乡	草地	7.21	禁止开垦坡度 1 ( $\geq 25^\circ$ )	
5401211359	西藏自治区	拉萨市	林周县	540121	强嘎乡	林地	24.06	禁止开垦坡度 1 ( $\geq 25^\circ$ )	
5401211360	西藏自治区	拉萨市	林周县	540121	强嘎乡	林地	34.07	禁止开垦坡度 1 ( $\geq 25^\circ$ )	
5401211361	西藏自治区	拉萨市	林周县	540121	强嘎乡	草地	7.80	禁止开垦坡度 1 ( $\geq 25^\circ$ )	
5401211362	西藏自治区	拉萨市	林周县	540121	强嘎乡	林地	7.14	禁止开垦坡度 1 ( $\geq 25^\circ$ )	
5401211363	西藏自治区	拉萨市	林周县	540121	强嘎乡	林地	240.70	禁止开垦坡度 1 ( $\geq 25^\circ$ )	
5401211364	西藏自治区	拉萨市	林周县	540121	强嘎乡	林地、草地	62.99	禁止开垦坡度 1 ( $\geq 25^\circ$ )	
5401211365	西藏自治区	拉萨市	林周县	540121	强嘎乡	草地	38.13	禁止开垦坡度 1 ( $\geq 25^\circ$ )	
5401211366	西藏自治区	拉萨市	林周县	540121	强嘎乡	草地	5.13	禁止开垦坡度 1 ( $\geq 25^\circ$ )	

5401211367	西藏自治区	拉萨市	林周县	540121	强嘎乡	草地	6.42	禁止开垦坡度 1 ( $\geq 25^\circ$ )	
5401211368	西藏自治区	拉萨市	林周县	540121	强嘎乡	草地	17.61	禁止开垦坡度 1 ( $\geq 25^\circ$ )	
5401211369	西藏自治区	拉萨市	林周县	540121	强嘎乡	林地	521.84	禁止开垦坡度 1 ( $\geq 25^\circ$ )	
5401211370	西藏自治区	拉萨市	林周县	540121	强嘎乡	草地	38.58	禁止开垦坡度 1 ( $\geq 25^\circ$ )	
5401211371	西藏自治区	拉萨市	林周县	540121	强嘎乡	林地	10.51	禁止开垦坡度 1 ( $\geq 25^\circ$ )	
5401211372	西藏自治区	拉萨市	林周县	540121	强嘎乡	草地	5.80	禁止开垦坡度 1 ( $\geq 25^\circ$ )	
5401211373	西藏自治区	拉萨市	林周县	540121	强嘎乡	林地	168.26	禁止开垦坡度 1 ( $\geq 25^\circ$ )	
5401211374	西藏自治区	拉萨市	林周县	540121	强嘎乡	林地	38.55	禁止开垦坡度 1 ( $\geq 25^\circ$ )	
5401211375	西藏自治区	拉萨市	林周县	540121	强嘎乡	林地	43.44	禁止开垦坡度 1 ( $\geq 25^\circ$ )	
5401211376	西藏自治区	拉萨市	林周县	540121	强嘎乡	草地	8.28	禁止开垦坡度 1 ( $\geq 25^\circ$ )	
5401211377	西藏自治区	拉萨市	林周县	540121	强嘎乡	草地	440.89	禁止开垦坡度 1 ( $\geq 25^\circ$ )	
5401211378	西藏自治区	拉萨市	林周县	540121	强嘎乡	草地	9.84	禁止开垦坡度 1 ( $\geq 25^\circ$ )	
5401211379	西藏自治区	拉萨市	林周县	540121	强嘎乡	草地	23.09	禁止开垦坡度 1 ( $\geq 25^\circ$ )	
5401211380	西藏自治区	拉萨市	林周县	540121	强嘎乡	林地	22.92	禁止开垦坡度 1 ( $\geq 25^\circ$ )	
5401211381	西藏自治区	拉萨市	林周县	540121	强嘎乡	草地	6.12	禁止开垦坡度 1 ( $\geq 25^\circ$ )	
5401211382	西藏自治区	拉萨市	林周县	540121	强嘎乡	草地	19.99	禁止开垦坡度 1 ( $\geq 25^\circ$ )	
5401211383	西藏自治区	拉萨市	林周县	540121	强嘎乡	林地	22.64	禁止开垦坡度 1 ( $\geq 25^\circ$ )	
5401211384	西藏自治区	拉萨市	林周县	540121	强嘎乡	林地	8.79	禁止开垦坡度 1 ( $\geq 25^\circ$ )	
5401211385	西藏自治区	拉萨市	林周县	540121	强嘎乡	草地	6.72	禁止开垦坡度 1 ( $\geq 25^\circ$ )	

5401211386	西藏自治区	拉萨市	林周县	540121	强嘎乡	草地	77.61	禁止开垦坡度 1 (≥25°)	
5401211387	西藏自治区	拉萨市	林周县	540121	强嘎乡	草地	15.85	禁止开垦坡度 1 (≥25°)	
5401211388	西藏自治区	拉萨市	林周县	540121	强嘎乡	草地	10.37	禁止开垦坡度 1 (≥25°)	
5401211389	西藏自治区	拉萨市	林周县	540121	强嘎乡	草地	252.47	禁止开垦坡度 1 (≥25°)	
5401211390	西藏自治区	拉萨市	林周县	540121	强嘎乡	草地	11.82	禁止开垦坡度 1 (≥25°)	
5401211391	西藏自治区	拉萨市	林周县	540121	强嘎乡	草地	10.73	禁止开垦坡度 1 (≥25°)	
5401211392	西藏自治区	拉萨市	林周县	540121	强嘎乡	草地	41.66	禁止开垦坡度 1 (≥25°)	
5401211393	西藏自治区	拉萨市	林周县	540121	强嘎乡	草地	6.46	禁止开垦坡度 1 (≥25°)	
5401211394	西藏自治区	拉萨市	林周县	540121	强嘎乡	林地	19.67	禁止开垦坡度 1 (≥25°)	
5401211395	西藏自治区	拉萨市	林周县	540121	强嘎乡	草地	238.52	禁止开垦坡度 1 (≥25°)	
5401211396	西藏自治区	拉萨市	林周县	540121	强嘎乡	林地	29.94	禁止开垦坡度 1 (≥25°)	
5401211397	西藏自治区	拉萨市	林周县	540121	强嘎乡	林地	9.19	禁止开垦坡度 1 (≥25°)	
5401211398	西藏自治区	拉萨市	林周县	540121	强嘎乡	林地	34.06	禁止开垦坡度 1 (≥25°)	
5401211399	西藏自治区	拉萨市	林周县	540121	强嘎乡	草地	89.17	禁止开垦坡度 1 (≥25°)	
5401211400	西藏自治区	拉萨市	林周县	540121	强嘎乡	草地	18.64	禁止开垦坡度 1 (≥25°)	
5401211401	西藏自治区	拉萨市	林周县	540121	强嘎乡	草地	7.51	禁止开垦坡度 1 (≥25°)	
5401211402	西藏自治区	拉萨市	林周县	540121	强嘎乡	草地	170.31	禁止开垦坡度 1 (≥25°)	
5401211403	西藏自治区	拉萨市	林周县	540121	强嘎乡	草地	57.88	禁止开垦坡度 1 (≥25°)	
5401211404	西藏自治区	拉萨市	林周县	540121	强嘎乡	草地	6.83	禁止开垦坡度 1 (≥25°)	

5401211405	西藏自治区	拉萨市	林周县	540121	强嘎乡	草地	42.45	禁止开垦坡度 1 ( $\geq 25^\circ$ )	
5401211406	西藏自治区	拉萨市	林周县	540121	强嘎乡	草地	24.52	禁止开垦坡度 1 ( $\geq 25^\circ$ )	
5401211407	西藏自治区	拉萨市	林周县	540121	强嘎乡	林地	161.19	禁止开垦坡度 1 ( $\geq 25^\circ$ )	
5401211408	西藏自治区	拉萨市	林周县	540121	强嘎乡	草地	5.79	禁止开垦坡度 1 ( $\geq 25^\circ$ )	
5401211409	西藏自治区	拉萨市	林周县	540121	强嘎乡	草地	8.03	禁止开垦坡度 1 ( $\geq 25^\circ$ )	
5401211410	西藏自治区	拉萨市	林周县	540121	强嘎乡	草地	145.55	禁止开垦坡度 1 ( $\geq 25^\circ$ )	
5401211411	西藏自治区	拉萨市	林周县	540121	强嘎乡	草地	117.01	禁止开垦坡度 1 ( $\geq 25^\circ$ )	
5401211412	西藏自治区	拉萨市	林周县	540121	强嘎乡	林地	34.35	禁止开垦坡度 1 ( $\geq 25^\circ$ )	
5401211413	西藏自治区	拉萨市	林周县	540121	强嘎乡	草地	450.13	禁止开垦坡度 1 ( $\geq 25^\circ$ )	
5401211414	西藏自治区	拉萨市	林周县	540121	强嘎乡	草地	10.08	禁止开垦坡度 1 ( $\geq 25^\circ$ )	
5401211415	西藏自治区	拉萨市	林周县	540121	松盘乡	林地	31.86	禁止开垦坡度 1 ( $\geq 25^\circ$ )	
5401211416	西藏自治区	拉萨市	林周县	540121	松盘乡	林地	23.98	禁止开垦坡度 1 ( $\geq 25^\circ$ )	
5401211417	西藏自治区	拉萨市	林周县	540121	松盘乡	林地	8.26	禁止开垦坡度 1 ( $\geq 25^\circ$ )	
5401211418	西藏自治区	拉萨市	林周县	540121	松盘乡	草地	5.60	禁止开垦坡度 1 ( $\geq 25^\circ$ )	
5401211419	西藏自治区	拉萨市	林周县	540121	松盘乡	林地	6.83	禁止开垦坡度 1 ( $\geq 25^\circ$ )	
5401211420	西藏自治区	拉萨市	林周县	540121	松盘乡	林地	6.69	禁止开垦坡度 1 ( $\geq 25^\circ$ )	
5401211421	西藏自治区	拉萨市	林周县	540121	松盘乡	林地	6.50	禁止开垦坡度 1 ( $\geq 25^\circ$ )	
5401211422	西藏自治区	拉萨市	林周县	540121	松盘乡	草地	69.18	禁止开垦坡度 1 ( $\geq 25^\circ$ )	
5401211423	西藏自治区	拉萨市	林周县	540121	松盘乡	林地	8.38	禁止开垦坡度 1 ( $\geq 25^\circ$ )	

5401211424	西藏自治区	拉萨市	林周县	540121	松盘乡	林地	12.06	禁止开垦坡度 1 ( $\geq 25^\circ$ )	
5401211425	西藏自治区	拉萨市	林周县	540121	松盘乡	草地	587.44	禁止开垦坡度 1 ( $\geq 25^\circ$ )	
5401211426	西藏自治区	拉萨市	林周县	540121	松盘乡	草地	43.24	禁止开垦坡度 1 ( $\geq 25^\circ$ )	
5401211427	西藏自治区	拉萨市	林周县	540121	松盘乡	草地	6.29	禁止开垦坡度 1 ( $\geq 25^\circ$ )	
5401211428	西藏自治区	拉萨市	林周县	540121	松盘乡	林地	13.37	禁止开垦坡度 1 ( $\geq 25^\circ$ )	
5401211429	西藏自治区	拉萨市	林周县	540121	松盘乡	林地	30.54	禁止开垦坡度 1 ( $\geq 25^\circ$ )	
5401211430	西藏自治区	拉萨市	林周县	540121	松盘乡	草地	95.66	禁止开垦坡度 1 ( $\geq 25^\circ$ )	
5401211431	西藏自治区	拉萨市	林周县	540121	松盘乡	林地	20.51	禁止开垦坡度 1 ( $\geq 25^\circ$ )	
5401211432	西藏自治区	拉萨市	林周县	540121	松盘乡	草地	101.53	禁止开垦坡度 1 ( $\geq 25^\circ$ )	
5401211433	西藏自治区	拉萨市	林周县	540121	松盘乡	草地	8.00	禁止开垦坡度 1 ( $\geq 25^\circ$ )	
5401211434	西藏自治区	拉萨市	林周县	540121	松盘乡	草地	6.21	禁止开垦坡度 1 ( $\geq 25^\circ$ )	
5401211435	西藏自治区	拉萨市	林周县	540121	松盘乡	草地	12.08	禁止开垦坡度 1 ( $\geq 25^\circ$ )	
5401211436	西藏自治区	拉萨市	林周县	540121	松盘乡	草地	24.33	禁止开垦坡度 1 ( $\geq 25^\circ$ )	
5401211437	西藏自治区	拉萨市	林周县	540121	松盘乡	草地	6.95	禁止开垦坡度 1 ( $\geq 25^\circ$ )	
5401211438	西藏自治区	拉萨市	林周县	540121	松盘乡	草地	81.29	禁止开垦坡度 1 ( $\geq 25^\circ$ )	
5401211439	西藏自治区	拉萨市	林周县	540121	松盘乡	草地	9.36	禁止开垦坡度 1 ( $\geq 25^\circ$ )	
5401211440	西藏自治区	拉萨市	林周县	540121	松盘乡	草地	105.52	禁止开垦坡度 1 ( $\geq 25^\circ$ )	
5401211441	西藏自治区	拉萨市	林周县	540121	松盘乡	林地	6.31	禁止开垦坡度 1 ( $\geq 25^\circ$ )	
5401211442	西藏自治区	拉萨市	林周县	540121	松盘乡	林地	9.71	禁止开垦坡度 1 ( $\geq 25^\circ$ )	

5401211443	西藏自治区	拉萨市	林周县	540121	松盘乡	草地	13.78	禁止开垦坡度 1 ( $\geq 25^\circ$ )	
5401211444	西藏自治区	拉萨市	林周县	540121	松盘乡	林地	5.87	禁止开垦坡度 1 ( $\geq 25^\circ$ )	
5401211445	西藏自治区	拉萨市	林周县	540121	松盘乡	林地	383.12	禁止开垦坡度 1 ( $\geq 25^\circ$ )	
5401211446	西藏自治区	拉萨市	林周县	540121	松盘乡	林地	12.10	禁止开垦坡度 1 ( $\geq 25^\circ$ )	
5401211447	西藏自治区	拉萨市	林周县	540121	松盘乡	草地	6.62	禁止开垦坡度 1 ( $\geq 25^\circ$ )	
5401211448	西藏自治区	拉萨市	林周县	540121	松盘乡	草地	22.95	禁止开垦坡度 1 ( $\geq 25^\circ$ )	
5401211449	西藏自治区	拉萨市	林周县	540121	松盘乡	草地	5.79	禁止开垦坡度 1 ( $\geq 25^\circ$ )	
5401211450	西藏自治区	拉萨市	林周县	540121	松盘乡	林地	5.95	禁止开垦坡度 1 ( $\geq 25^\circ$ )	
5401211451	西藏自治区	拉萨市	林周县	540121	松盘乡	草地	21.25	禁止开垦坡度 1 ( $\geq 25^\circ$ )	
5401211452	西藏自治区	拉萨市	林周县	540121	松盘乡	草地	19.90	禁止开垦坡度 1 ( $\geq 25^\circ$ )	
5401211453	西藏自治区	拉萨市	林周县	540121	松盘乡	林地	36.06	禁止开垦坡度 1 ( $\geq 25^\circ$ )	
5401211454	西藏自治区	拉萨市	林周县	540121	松盘乡	林地	40.59	禁止开垦坡度 1 ( $\geq 25^\circ$ )	
5401211455	西藏自治区	拉萨市	林周县	540121	松盘乡	林地	71.65	禁止开垦坡度 1 ( $\geq 25^\circ$ )	
5401211456	西藏自治区	拉萨市	林周县	540121	松盘乡	林地	34.23	禁止开垦坡度 1 ( $\geq 25^\circ$ )	
5401211457	西藏自治区	拉萨市	林周县	540121	松盘乡	林地	20.75	禁止开垦坡度 1 ( $\geq 25^\circ$ )	
5401211458	西藏自治区	拉萨市	林周县	540121	松盘乡	林地	40.89	禁止开垦坡度 1 ( $\geq 25^\circ$ )	
5401211459	西藏自治区	拉萨市	林周县	540121	松盘乡	林地	6.49	禁止开垦坡度 1 ( $\geq 25^\circ$ )	
5401211460	西藏自治区	拉萨市	林周县	540121	松盘乡	林地	8.67	禁止开垦坡度 1 ( $\geq 25^\circ$ )	
5401211461	西藏自治区	拉萨市	林周县	540121	松盘乡	林地	23.10	禁止开垦坡度 1 ( $\geq 25^\circ$ )	

5401211462	西藏自治区	拉萨市	林周县	540121	松盘乡	林地、草地	60.93	禁止开垦坡度 1 ( $\geq 25^\circ$ )	
5401211463	西藏自治区	拉萨市	林周县	540121	松盘乡	林地	8.69	禁止开垦坡度 1 ( $\geq 25^\circ$ )	
5401211464	西藏自治区	拉萨市	林周县	540121	松盘乡	林地	20.28	禁止开垦坡度 1 ( $\geq 25^\circ$ )	
5401211465	西藏自治区	拉萨市	林周县	540121	松盘乡	林地	110.70	禁止开垦坡度 1 ( $\geq 25^\circ$ )	
5401211466	西藏自治区	拉萨市	林周县	540121	松盘乡	林地	102.36	禁止开垦坡度 1 ( $\geq 25^\circ$ )	
5401211467	西藏自治区	拉萨市	林周县	540121	松盘乡	草地	138.87	禁止开垦坡度 1 ( $\geq 25^\circ$ )	
5401211468	西藏自治区	拉萨市	林周县	540121	松盘乡	林地	31.78	禁止开垦坡度 1 ( $\geq 25^\circ$ )	
5401211469	西藏自治区	拉萨市	林周县	540121	松盘乡	草地	120.36	禁止开垦坡度 1 ( $\geq 25^\circ$ )	
5401211470	西藏自治区	拉萨市	林周县	540121	松盘乡	林地	17.60	禁止开垦坡度 1 ( $\geq 25^\circ$ )	
5401211471	西藏自治区	拉萨市	林周县	540121	松盘乡	林地、草地	60.50	禁止开垦坡度 1 ( $\geq 25^\circ$ )	
5401211472	西藏自治区	拉萨市	林周县	540121	松盘乡	林地	19.93	禁止开垦坡度 1 ( $\geq 25^\circ$ )	
5401211473	西藏自治区	拉萨市	林周县	540121	松盘乡	林地	10.48	禁止开垦坡度 1 ( $\geq 25^\circ$ )	
5401211474	西藏自治区	拉萨市	林周县	540121	松盘乡	林地	5.87	禁止开垦坡度 1 ( $\geq 25^\circ$ )	
5401211475	西藏自治区	拉萨市	林周县	540121	松盘乡	林地	16.25	禁止开垦坡度 1 ( $\geq 25^\circ$ )	
5401211476	西藏自治区	拉萨市	林周县	540121	松盘乡	林地	16.55	禁止开垦坡度 1 ( $\geq 25^\circ$ )	
5401211477	西藏自治区	拉萨市	林周县	540121	松盘乡	草地	8.84	禁止开垦坡度 1 ( $\geq 25^\circ$ )	
5401211478	西藏自治区	拉萨市	林周县	540121	松盘乡	林地	26.82	禁止开垦坡度 1 ( $\geq 25^\circ$ )	
5401211479	西藏自治区	拉萨市	林周县	540121	松盘乡	林地	8.85	禁止开垦坡度 1 ( $\geq 25^\circ$ )	
5401211480	西藏自治区	拉萨市	林周县	540121	松盘乡	林地	16.35	禁止开垦坡度 1 ( $\geq 25^\circ$ )	

5401211481	西藏自治区	拉萨市	林周县	540121	松盘乡	林地	7.00	禁止开垦坡度 1 ( $\geq 25^\circ$ )	
5401211482	西藏自治区	拉萨市	林周县	540121	松盘乡	林地	31.57	禁止开垦坡度 1 ( $\geq 25^\circ$ )	
5401211483	西藏自治区	拉萨市	林周县	540121	松盘乡	草地	7.27	禁止开垦坡度 1 ( $\geq 25^\circ$ )	
5401211484	西藏自治区	拉萨市	林周县	540121	松盘乡	草地	6.65	禁止开垦坡度 1 ( $\geq 25^\circ$ )	
5401211485	西藏自治区	拉萨市	林周县	540121	松盘乡	草地	38.43	禁止开垦坡度 1 ( $\geq 25^\circ$ )	
5401211486	西藏自治区	拉萨市	林周县	540121	松盘乡	林地	18.13	禁止开垦坡度 1 ( $\geq 25^\circ$ )	
5401211487	西藏自治区	拉萨市	林周县	540121	松盘乡	林地	43.45	禁止开垦坡度 1 ( $\geq 25^\circ$ )	
5401211488	西藏自治区	拉萨市	林周县	540121	松盘乡	草地	11.02	禁止开垦坡度 1 ( $\geq 25^\circ$ )	
5401211489	西藏自治区	拉萨市	林周县	540121	松盘乡	草地	6.41	禁止开垦坡度 1 ( $\geq 25^\circ$ )	
5401211490	西藏自治区	拉萨市	林周县	540121	松盘乡	林地	277.53	禁止开垦坡度 1 ( $\geq 25^\circ$ )	
5401211491	西藏自治区	拉萨市	林周县	540121	松盘乡	林地	48.93	禁止开垦坡度 1 ( $\geq 25^\circ$ )	
5401211492	西藏自治区	拉萨市	林周县	540121	松盘乡	林地	6.95	禁止开垦坡度 1 ( $\geq 25^\circ$ )	
5401211493	西藏自治区	拉萨市	林周县	540121	松盘乡	草地	18.99	禁止开垦坡度 1 ( $\geq 25^\circ$ )	
5401211494	西藏自治区	拉萨市	林周县	540121	松盘乡	林地	17.37	禁止开垦坡度 1 ( $\geq 25^\circ$ )	
5401211495	西藏自治区	拉萨市	林周县	540121	松盘乡	草地	9.47	禁止开垦坡度 1 ( $\geq 25^\circ$ )	
5401211496	西藏自治区	拉萨市	林周县	540121	松盘乡	林地、草地	51.95	禁止开垦坡度 1 ( $\geq 25^\circ$ )	
5401211497	西藏自治区	拉萨市	林周县	540121	松盘乡	林地	20.80	禁止开垦坡度 1 ( $\geq 25^\circ$ )	
5401211498	西藏自治区	拉萨市	林周县	540121	松盘乡	草地	195.19	禁止开垦坡度 1 ( $\geq 25^\circ$ )	
5401211499	西藏自治区	拉萨市	林周县	540121	松盘乡	林地	5.83	禁止开垦坡度 1 ( $\geq 25^\circ$ )	

5401211500	西藏自治区	拉萨市	林周县	540121	松盘乡	草地	57.47	禁止开垦坡度 1 (≥25°)	
5401211501	西藏自治区	拉萨市	林周县	540121	松盘乡	草地	16.59	禁止开垦坡度 1 (≥25°)	
5401211502	西藏自治区	拉萨市	林周县	540121	松盘乡	草地	45.29	禁止开垦坡度 1 (≥25°)	
5401211503	西藏自治区	拉萨市	林周县	540121	松盘乡	草地	9.38	禁止开垦坡度 1 (≥25°)	
5401211504	西藏自治区	拉萨市	林周县	540121	松盘乡	林地	46.23	禁止开垦坡度 1 (≥25°)	
5401211505	西藏自治区	拉萨市	林周县	540121	松盘乡	林地、草地	587.29	禁止开垦坡度 1 (≥25°)	
5401211506	西藏自治区	拉萨市	林周县	540121	松盘乡	林地	11.02	禁止开垦坡度 1 (≥25°)	
5401211507	西藏自治区	拉萨市	林周县	540121	松盘乡	林地	20.07	禁止开垦坡度 1 (≥25°)	
5401211508	西藏自治区	拉萨市	林周县	540121	松盘乡	林地	15.97	禁止开垦坡度 1 (≥25°)	
5401211509	西藏自治区	拉萨市	林周县	540121	松盘乡	林地	5.37	禁止开垦坡度 1 (≥25°)	
5401211510	西藏自治区	拉萨市	林周县	540121	松盘乡	林地	24.68	禁止开垦坡度 1 (≥25°)	
5401211511	西藏自治区	拉萨市	林周县	540121	松盘乡	草地	96.72	禁止开垦坡度 1 (≥25°)	
5401211512	西藏自治区	拉萨市	林周县	540121	松盘乡	草地	5.87	禁止开垦坡度 1 (≥25°)	
5401211513	西藏自治区	拉萨市	林周县	540121	松盘乡	草地	125.39	禁止开垦坡度 1 (≥25°)	
5401211514	西藏自治区	拉萨市	林周县	540121	松盘乡	林地	74.75	禁止开垦坡度 1 (≥25°)	
5401211515	西藏自治区	拉萨市	林周县	540121	松盘乡	林地	108.55	禁止开垦坡度 1 (≥25°)	
5401211516	西藏自治区	拉萨市	林周县	540121	松盘乡	草地	51.39	禁止开垦坡度 1 (≥25°)	
5401211517	西藏自治区	拉萨市	林周县	540121	松盘乡	林地	33.90	禁止开垦坡度 1 (≥25°)	
5401211518	西藏自治区	拉萨市	林周县	540121	松盘乡	林地	243.32	禁止开垦坡度 1 (≥25°)	

5401211519	西藏自治区	拉萨市	林周县	540121	松盘乡	林地	15.99	禁止开垦坡度 1 ( $\geq 25^\circ$ )	
5401211520	西藏自治区	拉萨市	林周县	540121	松盘乡	林地	7.69	禁止开垦坡度 1 ( $\geq 25^\circ$ )	
5401211521	西藏自治区	拉萨市	林周县	540121	松盘乡	林地	13.63	禁止开垦坡度 1 ( $\geq 25^\circ$ )	
5401211522	西藏自治区	拉萨市	林周县	540121	松盘乡	草地	5.14	禁止开垦坡度 1 ( $\geq 25^\circ$ )	
5401211523	西藏自治区	拉萨市	林周县	540121	松盘乡	林地	13.29	禁止开垦坡度 1 ( $\geq 25^\circ$ )	
5401211524	西藏自治区	拉萨市	林周县	540121	松盘乡	草地	153.92	禁止开垦坡度 1 ( $\geq 25^\circ$ )	
5401211525	西藏自治区	拉萨市	林周县	540121	松盘乡	草地	6.85	禁止开垦坡度 1 ( $\geq 25^\circ$ )	
5401211526	西藏自治区	拉萨市	林周县	540121	松盘乡	草地	141.03	禁止开垦坡度 1 ( $\geq 25^\circ$ )	
5401211527	西藏自治区	拉萨市	林周县	540121	松盘乡	林地	324.80	禁止开垦坡度 1 ( $\geq 25^\circ$ )	
5401211528	西藏自治区	拉萨市	林周县	540121	松盘乡	林地、草地	777.65	禁止开垦坡度 1 ( $\geq 25^\circ$ )	
5401211529	西藏自治区	拉萨市	林周县	540121	松盘乡	草地	15.07	禁止开垦坡度 1 ( $\geq 25^\circ$ )	
5401211530	西藏自治区	拉萨市	林周县	540121	松盘乡	草地	7.05	禁止开垦坡度 1 ( $\geq 25^\circ$ )	
5401211531	西藏自治区	拉萨市	林周县	540121	松盘乡	林地	16.33	禁止开垦坡度 1 ( $\geq 25^\circ$ )	
5401211532	西藏自治区	拉萨市	林周县	540121	松盘乡	林地	321.08	禁止开垦坡度 1 ( $\geq 25^\circ$ )	
5401211533	西藏自治区	拉萨市	林周县	540121	松盘乡	林地	48.77	禁止开垦坡度 1 ( $\geq 25^\circ$ )	
5401211534	西藏自治区	拉萨市	林周县	540121	松盘乡	草地	8.90	禁止开垦坡度 1 ( $\geq 25^\circ$ )	
5401211535	西藏自治区	拉萨市	林周县	540121	松盘乡	草地	6.10	禁止开垦坡度 1 ( $\geq 25^\circ$ )	
5401211536	西藏自治区	拉萨市	林周县	540121	松盘乡	林地	12.31	禁止开垦坡度 1 ( $\geq 25^\circ$ )	
5401211537	西藏自治区	拉萨市	林周县	540121	松盘乡	草地	24.19	禁止开垦坡度 1 ( $\geq 25^\circ$ )	

5401211538	西藏自治区	拉萨市	林周县	540121	松盘乡	草地	8.96	禁止开垦坡度 1 ( $\geq 25^\circ$ )	
5401211539	西藏自治区	拉萨市	林周县	540121	松盘乡	林地	26.96	禁止开垦坡度 1 ( $\geq 25^\circ$ )	
5401211540	西藏自治区	拉萨市	林周县	540121	松盘乡	林地	21.64	禁止开垦坡度 1 ( $\geq 25^\circ$ )	
5401211541	西藏自治区	拉萨市	林周县	540121	松盘乡	林地	5.26	禁止开垦坡度 1 ( $\geq 25^\circ$ )	
5401211542	西藏自治区	拉萨市	林周县	540121	松盘乡	草地	105.45	禁止开垦坡度 1 ( $\geq 25^\circ$ )	
5401211543	西藏自治区	拉萨市	林周县	540121	松盘乡	草地	14.70	禁止开垦坡度 1 ( $\geq 25^\circ$ )	
5401211544	西藏自治区	拉萨市	林周县	540121	松盘乡	草地	5.71	禁止开垦坡度 1 ( $\geq 25^\circ$ )	
5401211545	西藏自治区	拉萨市	林周县	540121	松盘乡	草地	59.46	禁止开垦坡度 1 ( $\geq 25^\circ$ )	
5401211546	西藏自治区	拉萨市	林周县	540121	松盘乡	林地	17.97	禁止开垦坡度 1 ( $\geq 25^\circ$ )	
5401211547	西藏自治区	拉萨市	林周县	540121	唐古乡	林地	389.29	禁止开垦坡度 1 ( $\geq 25^\circ$ )	
5401211548	西藏自治区	拉萨市	林周县	540121	唐古乡	草地	90.13	禁止开垦坡度 1 ( $\geq 25^\circ$ )	
5401211549	西藏自治区	拉萨市	林周县	540121	唐古乡	林地、草地	77.00	禁止开垦坡度 1 ( $\geq 25^\circ$ )	
5401211550	西藏自治区	拉萨市	林周县	540121	唐古乡	林地、草地	122.53	禁止开垦坡度 1 ( $\geq 25^\circ$ )	
5401211551	西藏自治区	拉萨市	林周县	540121	唐古乡	草地	9.49	禁止开垦坡度 1 ( $\geq 25^\circ$ )	
5401211552	西藏自治区	拉萨市	林周县	540121	唐古乡	草地	5.99	禁止开垦坡度 1 ( $\geq 25^\circ$ )	
5401211553	西藏自治区	拉萨市	林周县	540121	唐古乡	草地	7.15	禁止开垦坡度 1 ( $\geq 25^\circ$ )	
5401211554	西藏自治区	拉萨市	林周县	540121	唐古乡	草地	19.25	禁止开垦坡度 1 ( $\geq 25^\circ$ )	
5401211555	西藏自治区	拉萨市	林周县	540121	唐古乡	草地	107.16	禁止开垦坡度 1 ( $\geq 25^\circ$ )	
5401211556	西藏自治区	拉萨市	林周县	540121	唐古乡	草地	35.31	禁止开垦坡度 1 ( $\geq 25^\circ$ )	

5401211557	西藏自治区	拉萨市	林周县	540121	唐古乡	草地	111.89	禁止开垦坡度 1 ( $\geq 25^\circ$ )	
5401211558	西藏自治区	拉萨市	林周县	540121	唐古乡	草地	12.43	禁止开垦坡度 1 ( $\geq 25^\circ$ )	
5401211559	西藏自治区	拉萨市	林周县	540121	唐古乡	草地	9.57	禁止开垦坡度 1 ( $\geq 25^\circ$ )	
5401211560	西藏自治区	拉萨市	林周县	540121	唐古乡	草地	8.20	禁止开垦坡度 1 ( $\geq 25^\circ$ )	
5401211561	西藏自治区	拉萨市	林周县	540121	唐古乡	草地	14.08	禁止开垦坡度 1 ( $\geq 25^\circ$ )	
5401211562	西藏自治区	拉萨市	林周县	540121	唐古乡	林地	264.22	禁止开垦坡度 1 ( $\geq 25^\circ$ )	
5401211563	西藏自治区	拉萨市	林周县	540121	唐古乡	草地	567.62	禁止开垦坡度 1 ( $\geq 25^\circ$ )	
5401211564	西藏自治区	拉萨市	林周县	540121	唐古乡	林地	193.62	禁止开垦坡度 1 ( $\geq 25^\circ$ )	
5401211565	西藏自治区	拉萨市	林周县	540121	唐古乡	林地、草地	1772.93	禁止开垦坡度 1 ( $\geq 25^\circ$ )	
5401211566	西藏自治区	拉萨市	林周县	540121	唐古乡	草地	196.56	禁止开垦坡度 1 ( $\geq 25^\circ$ )	
5401211567	西藏自治区	拉萨市	林周县	540121	唐古乡	草地	155.75	禁止开垦坡度 1 ( $\geq 25^\circ$ )	
5401211568	西藏自治区	拉萨市	林周县	540121	唐古乡	林地	13.81	禁止开垦坡度 1 ( $\geq 25^\circ$ )	
5401211569	西藏自治区	拉萨市	林周县	540121	唐古乡	林地	61.92	禁止开垦坡度 1 ( $\geq 25^\circ$ )	
5401211570	西藏自治区	拉萨市	林周县	540121	唐古乡	林地	16.24	禁止开垦坡度 1 ( $\geq 25^\circ$ )	
5401211571	西藏自治区	拉萨市	林周县	540121	唐古乡	林地	11.86	禁止开垦坡度 1 ( $\geq 25^\circ$ )	
5401211572	西藏自治区	拉萨市	林周县	540121	唐古乡	林地	8.96	禁止开垦坡度 1 ( $\geq 25^\circ$ )	
5401211573	西藏自治区	拉萨市	林周县	540121	唐古乡	林地	77.72	禁止开垦坡度 1 ( $\geq 25^\circ$ )	
5401211574	西藏自治区	拉萨市	林周县	540121	唐古乡	林地	158.93	禁止开垦坡度 1 ( $\geq 25^\circ$ )	
5401211575	西藏自治区	拉萨市	林周县	540121	唐古乡	林地	149.70	禁止开垦坡度 1 ( $\geq 25^\circ$ )	

5401211576	西藏自治区	拉萨市	林周县	540121	唐古乡	草地	5.18	禁止开垦坡度 1 ( $\geq 25^\circ$ )	
5401211577	西藏自治区	拉萨市	林周县	540121	唐古乡	草地	7.74	禁止开垦坡度 1 ( $\geq 25^\circ$ )	
5401211578	西藏自治区	拉萨市	林周县	540121	唐古乡	草地	27.67	禁止开垦坡度 1 ( $\geq 25^\circ$ )	
5401211579	西藏自治区	拉萨市	林周县	540121	唐古乡	林地	21.88	禁止开垦坡度 1 ( $\geq 25^\circ$ )	
5401211580	西藏自治区	拉萨市	林周县	540121	唐古乡	林地	39.07	禁止开垦坡度 1 ( $\geq 25^\circ$ )	
5401211581	西藏自治区	拉萨市	林周县	540121	唐古乡	林地、草地	61.89	禁止开垦坡度 1 ( $\geq 25^\circ$ )	
5401211582	西藏自治区	拉萨市	林周县	540121	唐古乡	草地	33.45	禁止开垦坡度 1 ( $\geq 25^\circ$ )	
5401211583	西藏自治区	拉萨市	林周县	540121	唐古乡	林地	6.30	禁止开垦坡度 1 ( $\geq 25^\circ$ )	
5401211584	西藏自治区	拉萨市	林周县	540121	唐古乡	林地	35.40	禁止开垦坡度 1 ( $\geq 25^\circ$ )	
5401211585	西藏自治区	拉萨市	林周县	540121	唐古乡	草地	8.23	禁止开垦坡度 1 ( $\geq 25^\circ$ )	
5401211586	西藏自治区	拉萨市	林周县	540121	唐古乡	草地	12.70	禁止开垦坡度 1 ( $\geq 25^\circ$ )	
5401211587	西藏自治区	拉萨市	林周县	540121	唐古乡	草地	12.16	禁止开垦坡度 1 ( $\geq 25^\circ$ )	
5401211588	西藏自治区	拉萨市	林周县	540121	唐古乡	草地	6.13	禁止开垦坡度 1 ( $\geq 25^\circ$ )	
5401211589	西藏自治区	拉萨市	林周县	540121	唐古乡	草地	122.85	禁止开垦坡度 1 ( $\geq 25^\circ$ )	
5401211590	西藏自治区	拉萨市	林周县	540121	唐古乡	草地	278.96	禁止开垦坡度 1 ( $\geq 25^\circ$ )	
5401211591	西藏自治区	拉萨市	林周县	540121	唐古乡	草地	7.89	禁止开垦坡度 1 ( $\geq 25^\circ$ )	
5401211592	西藏自治区	拉萨市	林周县	540121	唐古乡	草地	6.64	禁止开垦坡度 1 ( $\geq 25^\circ$ )	
5401211593	西藏自治区	拉萨市	林周县	540121	唐古乡	草地	264.67	禁止开垦坡度 1 ( $\geq 25^\circ$ )	
5401211594	西藏自治区	拉萨市	林周县	540121	唐古乡	草地	6.25	禁止开垦坡度 1 ( $\geq 25^\circ$ )	

5401211595	西藏自治区	拉萨市	林周县	540121	唐古乡	草地	15.21	禁止开垦坡度 1 ( $\geq 25^\circ$ )	
5401211596	西藏自治区	拉萨市	林周县	540121	唐古乡	林地	164.28	禁止开垦坡度 1 ( $\geq 25^\circ$ )	
5401211597	西藏自治区	拉萨市	林周县	540121	唐古乡	草地	10.50	禁止开垦坡度 1 ( $\geq 25^\circ$ )	
5401211598	西藏自治区	拉萨市	林周县	540121	唐古乡	草地	53.71	禁止开垦坡度 1 ( $\geq 25^\circ$ )	
5401211599	西藏自治区	拉萨市	林周县	540121	唐古乡	草地	15.66	禁止开垦坡度 1 ( $\geq 25^\circ$ )	
5401211600	西藏自治区	拉萨市	林周县	540121	唐古乡	草地	6.10	禁止开垦坡度 1 ( $\geq 25^\circ$ )	
5401211601	西藏自治区	拉萨市	林周县	540121	唐古乡	林地、草地	784.64	禁止开垦坡度 1 ( $\geq 25^\circ$ )	
5401211602	西藏自治区	拉萨市	林周县	540121	唐古乡	林地	5.27	禁止开垦坡度 1 ( $\geq 25^\circ$ )	
5401211603	西藏自治区	拉萨市	林周县	540121	唐古乡	林地	9.23	禁止开垦坡度 1 ( $\geq 25^\circ$ )	
5401211604	西藏自治区	拉萨市	林周县	540121	唐古乡	林地	135.88	禁止开垦坡度 1 ( $\geq 25^\circ$ )	
5401211605	西藏自治区	拉萨市	林周县	540121	唐古乡	草地	5.32	禁止开垦坡度 1 ( $\geq 25^\circ$ )	
5401211606	西藏自治区	拉萨市	林周县	540121	唐古乡	草地	7.31	禁止开垦坡度 1 ( $\geq 25^\circ$ )	
5401211607	西藏自治区	拉萨市	林周县	540121	唐古乡	林地、草地	1211.75	禁止开垦坡度 1 ( $\geq 25^\circ$ )	
5401211608	西藏自治区	拉萨市	林周县	540121	唐古乡	林地	10.73	禁止开垦坡度 1 ( $\geq 25^\circ$ )	
5401211609	西藏自治区	拉萨市	林周县	540121	唐古乡	林地	1207.44	禁止开垦坡度 1 ( $\geq 25^\circ$ )	
5401211610	西藏自治区	拉萨市	林周县	540121	唐古乡	林地	19.18	禁止开垦坡度 1 ( $\geq 25^\circ$ )	
5401211611	西藏自治区	拉萨市	林周县	540121	唐古乡	草地	182.41	禁止开垦坡度 1 ( $\geq 25^\circ$ )	
5401211612	西藏自治区	拉萨市	林周县	540121	唐古乡	林地、草地	4100.02	禁止开垦坡度 1 ( $\geq 25^\circ$ )	
5401211613	西藏自治区	拉萨市	林周县	540121	唐古乡	林地、草地	1702.47	禁止开垦坡度 1 ( $\geq 25^\circ$ )	

5401211614	西藏自治区	拉萨市	林周县	540121	唐古乡	林地	74.85	禁止开垦坡度 1 ( $\geq 25^\circ$ )	
5401211615	西藏自治区	拉萨市	林周县	540121	唐古乡	林地	65.66	禁止开垦坡度 1 ( $\geq 25^\circ$ )	
5401211616	西藏自治区	拉萨市	林周县	540121	唐古乡	林地	8.07	禁止开垦坡度 1 ( $\geq 25^\circ$ )	
5401211617	西藏自治区	拉萨市	林周县	540121	唐古乡	林地	12.85	禁止开垦坡度 1 ( $\geq 25^\circ$ )	
5401211618	西藏自治区	拉萨市	林周县	540121	唐古乡	林地	25.27	禁止开垦坡度 1 ( $\geq 25^\circ$ )	
5401211619	西藏自治区	拉萨市	林周县	540121	唐古乡	林地	232.09	禁止开垦坡度 1 ( $\geq 25^\circ$ )	
5401211620	西藏自治区	拉萨市	林周县	540121	唐古乡	林地	378.06	禁止开垦坡度 1 ( $\geq 25^\circ$ )	
5401211621	西藏自治区	拉萨市	林周县	540121	唐古乡	林地	356.85	禁止开垦坡度 1 ( $\geq 25^\circ$ )	
5401211622	西藏自治区	拉萨市	林周县	540121	唐古乡	林地	172.22	禁止开垦坡度 1 ( $\geq 25^\circ$ )	
5401211623	西藏自治区	拉萨市	林周县	540121	唐古乡	林地	16.10	禁止开垦坡度 1 ( $\geq 25^\circ$ )	
5401211624	西藏自治区	拉萨市	林周县	540121	唐古乡	林地	24.28	禁止开垦坡度 1 ( $\geq 25^\circ$ )	
5401211625	西藏自治区	拉萨市	林周县	540121	唐古乡	林地	9.79	禁止开垦坡度 1 ( $\geq 25^\circ$ )	
5401211626	西藏自治区	拉萨市	林周县	540121	唐古乡	林地	7.16	禁止开垦坡度 1 ( $\geq 25^\circ$ )	
5401211627	西藏自治区	拉萨市	林周县	540121	唐古乡	林地	49.08	禁止开垦坡度 1 ( $\geq 25^\circ$ )	
5401211628	西藏自治区	拉萨市	林周县	540121	唐古乡	林地	49.96	禁止开垦坡度 1 ( $\geq 25^\circ$ )	
5401211629	西藏自治区	拉萨市	林周县	540121	唐古乡	林地	5.55	禁止开垦坡度 1 ( $\geq 25^\circ$ )	
5401211630	西藏自治区	拉萨市	林周县	540121	唐古乡	草地	139.05	禁止开垦坡度 1 ( $\geq 25^\circ$ )	
5401211631	西藏自治区	拉萨市	林周县	540121	唐古乡	林地	8.27	禁止开垦坡度 1 ( $\geq 25^\circ$ )	
5401211632	西藏自治区	拉萨市	林周县	540121	唐古乡	草地	6.77	禁止开垦坡度 1 ( $\geq 25^\circ$ )	

5401211633	西藏自治区	拉萨市	林周县	540121	唐古乡	草地	12.77	禁止开垦坡度 1 ( $\geq 25^\circ$ )	
5401211634	西藏自治区	拉萨市	林周县	540121	唐古乡	林地	26.90	禁止开垦坡度 1 ( $\geq 25^\circ$ )	
5401211635	西藏自治区	拉萨市	林周县	540121	唐古乡	草地	7.83	禁止开垦坡度 1 ( $\geq 25^\circ$ )	
5401211636	西藏自治区	拉萨市	林周县	540121	唐古乡	草地	14.71	禁止开垦坡度 1 ( $\geq 25^\circ$ )	
5401211637	西藏自治区	拉萨市	林周县	540121	唐古乡	林地	89.22	禁止开垦坡度 1 ( $\geq 25^\circ$ )	
5401211638	西藏自治区	拉萨市	林周县	540121	唐古乡	草地	12.12	禁止开垦坡度 1 ( $\geq 25^\circ$ )	
5401211639	西藏自治区	拉萨市	林周县	540121	唐古乡	林地	20.22	禁止开垦坡度 1 ( $\geq 25^\circ$ )	
5401211640	西藏自治区	拉萨市	林周县	540121	唐古乡	林地	124.02	禁止开垦坡度 1 ( $\geq 25^\circ$ )	
5401211641	西藏自治区	拉萨市	林周县	540121	唐古乡	林地	8.56	禁止开垦坡度 1 ( $\geq 25^\circ$ )	
5401211642	西藏自治区	拉萨市	林周县	540121	唐古乡	林地	97.47	禁止开垦坡度 1 ( $\geq 25^\circ$ )	
5401211643	西藏自治区	拉萨市	林周县	540121	唐古乡	林地	722.71	禁止开垦坡度 1 ( $\geq 25^\circ$ )	
5401211644	西藏自治区	拉萨市	林周县	540121	唐古乡	林地	15.19	禁止开垦坡度 1 ( $\geq 25^\circ$ )	
5401211645	西藏自治区	拉萨市	林周县	540121	唐古乡	林地	322.24	禁止开垦坡度 1 ( $\geq 25^\circ$ )	
5401211646	西藏自治区	拉萨市	林周县	540121	唐古乡	林地	7.25	禁止开垦坡度 1 ( $\geq 25^\circ$ )	
5401211647	西藏自治区	拉萨市	林周县	540121	唐古乡	草地	54.96	禁止开垦坡度 1 ( $\geq 25^\circ$ )	
5401211648	西藏自治区	拉萨市	林周县	540121	唐古乡	草地	83.23	禁止开垦坡度 1 ( $\geq 25^\circ$ )	
5401211649	西藏自治区	拉萨市	林周县	540121	唐古乡	草地	76.24	禁止开垦坡度 1 ( $\geq 25^\circ$ )	
5401211650	西藏自治区	拉萨市	林周县	540121	唐古乡	草地	1235.70	禁止开垦坡度 1 ( $\geq 25^\circ$ )	
5401211651	西藏自治区	拉萨市	林周县	540121	唐古乡	草地	42.89	禁止开垦坡度 1 ( $\geq 25^\circ$ )	

5401211652	西藏自治区	拉萨市	林周县	540121	唐古乡	林地	212.82	禁止开垦坡度 1 ( $\geq 25^\circ$ )	
5401211653	西藏自治区	拉萨市	林周县	540121	唐古乡	草地	16.00	禁止开垦坡度 1 ( $\geq 25^\circ$ )	
5401211654	西藏自治区	拉萨市	林周县	540121	唐古乡	草地	33.07	禁止开垦坡度 1 ( $\geq 25^\circ$ )	
5401211655	西藏自治区	拉萨市	林周县	540121	唐古乡	草地	10.09	禁止开垦坡度 1 ( $\geq 25^\circ$ )	
5401211656	西藏自治区	拉萨市	林周县	540121	唐古乡	草地	274.26	禁止开垦坡度 1 ( $\geq 25^\circ$ )	
5401211657	西藏自治区	拉萨市	林周县	540121	唐古乡	林地	107.19	禁止开垦坡度 1 ( $\geq 25^\circ$ )	
5401211658	西藏自治区	拉萨市	林周县	540121	唐古乡	林地、草地	1264.31	禁止开垦坡度 1 ( $\geq 25^\circ$ )	
5401211659	西藏自治区	拉萨市	林周县	540121	唐古乡	草地	118.04	禁止开垦坡度 1 ( $\geq 25^\circ$ )	
5401211660	西藏自治区	拉萨市	林周县	540121	唐古乡	草地	31.56	禁止开垦坡度 1 ( $\geq 25^\circ$ )	
5401211661	西藏自治区	拉萨市	林周县	540121	唐古乡	草地	40.39	禁止开垦坡度 1 ( $\geq 25^\circ$ )	
5401211662	西藏自治区	拉萨市	林周县	540121	唐古乡	林地	9.28	禁止开垦坡度 1 ( $\geq 25^\circ$ )	
5401211663	西藏自治区	拉萨市	林周县	540121	唐古乡	林地	11.88	禁止开垦坡度 1 ( $\geq 25^\circ$ )	
5401211664	西藏自治区	拉萨市	林周县	540121	唐古乡	林地	18.50	禁止开垦坡度 1 ( $\geq 25^\circ$ )	
5401211665	西藏自治区	拉萨市	林周县	540121	唐古乡	林地	31.27	禁止开垦坡度 1 ( $\geq 25^\circ$ )	
5401211666	西藏自治区	拉萨市	林周县	540121	唐古乡	草地	6.75	禁止开垦坡度 1 ( $\geq 25^\circ$ )	
5401211667	西藏自治区	拉萨市	林周县	540121	唐古乡	草地	39.81	禁止开垦坡度 1 ( $\geq 25^\circ$ )	
5401211668	西藏自治区	拉萨市	林周县	540121	唐古乡	草地	10.30	禁止开垦坡度 1 ( $\geq 25^\circ$ )	
5401211669	西藏自治区	拉萨市	林周县	540121	唐古乡	草地	12.93	禁止开垦坡度 1 ( $\geq 25^\circ$ )	
5401211670	西藏自治区	拉萨市	林周县	540121	唐古乡	草地	7.33	禁止开垦坡度 1 ( $\geq 25^\circ$ )	

5401211671	西藏自治区	拉萨市	林周县	540121	唐古乡	林地	162.24	禁止开垦坡度 1 ( $\geq 25^\circ$ )	
5401211672	西藏自治区	拉萨市	林周县	540121	唐古乡	草地	67.58	禁止开垦坡度 1 ( $\geq 25^\circ$ )	
5401211673	西藏自治区	拉萨市	林周县	540121	唐古乡	林地	9.88	禁止开垦坡度 1 ( $\geq 25^\circ$ )	
5401211674	西藏自治区	拉萨市	林周县	540121	唐古乡	林地	196.04	禁止开垦坡度 1 ( $\geq 25^\circ$ )	
5401211675	西藏自治区	拉萨市	林周县	540121	唐古乡	林地	6.77	禁止开垦坡度 1 ( $\geq 25^\circ$ )	
5401211676	西藏自治区	拉萨市	林周县	540121	唐古乡	林地	7.25	禁止开垦坡度 1 ( $\geq 25^\circ$ )	
5401211677	西藏自治区	拉萨市	林周县	540121	唐古乡	林地	543.69	禁止开垦坡度 1 ( $\geq 25^\circ$ )	
5401211678	西藏自治区	拉萨市	林周县	540121	唐古乡	林地	10.57	禁止开垦坡度 1 ( $\geq 25^\circ$ )	
5401211679	西藏自治区	拉萨市	林周县	540121	唐古乡	草地	172.54	禁止开垦坡度 1 ( $\geq 25^\circ$ )	
5401211680	西藏自治区	拉萨市	林周县	540121	唐古乡	草地	33.85	禁止开垦坡度 1 ( $\geq 25^\circ$ )	
5401211681	西藏自治区	拉萨市	林周县	540121	唐古乡	草地	6.06	禁止开垦坡度 1 ( $\geq 25^\circ$ )	
5401211682	西藏自治区	拉萨市	林周县	540121	唐古乡	草地	5.04	禁止开垦坡度 1 ( $\geq 25^\circ$ )	
5401211683	西藏自治区	拉萨市	林周县	540121	唐古乡	林地	233.05	禁止开垦坡度 1 ( $\geq 25^\circ$ )	
5401211684	西藏自治区	拉萨市	林周县	540121	唐古乡	草地	11.47	禁止开垦坡度 1 ( $\geq 25^\circ$ )	
5401211685	西藏自治区	拉萨市	林周县	540121	唐古乡	林地	107.89	禁止开垦坡度 1 ( $\geq 25^\circ$ )	
5401211686	西藏自治区	拉萨市	林周县	540121	唐古乡	草地	8.18	禁止开垦坡度 1 ( $\geq 25^\circ$ )	
5401211687	西藏自治区	拉萨市	林周县	540121	唐古乡	草地	47.45	禁止开垦坡度 1 ( $\geq 25^\circ$ )	
5401211688	西藏自治区	拉萨市	林周县	540121	唐古乡	草地	8.76	禁止开垦坡度 1 ( $\geq 25^\circ$ )	
5401211689	西藏自治区	拉萨市	林周县	540121	唐古乡	草地	113.59	禁止开垦坡度 1 ( $\geq 25^\circ$ )	

5401211690	西藏自治区	拉萨市	林周县	540121	唐古乡	草地	114.82	禁止开垦坡度 1 ( $\geq 25^\circ$ )	
5401211691	西藏自治区	拉萨市	林周县	540121	唐古乡	草地	181.81	禁止开垦坡度 1 ( $\geq 25^\circ$ )	
5401211692	西藏自治区	拉萨市	林周县	540121	唐古乡	林地	246.70	禁止开垦坡度 1 ( $\geq 25^\circ$ )	
5401211693	西藏自治区	拉萨市	林周县	540121	唐古乡	林地	15.51	禁止开垦坡度 1 ( $\geq 25^\circ$ )	
5401211694	西藏自治区	拉萨市	林周县	540121	唐古乡	草地	59.78	禁止开垦坡度 1 ( $\geq 25^\circ$ )	
5401211695	西藏自治区	拉萨市	林周县	540121	唐古乡	林地	30.78	禁止开垦坡度 1 ( $\geq 25^\circ$ )	
5401211696	西藏自治区	拉萨市	林周县	540121	唐古乡	草地	5.20	禁止开垦坡度 1 ( $\geq 25^\circ$ )	
5401211697	西藏自治区	拉萨市	林周县	540121	唐古乡	林地	209.70	禁止开垦坡度 1 ( $\geq 25^\circ$ )	
5401211698	西藏自治区	拉萨市	林周县	540121	唐古乡	草地	76.07	禁止开垦坡度 1 ( $\geq 25^\circ$ )	
5401211699	西藏自治区	拉萨市	林周县	540121	唐古乡	草地	124.35	禁止开垦坡度 1 ( $\geq 25^\circ$ )	
5401211700	西藏自治区	拉萨市	林周县	540121	唐古乡	草地	6.11	禁止开垦坡度 1 ( $\geq 25^\circ$ )	
5401211701	西藏自治区	拉萨市	林周县	540121	唐古乡	草地	7.77	禁止开垦坡度 1 ( $\geq 25^\circ$ )	
5401211702	西藏自治区	拉萨市	林周县	540121	唐古乡	草地	6.21	禁止开垦坡度 1 ( $\geq 25^\circ$ )	
5401211703	西藏自治区	拉萨市	林周县	540121	唐古乡	草地	7.05	禁止开垦坡度 1 ( $\geq 25^\circ$ )	
5401211704	西藏自治区	拉萨市	林周县	540121	唐古乡	草地	11.61	禁止开垦坡度 1 ( $\geq 25^\circ$ )	
5401211705	西藏自治区	拉萨市	林周县	540121	唐古乡	林地	125.71	禁止开垦坡度 1 ( $\geq 25^\circ$ )	
5401211706	西藏自治区	拉萨市	林周县	540121	唐古乡	草地	141.70	禁止开垦坡度 1 ( $\geq 25^\circ$ )	
5401211707	西藏自治区	拉萨市	林周县	540121	唐古乡	林地	194.19	禁止开垦坡度 1 ( $\geq 25^\circ$ )	
5401211708	西藏自治区	拉萨市	林周县	540121	唐古乡	林地、草地	728.44	禁止开垦坡度 1 ( $\geq 25^\circ$ )	

5401211709	西藏自治区	拉萨市	林周县	540121	唐古乡	林地、草地	237.63	禁止开垦坡度 1 ( $\geq 25^\circ$ )	
5401211710	西藏自治区	拉萨市	林周县	540121	唐古乡	林地	6.52	禁止开垦坡度 1 ( $\geq 25^\circ$ )	
5401211711	西藏自治区	拉萨市	林周县	540121	唐古乡	林地	49.27	禁止开垦坡度 1 ( $\geq 25^\circ$ )	
5401211712	西藏自治区	拉萨市	林周县	540121	唐古乡	草地	64.73	禁止开垦坡度 1 ( $\geq 25^\circ$ )	
5401211713	西藏自治区	拉萨市	林周县	540121	唐古乡	林地	154.72	禁止开垦坡度 1 ( $\geq 25^\circ$ )	
5401211714	西藏自治区	拉萨市	林周县	540121	唐古乡	草地	27.81	禁止开垦坡度 1 ( $\geq 25^\circ$ )	
5401211715	西藏自治区	拉萨市	林周县	540121	唐古乡	林地	403.32	禁止开垦坡度 1 ( $\geq 25^\circ$ )	
5401211716	西藏自治区	拉萨市	林周县	540121	唐古乡	草地	285.38	禁止开垦坡度 1 ( $\geq 25^\circ$ )	
5401211717	西藏自治区	拉萨市	林周县	540121	唐古乡	草地	6.21	禁止开垦坡度 1 ( $\geq 25^\circ$ )	
5401211718	西藏自治区	拉萨市	林周县	540121	唐古乡	草地	11.65	禁止开垦坡度 1 ( $\geq 25^\circ$ )	
5401211719	西藏自治区	拉萨市	林周县	540121	唐古乡	草地	22.08	禁止开垦坡度 1 ( $\geq 25^\circ$ )	
5401211720	西藏自治区	拉萨市	林周县	540121	唐古乡	草地	36.62	禁止开垦坡度 1 ( $\geq 25^\circ$ )	
5401211721	西藏自治区	拉萨市	林周县	540121	唐古乡	草地	384.57	禁止开垦坡度 1 ( $\geq 25^\circ$ )	
5401211722	西藏自治区	拉萨市	林周县	540121	唐古乡	草地	62.21	禁止开垦坡度 1 ( $\geq 25^\circ$ )	
5401211723	西藏自治区	拉萨市	林周县	540121	唐古乡	草地	5.22	禁止开垦坡度 1 ( $\geq 25^\circ$ )	
5401211724	西藏自治区	拉萨市	林周县	540121	唐古乡	草地	70.98	禁止开垦坡度 1 ( $\geq 25^\circ$ )	
5401211725	西藏自治区	拉萨市	林周县	540121	唐古乡	草地	13.03	禁止开垦坡度 1 ( $\geq 25^\circ$ )	
5401211726	西藏自治区	拉萨市	林周县	540121	唐古乡	林地	30.04	禁止开垦坡度 1 ( $\geq 25^\circ$ )	
5401211727	西藏自治区	拉萨市	林周县	540121	唐古乡	草地	8.20	禁止开垦坡度 1 ( $\geq 25^\circ$ )	

5401211728	西藏自治区	拉萨市	林周县	540121	唐古乡	草地	16.65	禁止开垦坡度 1 ( $\geq 25^\circ$ )	
5401211729	西藏自治区	拉萨市	林周县	540121	唐古乡	草地	79.06	禁止开垦坡度 1 ( $\geq 25^\circ$ )	
5401211730	西藏自治区	拉萨市	林周县	540121	唐古乡	林地	33.20	禁止开垦坡度 1 ( $\geq 25^\circ$ )	
5401211731	西藏自治区	拉萨市	林周县	540121	唐古乡	林地	177.19	禁止开垦坡度 1 ( $\geq 25^\circ$ )	
5401211732	西藏自治区	拉萨市	林周县	540121	唐古乡	林地	11.39	禁止开垦坡度 1 ( $\geq 25^\circ$ )	
5401211733	西藏自治区	拉萨市	林周县	540121	唐古乡	林地	26.49	禁止开垦坡度 1 ( $\geq 25^\circ$ )	
5401211734	西藏自治区	拉萨市	林周县	540121	唐古乡	草地	123.48	禁止开垦坡度 1 ( $\geq 25^\circ$ )	
5401211735	西藏自治区	拉萨市	林周县	540121	唐古乡	林地	22.04	禁止开垦坡度 1 ( $\geq 25^\circ$ )	
5401211736	西藏自治区	拉萨市	林周县	540121	唐古乡	林地	470.80	禁止开垦坡度 1 ( $\geq 25^\circ$ )	
5401211737	西藏自治区	拉萨市	林周县	540121	唐古乡	林地	362.82	禁止开垦坡度 1 ( $\geq 25^\circ$ )	
5401211738	西藏自治区	拉萨市	林周县	540121	唐古乡	林地	245.23	禁止开垦坡度 1 ( $\geq 25^\circ$ )	
5401211739	西藏自治区	拉萨市	林周县	540121	唐古乡	林地	33.69	禁止开垦坡度 1 ( $\geq 25^\circ$ )	
5401211740	西藏自治区	拉萨市	林周县	540121	唐古乡	林地	13.10	禁止开垦坡度 1 ( $\geq 25^\circ$ )	
5401211741	西藏自治区	拉萨市	林周县	540121	唐古乡	林地	498.87	禁止开垦坡度 1 ( $\geq 25^\circ$ )	
5401211742	西藏自治区	拉萨市	林周县	540121	唐古乡	林地	5.91	禁止开垦坡度 1 ( $\geq 25^\circ$ )	
5401211743	西藏自治区	拉萨市	林周县	540121	唐古乡	林地	5.54	禁止开垦坡度 1 ( $\geq 25^\circ$ )	
5401211744	西藏自治区	拉萨市	林周县	540121	唐古乡	林地	8.19	禁止开垦坡度 1 ( $\geq 25^\circ$ )	
5401211745	西藏自治区	拉萨市	林周县	540121	唐古乡	林地	12.88	禁止开垦坡度 1 ( $\geq 25^\circ$ )	
5401211746	西藏自治区	拉萨市	林周县	540121	唐古乡	林地	110.66	禁止开垦坡度 1 ( $\geq 25^\circ$ )	

5401211747	西藏自治区	拉萨市	林周县	540121	唐古乡	草地	128.77	禁止开垦坡度 1 ( $\geq 25^\circ$ )	
5401211748	西藏自治区	拉萨市	林周县	540121	唐古乡	林地	22.23	禁止开垦坡度 1 ( $\geq 25^\circ$ )	
5401211749	西藏自治区	拉萨市	林周县	540121	唐古乡	草地	66.62	禁止开垦坡度 1 ( $\geq 25^\circ$ )	
5401211750	西藏自治区	拉萨市	林周县	540121	唐古乡	林地	9.66	禁止开垦坡度 1 ( $\geq 25^\circ$ )	
5401211751	西藏自治区	拉萨市	林周县	540121	唐古乡	林地	14.97	禁止开垦坡度 1 ( $\geq 25^\circ$ )	
5401211752	西藏自治区	拉萨市	林周县	540121	唐古乡	林地	6.34	禁止开垦坡度 1 ( $\geq 25^\circ$ )	
5401211753	西藏自治区	拉萨市	林周县	540121	唐古乡	林地	105.10	禁止开垦坡度 1 ( $\geq 25^\circ$ )	
5401211754	西藏自治区	拉萨市	林周县	540121	唐古乡	林地	7.48	禁止开垦坡度 1 ( $\geq 25^\circ$ )	
5401211755	西藏自治区	拉萨市	林周县	540121	唐古乡	林地	9.25	禁止开垦坡度 1 ( $\geq 25^\circ$ )	
5401211756	西藏自治区	拉萨市	林周县	540121	唐古乡	林地	6.28	禁止开垦坡度 1 ( $\geq 25^\circ$ )	
5401211757	西藏自治区	拉萨市	林周县	540121	唐古乡	林地	17.75	禁止开垦坡度 1 ( $\geq 25^\circ$ )	
5401211758	西藏自治区	拉萨市	林周县	540121	唐古乡	林地	8.86	禁止开垦坡度 1 ( $\geq 25^\circ$ )	
5401211759	西藏自治区	拉萨市	林周县	540121	唐古乡	林地	11.42	禁止开垦坡度 1 ( $\geq 25^\circ$ )	
5401211760	西藏自治区	拉萨市	林周县	540121	唐古乡	林地	105.42	禁止开垦坡度 1 ( $\geq 25^\circ$ )	
5401211761	西藏自治区	拉萨市	林周县	540121	唐古乡	草地	1396.53	禁止开垦坡度 1 ( $\geq 25^\circ$ )	
5401211762	西藏自治区	拉萨市	林周县	540121	唐古乡	草地	5.03	禁止开垦坡度 1 ( $\geq 25^\circ$ )	
5401211763	西藏自治区	拉萨市	林周县	540121	唐古乡	林地	8.38	禁止开垦坡度 1 ( $\geq 25^\circ$ )	
5401211764	西藏自治区	拉萨市	林周县	540121	唐古乡	林地	24.78	禁止开垦坡度 1 ( $\geq 25^\circ$ )	
5401211765	西藏自治区	拉萨市	林周县	540121	唐古乡	林地	40.17	禁止开垦坡度 1 ( $\geq 25^\circ$ )	

5401211766	西藏自治区	拉萨市	林周县	540121	唐古乡	林地	406.44	禁止开垦坡度 1 ( $\geq 25^\circ$ )	
5401211767	西藏自治区	拉萨市	林周县	540121	唐古乡	林地	16.66	禁止开垦坡度 1 ( $\geq 25^\circ$ )	
5401211768	西藏自治区	拉萨市	林周县	540121	唐古乡	林地	21.00	禁止开垦坡度 1 ( $\geq 25^\circ$ )	
5401211769	西藏自治区	拉萨市	林周县	540121	唐古乡	林地	5.10	禁止开垦坡度 1 ( $\geq 25^\circ$ )	
5401211770	西藏自治区	拉萨市	林周县	540121	唐古乡	林地	6.76	禁止开垦坡度 1 ( $\geq 25^\circ$ )	
5401211771	西藏自治区	拉萨市	林周县	540121	唐古乡	草地	8.77	禁止开垦坡度 1 ( $\geq 25^\circ$ )	
5401211772	西藏自治区	拉萨市	林周县	540121	唐古乡	草地	32.60	禁止开垦坡度 1 ( $\geq 25^\circ$ )	
5401211773	西藏自治区	拉萨市	林周县	540121	唐古乡	草地	22.26	禁止开垦坡度 1 ( $\geq 25^\circ$ )	
5401211774	西藏自治区	拉萨市	林周县	540121	唐古乡	草地	5.66	禁止开垦坡度 1 ( $\geq 25^\circ$ )	
5401211775	西藏自治区	拉萨市	林周县	540121	唐古乡	林地	8.53	禁止开垦坡度 1 ( $\geq 25^\circ$ )	
5401211776	西藏自治区	拉萨市	林周县	540121	唐古乡	草地	60.28	禁止开垦坡度 1 ( $\geq 25^\circ$ )	
5401211777	西藏自治区	拉萨市	林周县	540121	唐古乡	草地	32.62	禁止开垦坡度 1 ( $\geq 25^\circ$ )	
5401211778	西藏自治区	拉萨市	林周县	540121	唐古乡	林地	7.33	禁止开垦坡度 1 ( $\geq 25^\circ$ )	
5401211779	西藏自治区	拉萨市	林周县	540121	唐古乡	林地	10.94	禁止开垦坡度 1 ( $\geq 25^\circ$ )	
5401211780	西藏自治区	拉萨市	林周县	540121	唐古乡	林地	5.25	禁止开垦坡度 1 ( $\geq 25^\circ$ )	
5401211781	西藏自治区	拉萨市	林周县	540121	唐古乡	林地	129.46	禁止开垦坡度 1 ( $\geq 25^\circ$ )	
5401211782	西藏自治区	拉萨市	林周县	540121	唐古乡	林地	39.56	禁止开垦坡度 1 ( $\geq 25^\circ$ )	
5401211783	西藏自治区	拉萨市	林周县	540121	唐古乡	林地、草地	1043.06	禁止开垦坡度 1 ( $\geq 25^\circ$ )	
5401211784	西藏自治区	拉萨市	林周县	540121	唐古乡	林地、草地	2281.91	禁止开垦坡度 1 ( $\geq 25^\circ$ )	

5401211785	西藏自治区	拉萨市	林周县	540121	唐古乡	林地	37.41	禁止开垦坡度 1 ( $\geq 25^\circ$ )	
5401211786	西藏自治区	拉萨市	林周县	540121	唐古乡	林地	170.19	禁止开垦坡度 1 ( $\geq 25^\circ$ )	
5401211787	西藏自治区	拉萨市	林周县	540121	唐古乡	林地	6.05	禁止开垦坡度 1 ( $\geq 25^\circ$ )	
5401211788	西藏自治区	拉萨市	林周县	540121	唐古乡	林地、草地	916.42	禁止开垦坡度 1 ( $\geq 25^\circ$ )	
5401211789	西藏自治区	拉萨市	林周县	540121	唐古乡	草地	22.93	禁止开垦坡度 1 ( $\geq 25^\circ$ )	
5401211790	西藏自治区	拉萨市	林周县	540121	唐古乡	草地	39.21	禁止开垦坡度 1 ( $\geq 25^\circ$ )	
5401211791	西藏自治区	拉萨市	林周县	540121	唐古乡	草地	68.26	禁止开垦坡度 1 ( $\geq 25^\circ$ )	
5401211792	西藏自治区	拉萨市	林周县	540121	唐古乡	草地	6.31	禁止开垦坡度 1 ( $\geq 25^\circ$ )	
5401211793	西藏自治区	拉萨市	林周县	540121	唐古乡	草地	8.89	禁止开垦坡度 1 ( $\geq 25^\circ$ )	
5401211794	西藏自治区	拉萨市	林周县	540121	唐古乡	草地	258.83	禁止开垦坡度 1 ( $\geq 25^\circ$ )	
5401211795	西藏自治区	拉萨市	林周县	540121	唐古乡	林地	173.80	禁止开垦坡度 1 ( $\geq 25^\circ$ )	
5401211796	西藏自治区	拉萨市	林周县	540121	唐古乡	草地	39.85	禁止开垦坡度 1 ( $\geq 25^\circ$ )	
5401211797	西藏自治区	拉萨市	林周县	540121	唐古乡	草地	6.66	禁止开垦坡度 1 ( $\geq 25^\circ$ )	
5401211798	西藏自治区	拉萨市	林周县	540121	唐古乡	草地	16.43	禁止开垦坡度 1 ( $\geq 25^\circ$ )	
5401211799	西藏自治区	拉萨市	林周县	540121	唐古乡	林地	59.80	禁止开垦坡度 1 ( $\geq 25^\circ$ )	
5401211800	西藏自治区	拉萨市	林周县	540121	唐古乡	草地	8.11	禁止开垦坡度 1 ( $\geq 25^\circ$ )	
5401211801	西藏自治区	拉萨市	林周县	540121	唐古乡	草地	9.12	禁止开垦坡度 1 ( $\geq 25^\circ$ )	
5401211802	西藏自治区	拉萨市	林周县	540121	唐古乡	林地、草地	1256.64	禁止开垦坡度 1 ( $\geq 25^\circ$ )	
5401211803	西藏自治区	拉萨市	林周县	540121	唐古乡	林地	9.55	禁止开垦坡度 1 ( $\geq 25^\circ$ )	

5401211804	西藏自治区	拉萨市	林周县	540121	唐古乡	林地	44.75	禁止开垦坡度 1 ( $\geq 25^\circ$ )	
5401211805	西藏自治区	拉萨市	林周县	540121	唐古乡	林地	10.17	禁止开垦坡度 1 ( $\geq 25^\circ$ )	
5401211806	西藏自治区	拉萨市	林周县	540121	唐古乡	草地	96.15	禁止开垦坡度 1 ( $\geq 25^\circ$ )	
5401211807	西藏自治区	拉萨市	林周县	540121	唐古乡	林地	19.51	禁止开垦坡度 1 ( $\geq 25^\circ$ )	
5401211808	西藏自治区	拉萨市	林周县	540121	唐古乡	林地	25.65	禁止开垦坡度 1 ( $\geq 25^\circ$ )	
5401211809	西藏自治区	拉萨市	林周县	540121	唐古乡	草地	7.87	禁止开垦坡度 1 ( $\geq 25^\circ$ )	
5401211810	西藏自治区	拉萨市	林周县	540121	唐古乡	草地	33.72	禁止开垦坡度 1 ( $\geq 25^\circ$ )	
5401211811	西藏自治区	拉萨市	林周县	540121	唐古乡	林地	13.37	禁止开垦坡度 1 ( $\geq 25^\circ$ )	
5401211812	西藏自治区	拉萨市	林周县	540121	唐古乡	林地	6.10	禁止开垦坡度 1 ( $\geq 25^\circ$ )	
5401211813	西藏自治区	拉萨市	林周县	540121	唐古乡	林地	11.57	禁止开垦坡度 1 ( $\geq 25^\circ$ )	
5401211814	西藏自治区	拉萨市	林周县	540121	唐古乡	草地	27.59	禁止开垦坡度 1 ( $\geq 25^\circ$ )	
5401211815	西藏自治区	拉萨市	林周县	540121	唐古乡	草地	136.25	禁止开垦坡度 1 ( $\geq 25^\circ$ )	
5401211816	西藏自治区	拉萨市	林周县	540121	唐古乡	草地	2310.87	禁止开垦坡度 1 ( $\geq 25^\circ$ )	
5401211817	西藏自治区	拉萨市	林周县	540121	唐古乡	草地	39.34	禁止开垦坡度 1 ( $\geq 25^\circ$ )	
5401211818	西藏自治区	拉萨市	林周县	540121	唐古乡	林地、草地	820.13	禁止开垦坡度 1 ( $\geq 25^\circ$ )	
5401211819	西藏自治区	拉萨市	林周县	540121	唐古乡	草地	33.49	禁止开垦坡度 1 ( $\geq 25^\circ$ )	
5401211820	西藏自治区	拉萨市	林周县	540121	唐古乡	林地	77.26	禁止开垦坡度 1 ( $\geq 25^\circ$ )	
5401211821	西藏自治区	拉萨市	林周县	540121	唐古乡	林地	81.54	禁止开垦坡度 1 ( $\geq 25^\circ$ )	
5401211822	西藏自治区	拉萨市	林周县	540121	唐古乡	林地	11.35	禁止开垦坡度 1 ( $\geq 25^\circ$ )	

5401211823	西藏自治区	拉萨市	林周县	540121	唐古乡	草地	264.81	禁止开垦坡度 1 ( $\geq 25^\circ$ )	
5401211824	西藏自治区	拉萨市	林周县	540121	唐古乡	草地	15.88	禁止开垦坡度 1 ( $\geq 25^\circ$ )	
5401211825	西藏自治区	拉萨市	林周县	540121	唐古乡	林地	159.54	禁止开垦坡度 1 ( $\geq 25^\circ$ )	
5401211826	西藏自治区	拉萨市	林周县	540121	唐古乡	草地	19.68	禁止开垦坡度 1 ( $\geq 25^\circ$ )	
5401211827	西藏自治区	拉萨市	林周县	540121	唐古乡	林地	7.11	禁止开垦坡度 1 ( $\geq 25^\circ$ )	
5401211828	西藏自治区	拉萨市	林周县	540121	唐古乡	草地	158.01	禁止开垦坡度 1 ( $\geq 25^\circ$ )	
5401211829	西藏自治区	拉萨市	林周县	540121	唐古乡	林地、草地	287.41	禁止开垦坡度 1 ( $\geq 25^\circ$ )	
5401211830	西藏自治区	拉萨市	林周县	540121	唐古乡	草地	29.38	禁止开垦坡度 1 ( $\geq 25^\circ$ )	
5401211831	西藏自治区	拉萨市	林周县	540121	唐古乡	林地	11.58	禁止开垦坡度 1 ( $\geq 25^\circ$ )	
5401211832	西藏自治区	拉萨市	林周县	540121	唐古乡	林地	96.08	禁止开垦坡度 1 ( $\geq 25^\circ$ )	
5401211833	西藏自治区	拉萨市	林周县	540121	唐古乡	林地	517.16	禁止开垦坡度 1 ( $\geq 25^\circ$ )	
5401211834	西藏自治区	拉萨市	林周县	540121	唐古乡	林地	17.62	禁止开垦坡度 1 ( $\geq 25^\circ$ )	
5401211835	西藏自治区	拉萨市	林周县	540121	唐古乡	林地	138.41	禁止开垦坡度 1 ( $\geq 25^\circ$ )	
5401211836	西藏自治区	拉萨市	林周县	540121	唐古乡	草地	5.88	禁止开垦坡度 1 ( $\geq 25^\circ$ )	
5401211837	西藏自治区	拉萨市	林周县	540121	唐古乡	林地	9.16	禁止开垦坡度 1 ( $\geq 25^\circ$ )	
5401211838	西藏自治区	拉萨市	林周县	540121	唐古乡	草地	21.75	禁止开垦坡度 1 ( $\geq 25^\circ$ )	
5401211839	西藏自治区	拉萨市	林周县	540121	唐古乡	林地	31.42	禁止开垦坡度 1 ( $\geq 25^\circ$ )	
5401211840	西藏自治区	拉萨市	林周县	540121	唐古乡	草地	214.77	禁止开垦坡度 1 ( $\geq 25^\circ$ )	
5401211841	西藏自治区	拉萨市	林周县	540121	唐古乡	草地	301.66	禁止开垦坡度 1 ( $\geq 25^\circ$ )	

5401211842	西藏自治区	拉萨市	林周县	540121	唐古乡	草地	124.21	禁止开垦坡度 1 ( $\geq 25^\circ$ )	
5401211843	西藏自治区	拉萨市	林周县	540121	唐古乡	草地	228.86	禁止开垦坡度 1 ( $\geq 25^\circ$ )	
5401211844	西藏自治区	拉萨市	林周县	540121	唐古乡	林地	26.12	禁止开垦坡度 1 ( $\geq 25^\circ$ )	
5401211845	西藏自治区	拉萨市	林周县	540121	唐古乡	草地	10.78	禁止开垦坡度 1 ( $\geq 25^\circ$ )	
5401211846	西藏自治区	拉萨市	林周县	540121	唐古乡	林地	28.99	禁止开垦坡度 1 ( $\geq 25^\circ$ )	
5401211847	西藏自治区	拉萨市	林周县	540121	唐古乡	草地	6.71	禁止开垦坡度 1 ( $\geq 25^\circ$ )	
5401211848	西藏自治区	拉萨市	林周县	540121	唐古乡	林地	70.29	禁止开垦坡度 1 ( $\geq 25^\circ$ )	
5401211849	西藏自治区	拉萨市	林周县	540121	唐古乡	草地	41.72	禁止开垦坡度 1 ( $\geq 25^\circ$ )	
5401211850	西藏自治区	拉萨市	林周县	540121	唐古乡	草地	8.96	禁止开垦坡度 1 ( $\geq 25^\circ$ )	
5401211851	西藏自治区	拉萨市	林周县	540121	唐古乡	林地	13.24	禁止开垦坡度 1 ( $\geq 25^\circ$ )	
5401211852	西藏自治区	拉萨市	林周县	540121	唐古乡	林地	8.68	禁止开垦坡度 1 ( $\geq 25^\circ$ )	
5401211853	西藏自治区	拉萨市	林周县	540121	唐古乡	林地	36.06	禁止开垦坡度 1 ( $\geq 25^\circ$ )	
5401211854	西藏自治区	拉萨市	林周县	540121	唐古乡	林地	123.12	禁止开垦坡度 1 ( $\geq 25^\circ$ )	
5401211855	西藏自治区	拉萨市	林周县	540121	唐古乡	林地	58.73	禁止开垦坡度 1 ( $\geq 25^\circ$ )	
5401211856	西藏自治区	拉萨市	林周县	540121	唐古乡	林地、草地	665.57	禁止开垦坡度 1 ( $\geq 25^\circ$ )	
5401211857	西藏自治区	拉萨市	林周县	540121	唐古乡	林地	65.40	禁止开垦坡度 1 ( $\geq 25^\circ$ )	
5401211858	西藏自治区	拉萨市	林周县	540121	唐古乡	林地	48.79	禁止开垦坡度 1 ( $\geq 25^\circ$ )	
5401211859	西藏自治区	拉萨市	林周县	540121	唐古乡	林地	15.84	禁止开垦坡度 1 ( $\geq 25^\circ$ )	
5401211860	西藏自治区	拉萨市	林周县	540121	唐古乡	林地	156.92	禁止开垦坡度 1 ( $\geq 25^\circ$ )	

5401211861	西藏自治区	拉萨市	林周县	540121	唐古乡	草地	12.19	禁止开垦坡度 1 ( $\geq 25^\circ$ )	
5401211862	西藏自治区	拉萨市	林周县	540121	唐古乡	草地	5.82	禁止开垦坡度 1 ( $\geq 25^\circ$ )	
5401211863	西藏自治区	拉萨市	林周县	540121	唐古乡	草地	5.41	禁止开垦坡度 1 ( $\geq 25^\circ$ )	
5401211864	西藏自治区	拉萨市	林周县	540121	唐古乡	林地	13.16	禁止开垦坡度 1 ( $\geq 25^\circ$ )	
5401211865	西藏自治区	拉萨市	林周县	540121	唐古乡	林地	5.89	禁止开垦坡度 1 ( $\geq 25^\circ$ )	
5401211866	西藏自治区	拉萨市	林周县	540121	唐古乡	林地	10.94	禁止开垦坡度 1 ( $\geq 25^\circ$ )	
5401211867	西藏自治区	拉萨市	林周县	540121	唐古乡	林地	439.24	禁止开垦坡度 1 ( $\geq 25^\circ$ )	
5401211868	西藏自治区	拉萨市	林周县	540121	唐古乡	草地	26.10	禁止开垦坡度 1 ( $\geq 25^\circ$ )	
5401211869	西藏自治区	拉萨市	林周县	540121	唐古乡	林地	5.77	禁止开垦坡度 1 ( $\geq 25^\circ$ )	
5401211870	西藏自治区	拉萨市	林周县	540121	唐古乡	林地	20.92	禁止开垦坡度 1 ( $\geq 25^\circ$ )	
5401211871	西藏自治区	拉萨市	林周县	540121	唐古乡	草地	24.62	禁止开垦坡度 1 ( $\geq 25^\circ$ )	
5401211872	西藏自治区	拉萨市	林周县	540121	唐古乡	草地	8.54	禁止开垦坡度 1 ( $\geq 25^\circ$ )	
5401211873	西藏自治区	拉萨市	林周县	540121	唐古乡	草地	1363.68	禁止开垦坡度 1 ( $\geq 25^\circ$ )	
5401211874	西藏自治区	拉萨市	林周县	540121	唐古乡	林地	152.73	禁止开垦坡度 1 ( $\geq 25^\circ$ )	
5401211875	西藏自治区	拉萨市	林周县	540121	唐古乡	林地	10.20	禁止开垦坡度 1 ( $\geq 25^\circ$ )	
5401211876	西藏自治区	拉萨市	林周县	540121	唐古乡	林地	253.81	禁止开垦坡度 1 ( $\geq 25^\circ$ )	
5401211877	西藏自治区	拉萨市	林周县	540121	唐古乡	林地	19.34	禁止开垦坡度 1 ( $\geq 25^\circ$ )	
5401211878	西藏自治区	拉萨市	林周县	540121	唐古乡	草地	10.51	禁止开垦坡度 1 ( $\geq 25^\circ$ )	
5401211879	西藏自治区	拉萨市	林周县	540121	唐古乡	草地	30.61	禁止开垦坡度 1 ( $\geq 25^\circ$ )	

5401211880	西藏自治区	拉萨市	林周县	540121	唐古乡	林地	542.19	禁止开垦坡度 1 ( $\geq 25^\circ$ )	
5401211881	西藏自治区	拉萨市	林周县	540121	唐古乡	林地	41.18	禁止开垦坡度 1 ( $\geq 25^\circ$ )	
5401211882	西藏自治区	拉萨市	林周县	540121	唐古乡	草地	879.53	禁止开垦坡度 1 ( $\geq 25^\circ$ )	
5401211883	西藏自治区	拉萨市	林周县	540121	唐古乡	林地	143.20	禁止开垦坡度 1 ( $\geq 25^\circ$ )	
5401211884	西藏自治区	拉萨市	林周县	540121	唐古乡	林地	9.92	禁止开垦坡度 1 ( $\geq 25^\circ$ )	
5401211885	西藏自治区	拉萨市	林周县	540121	唐古乡	林地	7.03	禁止开垦坡度 1 ( $\geq 25^\circ$ )	
5401211886	西藏自治区	拉萨市	林周县	540121	唐古乡	林地	13.25	禁止开垦坡度 1 ( $\geq 25^\circ$ )	
5401211887	西藏自治区	拉萨市	林周县	540121	唐古乡	林地	28.60	禁止开垦坡度 1 ( $\geq 25^\circ$ )	
5401211888	西藏自治区	拉萨市	林周县	540121	唐古乡	林地	32.70	禁止开垦坡度 1 ( $\geq 25^\circ$ )	
5401211889	西藏自治区	拉萨市	林周县	540121	唐古乡	草地	56.18	禁止开垦坡度 1 ( $\geq 25^\circ$ )	
5401211890	西藏自治区	拉萨市	林周县	540121	唐古乡	林地	10.12	禁止开垦坡度 1 ( $\geq 25^\circ$ )	
5401211891	西藏自治区	拉萨市	林周县	540121	唐古乡	林地	13.87	禁止开垦坡度 1 ( $\geq 25^\circ$ )	
5401211892	西藏自治区	拉萨市	林周县	540121	唐古乡	林地	222.16	禁止开垦坡度 1 ( $\geq 25^\circ$ )	
5401211893	西藏自治区	拉萨市	林周县	540121	唐古乡	草地	14.69	禁止开垦坡度 1 ( $\geq 25^\circ$ )	
5401211894	西藏自治区	拉萨市	林周县	540121	唐古乡	林地	16.26	禁止开垦坡度 1 ( $\geq 25^\circ$ )	
5401211895	西藏自治区	拉萨市	林周县	540121	唐古乡	林地	204.61	禁止开垦坡度 1 ( $\geq 25^\circ$ )	
5401211896	西藏自治区	拉萨市	林周县	540121	唐古乡	草地	9.90	禁止开垦坡度 1 ( $\geq 25^\circ$ )	
5401211897	西藏自治区	拉萨市	林周县	540121	唐古乡	草地	332.03	禁止开垦坡度 1 ( $\geq 25^\circ$ )	
5401211898	西藏自治区	拉萨市	林周县	540121	唐古乡	草地	69.26	禁止开垦坡度 1 ( $\geq 25^\circ$ )	

5401211899	西藏自治区	拉萨市	林周县	540121	唐古乡	草地	48.40	禁止开垦坡度 1 ( $\geq 25^\circ$ )	
5401211900	西藏自治区	拉萨市	林周县	540121	唐古乡	林地	11.93	禁止开垦坡度 1 ( $\geq 25^\circ$ )	
5401211901	西藏自治区	拉萨市	林周县	540121	唐古乡	草地	26.06	禁止开垦坡度 1 ( $\geq 25^\circ$ )	
5401211902	西藏自治区	拉萨市	林周县	540121	唐古乡	草地	76.01	禁止开垦坡度 1 ( $\geq 25^\circ$ )	
5401211903	西藏自治区	拉萨市	林周县	540121	唐古乡	草地	782.64	禁止开垦坡度 1 ( $\geq 25^\circ$ )	
5401211904	西藏自治区	拉萨市	林周县	540121	唐古乡	草地	14.70	禁止开垦坡度 1 ( $\geq 25^\circ$ )	
5401211905	西藏自治区	拉萨市	林周县	540121	唐古乡	草地	13.64	禁止开垦坡度 1 ( $\geq 25^\circ$ )	
5401211906	西藏自治区	拉萨市	林周县	540121	唐古乡	林地	6.16	禁止开垦坡度 1 ( $\geq 25^\circ$ )	
5401211907	西藏自治区	拉萨市	林周县	540121	唐古乡	林地	5.49	禁止开垦坡度 1 ( $\geq 25^\circ$ )	
5401211908	西藏自治区	拉萨市	林周县	540121	唐古乡	林地	19.04	禁止开垦坡度 1 ( $\geq 25^\circ$ )	
5401211909	西藏自治区	拉萨市	林周县	540121	唐古乡	林地	260.24	禁止开垦坡度 1 ( $\geq 25^\circ$ )	
5401211910	西藏自治区	拉萨市	林周县	540121	唐古乡	林地	14.67	禁止开垦坡度 1 ( $\geq 25^\circ$ )	
5401211911	西藏自治区	拉萨市	林周县	540121	唐古乡	林地	184.30	禁止开垦坡度 1 ( $\geq 25^\circ$ )	
5401211912	西藏自治区	拉萨市	林周县	540121	唐古乡	林地	113.68	禁止开垦坡度 1 ( $\geq 25^\circ$ )	
5401211913	西藏自治区	拉萨市	林周县	540121	唐古乡	林地	9.44	禁止开垦坡度 1 ( $\geq 25^\circ$ )	
5401211914	西藏自治区	拉萨市	林周县	540121	唐古乡	林地	6.10	禁止开垦坡度 1 ( $\geq 25^\circ$ )	
5401211915	西藏自治区	拉萨市	林周县	540121	唐古乡	林地	10.37	禁止开垦坡度 1 ( $\geq 25^\circ$ )	
5401211916	西藏自治区	拉萨市	林周县	540121	唐古乡	草地	30.54	禁止开垦坡度 1 ( $\geq 25^\circ$ )	
5401211917	西藏自治区	拉萨市	林周县	540121	唐古乡	草地	7.88	禁止开垦坡度 1 ( $\geq 25^\circ$ )	

5401211918	西藏自治区	拉萨市	林周县	540121	唐古乡	草地	42.01	禁止开垦坡度 1 ( $\geq 25^\circ$ )	
5401211919	西藏自治区	拉萨市	林周县	540121	唐古乡	草地	62.35	禁止开垦坡度 1 ( $\geq 25^\circ$ )	
5401211920	西藏自治区	拉萨市	林周县	540121	唐古乡	草地	119.05	禁止开垦坡度 1 ( $\geq 25^\circ$ )	
5401211921	西藏自治区	拉萨市	林周县	540121	唐古乡	林地	5.19	禁止开垦坡度 1 ( $\geq 25^\circ$ )	
5401211922	西藏自治区	拉萨市	林周县	540121	唐古乡	林地	6.45	禁止开垦坡度 1 ( $\geq 25^\circ$ )	
5401211923	西藏自治区	拉萨市	林周县	540121	唐古乡	林地	12.49	禁止开垦坡度 1 ( $\geq 25^\circ$ )	
5401211924	西藏自治区	拉萨市	林周县	540121	唐古乡	林地	31.39	禁止开垦坡度 1 ( $\geq 25^\circ$ )	
5401211925	西藏自治区	拉萨市	林周县	540121	唐古乡	草地	12.00	禁止开垦坡度 1 ( $\geq 25^\circ$ )	
5401211926	西藏自治区	拉萨市	林周县	540121	唐古乡	林地	5.19	禁止开垦坡度 1 ( $\geq 25^\circ$ )	
5401211927	西藏自治区	拉萨市	林周县	540121	唐古乡	草地	30.90	禁止开垦坡度 1 ( $\geq 25^\circ$ )	
5401211928	西藏自治区	拉萨市	林周县	540121	唐古乡	草地	5.60	禁止开垦坡度 1 ( $\geq 25^\circ$ )	
5401211929	西藏自治区	拉萨市	林周县	540121	唐古乡	草地	40.05	禁止开垦坡度 1 ( $\geq 25^\circ$ )	
5401211930	西藏自治区	拉萨市	林周县	540121	唐古乡	草地	5.48	禁止开垦坡度 1 ( $\geq 25^\circ$ )	
5401211931	西藏自治区	拉萨市	林周县	540121	唐古乡	草地	85.16	禁止开垦坡度 1 ( $\geq 25^\circ$ )	
5401211932	西藏自治区	拉萨市	林周县	540121	唐古乡	草地	12.97	禁止开垦坡度 1 ( $\geq 25^\circ$ )	
5401211933	西藏自治区	拉萨市	林周县	540121	唐古乡	草地	5.43	禁止开垦坡度 1 ( $\geq 25^\circ$ )	
5401211934	西藏自治区	拉萨市	林周县	540121	唐古乡	草地	24.59	禁止开垦坡度 1 ( $\geq 25^\circ$ )	
5401211935	西藏自治区	拉萨市	林周县	540121	唐古乡	草地	35.30	禁止开垦坡度 1 ( $\geq 25^\circ$ )	
5401211936	西藏自治区	拉萨市	林周县	540121	唐古乡	草地	10.93	禁止开垦坡度 1 ( $\geq 25^\circ$ )	

5401211937	西藏自治区	拉萨市	林周县	540121	唐古乡	草地	6.93	禁止开垦坡度 1 ( $\geq 25^\circ$ )	
5401211938	西藏自治区	拉萨市	林周县	540121	唐古乡	草地	24.19	禁止开垦坡度 1 ( $\geq 25^\circ$ )	
5401211939	西藏自治区	拉萨市	林周县	540121	唐古乡	草地	6.96	禁止开垦坡度 1 ( $\geq 25^\circ$ )	
5401211940	西藏自治区	拉萨市	林周县	540121	唐古乡	草地	7.14	禁止开垦坡度 1 ( $\geq 25^\circ$ )	
5401211941	西藏自治区	拉萨市	林周县	540121	唐古乡	草地	9.21	禁止开垦坡度 1 ( $\geq 25^\circ$ )	
5401211942	西藏自治区	拉萨市	林周县	540121	唐古乡	草地	17.67	禁止开垦坡度 1 ( $\geq 25^\circ$ )	
5401211943	西藏自治区	拉萨市	林周县	540121	唐古乡	草地	20.81	禁止开垦坡度 1 ( $\geq 25^\circ$ )	
5401211944	西藏自治区	拉萨市	林周县	540121	唐古乡	草地	28.26	禁止开垦坡度 1 ( $\geq 25^\circ$ )	
5401211945	西藏自治区	拉萨市	林周县	540121	唐古乡	草地	8.39	禁止开垦坡度 1 ( $\geq 25^\circ$ )	
5401211946	西藏自治区	拉萨市	林周县	540121	唐古乡	草地	31.84	禁止开垦坡度 1 ( $\geq 25^\circ$ )	
5401211947	西藏自治区	拉萨市	林周县	540121	唐古乡	草地	15.02	禁止开垦坡度 1 ( $\geq 25^\circ$ )	
5401211948	西藏自治区	拉萨市	林周县	540121	唐古乡	草地	6.94	禁止开垦坡度 1 ( $\geq 25^\circ$ )	
5401211949	西藏自治区	拉萨市	林周县	540121	唐古乡	草地	5.79	禁止开垦坡度 1 ( $\geq 25^\circ$ )	
5401211950	西藏自治区	拉萨市	林周县	540121	唐古乡	草地	39.62	禁止开垦坡度 1 ( $\geq 25^\circ$ )	
5401211951	西藏自治区	拉萨市	林周县	540121	唐古乡	林地	10.38	禁止开垦坡度 1 ( $\geq 25^\circ$ )	
5401211952	西藏自治区	拉萨市	林周县	540121	唐古乡	林地	122.99	禁止开垦坡度 1 ( $\geq 25^\circ$ )	
5401211953	西藏自治区	拉萨市	林周县	540121	唐古乡	草地	6.46	禁止开垦坡度 1 ( $\geq 25^\circ$ )	
5401211954	西藏自治区	拉萨市	林周县	540121	唐古乡	草地	836.47	禁止开垦坡度 1 ( $\geq 25^\circ$ )	
5401211955	西藏自治区	拉萨市	林周县	540121	唐古乡	草地	38.40	禁止开垦坡度 1 ( $\geq 25^\circ$ )	

5401211956	西藏自治区	拉萨市	林周县	540121	唐古乡	草地	99.82	禁止开垦坡度 1 ( $\geq 25^\circ$ )	
5401211957	西藏自治区	拉萨市	林周县	540121	唐古乡	草地	28.47	禁止开垦坡度 1 ( $\geq 25^\circ$ )	
5401211958	西藏自治区	拉萨市	林周县	540121	唐古乡	草地	71.69	禁止开垦坡度 1 ( $\geq 25^\circ$ )	
5401211959	西藏自治区	拉萨市	林周县	540121	唐古乡	草地	6.33	禁止开垦坡度 1 ( $\geq 25^\circ$ )	
5401211960	西藏自治区	拉萨市	林周县	540121	唐古乡	林地	36.32	禁止开垦坡度 1 ( $\geq 25^\circ$ )	
5401211961	西藏自治区	拉萨市	林周县	540121	唐古乡	草地	20.59	禁止开垦坡度 1 ( $\geq 25^\circ$ )	
5401211962	西藏自治区	拉萨市	林周县	540121	唐古乡	林地	15.45	禁止开垦坡度 1 ( $\geq 25^\circ$ )	
5401211963	西藏自治区	拉萨市	林周县	540121	唐古乡	林地	191.53	禁止开垦坡度 1 ( $\geq 25^\circ$ )	
5401211964	西藏自治区	拉萨市	林周县	540121	唐古乡	林地	149.34	禁止开垦坡度 1 ( $\geq 25^\circ$ )	
5401211965	西藏自治区	拉萨市	林周县	540121	唐古乡	林地	18.44	禁止开垦坡度 1 ( $\geq 25^\circ$ )	
5401211966	西藏自治区	拉萨市	林周县	540121	唐古乡	草地	24.64	禁止开垦坡度 1 ( $\geq 25^\circ$ )	
5401211967	西藏自治区	拉萨市	林周县	540121	唐古乡	草地	69.35	禁止开垦坡度 1 ( $\geq 25^\circ$ )	
5401211968	西藏自治区	拉萨市	林周县	540121	唐古乡	草地	17.35	禁止开垦坡度 1 ( $\geq 25^\circ$ )	
5401211969	西藏自治区	拉萨市	林周县	540121	唐古乡	草地	11.42	禁止开垦坡度 1 ( $\geq 25^\circ$ )	
5401211970	西藏自治区	拉萨市	林周县	540121	唐古乡	林地	96.74	禁止开垦坡度 1 ( $\geq 25^\circ$ )	
5401211971	西藏自治区	拉萨市	林周县	540121	唐古乡	草地	5.35	禁止开垦坡度 1 ( $\geq 25^\circ$ )	
5401211972	西藏自治区	拉萨市	林周县	540121	唐古乡	草地	15.32	禁止开垦坡度 1 ( $\geq 25^\circ$ )	
5401211973	西藏自治区	拉萨市	林周县	540121	唐古乡	草地	48.10	禁止开垦坡度 1 ( $\geq 25^\circ$ )	
5401211974	西藏自治区	拉萨市	林周县	540121	唐古乡	草地	29.44	禁止开垦坡度 1 ( $\geq 25^\circ$ )	

5401211975	西藏自治区	拉萨市	林周县	540121	唐古乡	草地	21.97	禁止开垦坡度 1 ( $\geq 25^\circ$ )	
5401211976	西藏自治区	拉萨市	林周县	540121	唐古乡	草地	5.36	禁止开垦坡度 1 ( $\geq 25^\circ$ )	
5401211977	西藏自治区	拉萨市	林周县	540121	唐古乡	草地	923.98	禁止开垦坡度 1 ( $\geq 25^\circ$ )	
5401211978	西藏自治区	拉萨市	林周县	540121	唐古乡	林地	8.61	禁止开垦坡度 1 ( $\geq 25^\circ$ )	
5401211979	西藏自治区	拉萨市	林周县	540121	唐古乡	林地	121.42	禁止开垦坡度 1 ( $\geq 25^\circ$ )	
5401211980	西藏自治区	拉萨市	林周县	540121	唐古乡	林地	5.28	禁止开垦坡度 1 ( $\geq 25^\circ$ )	
5401211981	西藏自治区	拉萨市	林周县	540121	唐古乡	草地	6.57	禁止开垦坡度 1 ( $\geq 25^\circ$ )	
5401211982	西藏自治区	拉萨市	林周县	540121	唐古乡	林地	257.96	禁止开垦坡度 1 ( $\geq 25^\circ$ )	
5401211983	西藏自治区	拉萨市	林周县	540121	唐古乡	林地	21.09	禁止开垦坡度 1 ( $\geq 25^\circ$ )	
5401211984	西藏自治区	拉萨市	林周县	540121	唐古乡	林地	426.67	禁止开垦坡度 1 ( $\geq 25^\circ$ )	
5401211985	西藏自治区	拉萨市	林周县	540121	唐古乡	林地	9.92	禁止开垦坡度 1 ( $\geq 25^\circ$ )	
5401211986	西藏自治区	拉萨市	林周县	540121	唐古乡	林地	480.03	禁止开垦坡度 1 ( $\geq 25^\circ$ )	
5401211987	西藏自治区	拉萨市	林周县	540121	唐古乡	林地	6.35	禁止开垦坡度 1 ( $\geq 25^\circ$ )	
5401211988	西藏自治区	拉萨市	林周县	540121	唐古乡	林地	35.48	禁止开垦坡度 1 ( $\geq 25^\circ$ )	
5401211989	西藏自治区	拉萨市	林周县	540121	唐古乡	林地	31.64	禁止开垦坡度 1 ( $\geq 25^\circ$ )	
5401211990	西藏自治区	拉萨市	林周县	540121	唐古乡	林地	63.18	禁止开垦坡度 1 ( $\geq 25^\circ$ )	
5401211991	西藏自治区	拉萨市	林周县	540121	唐古乡	林地	19.49	禁止开垦坡度 1 ( $\geq 25^\circ$ )	
5401211992	西藏自治区	拉萨市	林周县	540121	唐古乡	林地	9.96	禁止开垦坡度 1 ( $\geq 25^\circ$ )	
5401211993	西藏自治区	拉萨市	林周县	540121	唐古乡	林地	27.13	禁止开垦坡度 1 ( $\geq 25^\circ$ )	

5401211994	西藏自治区	拉萨市	林周县	540121	唐古乡	林地	182.15	禁止开垦坡度 1 ( $\geq 25^\circ$ )	
5401211995	西藏自治区	拉萨市	林周县	540121	唐古乡	草地	6.96	禁止开垦坡度 1 ( $\geq 25^\circ$ )	
5401211996	西藏自治区	拉萨市	林周县	540121	唐古乡	草地	331.01	禁止开垦坡度 1 ( $\geq 25^\circ$ )	
5401211997	西藏自治区	拉萨市	林周县	540121	唐古乡	林地	68.41	禁止开垦坡度 1 ( $\geq 25^\circ$ )	
5401211998	西藏自治区	拉萨市	林周县	540121	唐古乡	林地	13.85	禁止开垦坡度 1 ( $\geq 25^\circ$ )	
5401211999	西藏自治区	拉萨市	林周县	540121	唐古乡	林地	137.46	禁止开垦坡度 1 ( $\geq 25^\circ$ )	
5401212000	西藏自治区	拉萨市	林周县	540121	唐古乡	林地	8.06	禁止开垦坡度 1 ( $\geq 25^\circ$ )	
5401212001	西藏自治区	拉萨市	林周县	540121	唐古乡	林地	22.86	禁止开垦坡度 1 ( $\geq 25^\circ$ )	
5401212002	西藏自治区	拉萨市	林周县	540121	唐古乡	林地	34.45	禁止开垦坡度 1 ( $\geq 25^\circ$ )	
5401212003	西藏自治区	拉萨市	林周县	540121	唐古乡	草地	36.69	禁止开垦坡度 1 ( $\geq 25^\circ$ )	
5401212004	西藏自治区	拉萨市	林周县	540121	唐古乡	林地	111.97	禁止开垦坡度 1 ( $\geq 25^\circ$ )	
5401212005	西藏自治区	拉萨市	林周县	540121	唐古乡	草地	49.49	禁止开垦坡度 1 ( $\geq 25^\circ$ )	
5401212006	西藏自治区	拉萨市	林周县	540121	唐古乡	林地	16.33	禁止开垦坡度 1 ( $\geq 25^\circ$ )	
5401212007	西藏自治区	拉萨市	林周县	540121	唐古乡	草地	15.27	禁止开垦坡度 1 ( $\geq 25^\circ$ )	
5401212008	西藏自治区	拉萨市	林周县	540121	唐古乡	林地	23.65	禁止开垦坡度 1 ( $\geq 25^\circ$ )	
5401212009	西藏自治区	拉萨市	林周县	540121	唐古乡	草地	418.25	禁止开垦坡度 1 ( $\geq 25^\circ$ )	
5401212010	西藏自治区	拉萨市	林周县	540121	唐古乡	林地	7.73	禁止开垦坡度 1 ( $\geq 25^\circ$ )	
5401212011	西藏自治区	拉萨市	林周县	540121	唐古乡	草地	6.14	禁止开垦坡度 1 ( $\geq 25^\circ$ )	
5401212012	西藏自治区	拉萨市	林周县	540121	唐古乡	林地、草地	2254.63	禁止开垦坡度 1 ( $\geq 25^\circ$ )	

5401212013	西藏自治区	拉萨市	林周县	540121	唐古乡	林地	7.03	禁止开垦坡度 1 ( $\geq 25^\circ$ )	
5401212014	西藏自治区	拉萨市	林周县	540121	唐古乡	草地	6.87	禁止开垦坡度 1 ( $\geq 25^\circ$ )	
5401212015	西藏自治区	拉萨市	林周县	540121	唐古乡	林地	95.48	禁止开垦坡度 1 ( $\geq 25^\circ$ )	
5401212016	西藏自治区	拉萨市	林周县	540121	唐古乡	林地	46.50	禁止开垦坡度 1 ( $\geq 25^\circ$ )	
5401212017	西藏自治区	拉萨市	林周县	540121	唐古乡	草地	29.88	禁止开垦坡度 1 ( $\geq 25^\circ$ )	
5401212018	西藏自治区	拉萨市	林周县	540121	唐古乡	林地	39.73	禁止开垦坡度 1 ( $\geq 25^\circ$ )	
5401212019	西藏自治区	拉萨市	林周县	540121	唐古乡	草地	7.18	禁止开垦坡度 1 ( $\geq 25^\circ$ )	
5401212020	西藏自治区	拉萨市	林周县	540121	唐古乡	林地	28.57	禁止开垦坡度 1 ( $\geq 25^\circ$ )	
5401212021	西藏自治区	拉萨市	林周县	540121	唐古乡	林地	143.04	禁止开垦坡度 1 ( $\geq 25^\circ$ )	
5401212022	西藏自治区	拉萨市	林周县	540121	唐古乡	林地	7.25	禁止开垦坡度 1 ( $\geq 25^\circ$ )	
5401212023	西藏自治区	拉萨市	林周县	540121	唐古乡	草地	1092.16	禁止开垦坡度 1 ( $\geq 25^\circ$ )	
5401212024	西藏自治区	拉萨市	林周县	540121	唐古乡	林地	6.58	禁止开垦坡度 1 ( $\geq 25^\circ$ )	
5401212025	西藏自治区	拉萨市	林周县	540121	唐古乡	林地	446.17	禁止开垦坡度 1 ( $\geq 25^\circ$ )	
5401212026	西藏自治区	拉萨市	林周县	540121	唐古乡	林地	10.58	禁止开垦坡度 1 ( $\geq 25^\circ$ )	
5401212027	西藏自治区	拉萨市	林周县	540121	唐古乡	林地、草地	232.32	禁止开垦坡度 1 ( $\geq 25^\circ$ )	
5401212028	西藏自治区	拉萨市	林周县	540121	唐古乡	林地	6.53	禁止开垦坡度 1 ( $\geq 25^\circ$ )	
5401212029	西藏自治区	拉萨市	林周县	540121	唐古乡	草地	68.98	禁止开垦坡度 1 ( $\geq 25^\circ$ )	
5401212030	西藏自治区	拉萨市	林周县	540121	唐古乡	草地	12.71	禁止开垦坡度 1 ( $\geq 25^\circ$ )	
5401212031	西藏自治区	拉萨市	林周县	540121	唐古乡	草地	12.95	禁止开垦坡度 1 ( $\geq 25^\circ$ )	

5401212032	西藏自治区	拉萨市	林周县	540121	唐古乡	草地	18.63	禁止开垦坡度 1 ( $\geq 25^\circ$ )	
5401212033	西藏自治区	拉萨市	林周县	540121	唐古乡	林地、草地	1591.40	禁止开垦坡度 1 ( $\geq 25^\circ$ )	